



SIGNAT PER

Arquitecte tècnic
MATEU NAVARRO MASTIP
25/5/2026



Ajuntament de
Mollet del Vallès

NIF: P0812300B

Obres i infraestructures

Expedient 191325E



SIGNAT PER

Cap de Servei de Regeneració Urbana i Projectes
Urbans
ALEXANDRE MARCH RAURELL
25/5/2026

MEMÒRIA TÈCNICA DE REASFALTAT

AL CARRER DE MARIA ESCARRÉ



Ajuntament de Mollet del Vallès



AJUNTAMENT DE MOLLET DEL VALLÈS

Codi Segur de Verificació: FNCA CE7T 27AE JH9Q JDM7

Memòria tècnica Maria Escarré - SEFYCU 229183

La comprovació de l'autenticitat d'aquest document i resta de la informació està disponible a <https://eserveis.molletvalles.cat/>

Pàg. 1 de 266



SIGNAT PER

Arquitecte tècnic
MATEU NAVARRO MASTIP
25/5/2026



Ajuntament de
Mollet del Vallès

NIF: P0812300B

Obres i infraestructures

Expedient 191325E

MEMÒRIA TÈCNICA DE REASFALTAT DEL CARRER MARIA ESCARRÉ
DE MOLLET DEL VALLÈS

ÍNDEX

I.- MEMÒRIA	2
1. AGENTS DEL PROJECTE:	2
2. ESTAT ACTUAL.	3
3. PROPOSTA D'ACTUACIÓ.....	7
4. JUSTIFICACIÓ DE LES PROPOSTES.....	7
5. MEMÒRIA CONSTRUCTIVA.....	7
6. ACCESSIBILITAT, SUPRESSIÓ DE BARRERES ARQUITECTÒNIQUES I NO DISCRIMINACIÓ.....	8
7. INSTAL·LACIONS I SERVEIS.....	9
8. TERMINI D'EXECUCIÓ DE LES OBRES.....	9
9. CONTROL DE QUALITAT.....	10
10. GESTIÓ DELS RESIDUS GENERATS.	10
11. ESTUDI GEOTÈCNIC.	10
12. ESTUDI BÀSIC DE SEGURETAT I SALUT.	11
13. PRESSUPOST PER A CONEIXEMENT DE L'ADMINISTRACIÓ	12
14. ANNEXES A LA MEMÒRIA	13

PROGRAMA DE CONTROL DE QUALITAT
ESTUDI BÀSIC DE SEGURETAT I SALUT

II. DOCUMENTACIÓ GRÀFICA

III. PLEC DE CONDICIONS

IV. AMIDAMENTS

V. PRESSUPOST



SIGNAT PER

Cap de Servei de Regeneració Urbana i Projectes
Urbans
ALEXANDRE MARCH RAURELL
25/5/2026





SIGNAT PER

Arquitecte tècnic
MATEU NAVARRO MASIP
25/5/2026



Ajuntament de
Mollet del Vallès

NIF: P0812300B

Obres i infraestructures

Expedient 191325E

MEMÒRIA TÈCNICA DE REASFALTAT DEL CARRER MARIA ESCARRÉ
DE MOLLET DEL VALLÈS

I.- MEMÒRIA

1. AGENTS DE LA MEMÒRIA TÈCNICA:

PROMOTOR:	
Regidoria de presidència, territori i acció climàtica Ajuntament de Mollet del Vallès	
REDACTOR:	
Secció d'Obres i Infraestructures Servei de Regeneració Urbana i Projectes Urbans	
Responsable del projecte:	
Mateu Navarro Masip, arquitecte tècnic municipal	
Col·laboradors:	
	RESPONSABLES DE:
Mateu Navarro Masip, arquitecte tècnic	Memòria, Pressupost ,Seguretat i salut
Manel Hidalgo, delineant	Delineació



SIGNAT PER

Cap de Servei de Regeneració Urbana i Projectes Urbans
ALEXANDRE MARCH RAURELL
25/5/2026





SIGNAT PER

Arquitecte tècnic
MATEU NAVARRO MASTIP
25/5/2026



Ajuntament de
Mollet del Vallès

NIF: P0812300B

Obres i infraestructures

Expedient 191325E

MEMÒRIA TÈCNICA DE REASFALTAT DEL CARRER MARIA ESCARRÉ DE MOLLET DEL VALLÈS

2. ESTAT ACTUAL.

Objecte.

L'objecte d'aquesta memòria tècnica és el reasfaltat de la calçada i les embocadures dels carrers adjacents del carrer Maria Escarré.

Antecedents.

Imatge de l'estudi de l'asfalt feta per l'empresa Sotavia del carrer Maria Escarré.

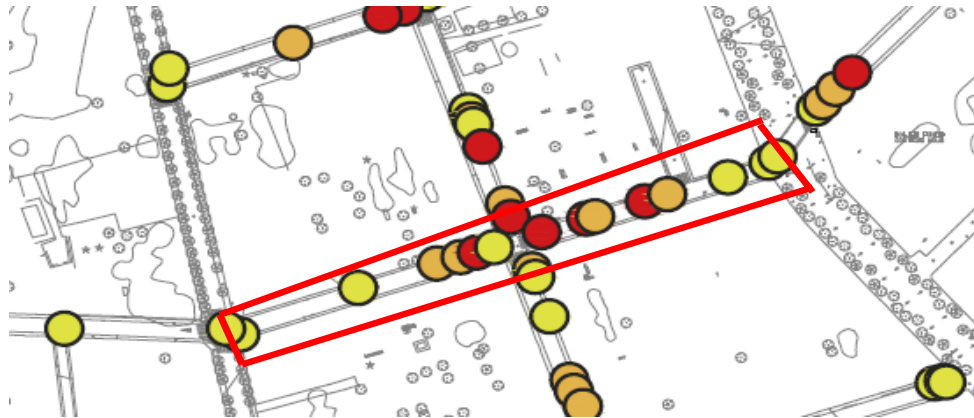

Segons l'estudi efectuat per l'empresa SOTAVIA l'any 2020, el carrer Maria Escarré presentava, en aquest tram descrit, un gran nombre de desperfectes, alguns d'importants.

S'ha demanat informe facultatiu no vinculant als diferents departaments de l'ajuntament i s'ha redactat la memòria tècnica tenint en compte els criteris urbanístics, de sanejament i de mobilitat pertinents.





SIGNAT PER

Arquitecte tècnic
MATEU NAVARRO MASTIP
25/5/2026



Ajuntament de
Mollet del Vallès

NIF: P0812300B

MEMÒRIA TÈCNICA DE REASFALTAT DEL CARRER MARIA ESCARRÉ DE MOLLET DEL VALLÈS

Planejament Vigent

Els espais on està previst el re asfaltat estan qualificats amb la clau **X2: xarxa viària local**, segons les Normes de Planejament Urbanístic de Mollet del Vallès. Es tracta d'**obres de manteniment** en via pública, en sòl urbà consolidat.

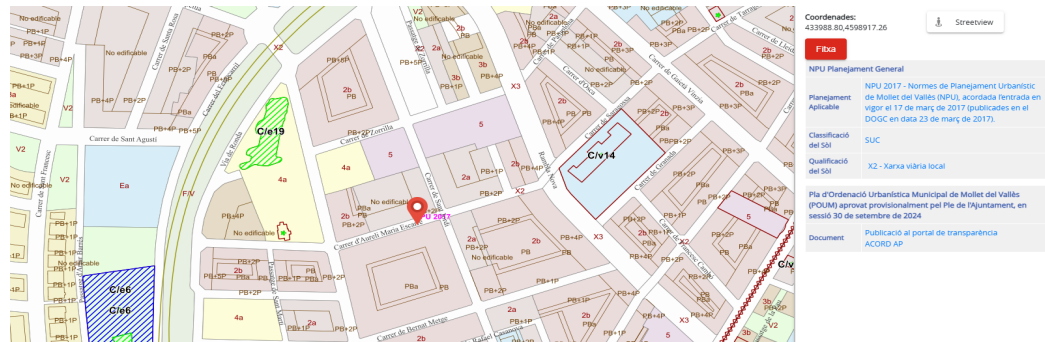

Imatge sense escala del planejament vigent.



SIGNAT PER

Cap de Servei de Regeneració Urbana i Projectes Urbans
ALEXANDRE MARCH RAURELL
25/5/2026





SIGNAT PER

Arquitecte tècnic
MATEU NAVARRO MASTIP
25/5/2026



Ajuntament de
Mollet del Vallès

NIF: P0812300B

Obres i infraestructures

Expedient 191325E

MEMÒRIA TÈCNICA DE REASFALTAT DEL CARRER MARIA ESCARRÉ DE MOLLET DEL VALLÈS

Vistes actuals dels paviments de la calçada del Carrer Maria Escarré

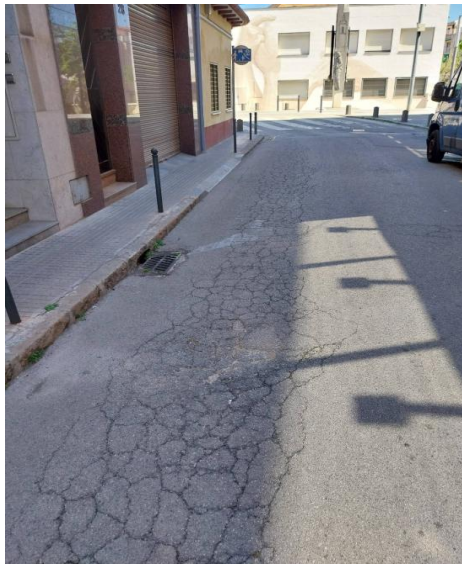

SIGNAT PER

Cap de Servei de Regeneració Urbana i Projectes
Urbans
ALEXANDRE MARCH RAURELL
25/5/2026





SIGNAT PER

Arquitecte tècnic
MATEU NAVARRO MASTIP
25/5/2026



Ajuntament de
Mollet del Vallès

NIF: P0812300B

Obres i infraestructures

Expedient 191325E

MEMÒRIA TÈCNICA DE REASFALTAT DEL CARRER MARIA ESCARRÉ DE MOLLET DEL VALLÈS

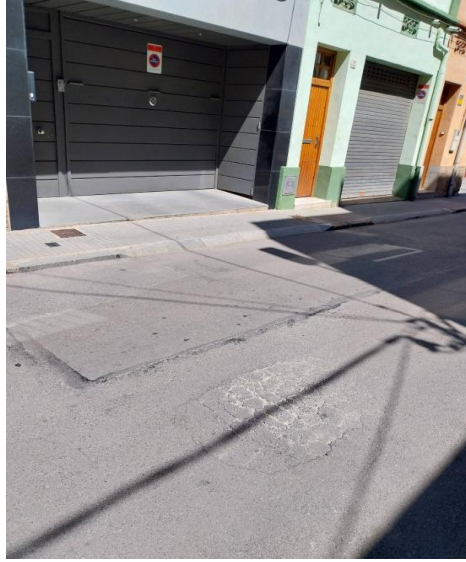

SIGNAT PER

Cap de Servei de Regeneració Urbana i Projectes
Urbans
ALEXANDRE MARCH RAURELL
25/5/2026





SIGNAT PER

Arquitecte tècnic
MATEU NAVARRO MASTIP
25/5/2026



Ajuntament de
Mollet del Vallès

NIF: P0812300B

Obres i infraestructures

Expedient 191325E

MEMÒRIA TÈCNICA DE REASFALTAT DEL CARRER MARIA ESCARRÉ DE MOLLET DEL VALLÈS

3. PROPOSTA D'ACTUACIÓ.

Al carrer Maria Escarré es tractarà d'obres de **reparació i manteniment de la calçada**, preveient:

- Fresat del paviment asfàltic actual, en general 5cm. A les zones més malmeses es preveuen 7 cm més de fresat.
- Nova execució de paviment asfàltic.
- Pintat de les marques horitzontals de tota la zona a re asfaltar, s'inclourà una part de pintura en zones on no s'actua en el paviment, detallat gràficament en el plànol corresponent.
- No es preveu que hi hagi afectació important de les instal·lacions existents. Sí que es preveu l'anivellament de les tapes dels pous i reixes embornals. Es canvien dues reixes interceptores per dues reixes embornals.
- Es preveu la substitució puntual de paviments, vorades i rigoles en mal estat.
- Es preveu aprofitar el fresat extret per estendre'l al passatge Comte Urgell.

No es modifiquen ni els carrils de circulació ni la posició dels guals de vianants.

4. JUSTIFICACIÓ DE LES PROPOSTES.

La proposta es pot justificar atès:

1. El mal estat del ferm, cal garantir la circulació **SEGURA** de vehicles donant a la superfície de la calçada la consistència necessària per a la circulació de vehicles.
2. També es garantirà la seguretat dels vianants, ja que les zones de pas actualment **TAMBÉ** estan en mal estat i no hi ha una continuïtat en el paviment, cosa que dona un risc de caiguda de les persones.

5. MEMÒRIA CONSTRUCTIVA.

La delimitació del paviment a reparar es farà amb tall de disc.

Els treballs de fresatge es faran amb maquinària petita/mitjana/gran segons l'àmbit dels treballs, i càrrega de runa sobre camió i/o contenidor. Segons l'estat del paviment es farà un fresatge de 5 cm aproximadament (capa de rodadura); en trams on el paviment està molt malmés, es farà un fresatge extra de 7 cm **MÉS** de gruix, amb saneig de la base.



SIGNAT PER

Cap de Servei de Regeneració Urbana i Projectes
Urbans
ALEXANDRE MARCH RAURELL
25/5/2026





SIGNAT PER

Arquitecte tècnic
MATEU NAVARRO MASTIP
25/5/2026



Ajuntament de
Mollet del Vallès

NIF: P0812300B

Obres i infraestructures

Expedient 191325E

MEMÒRIA TÈCNICA DE REASFALTAT DEL CARRER MARIA ESCARRÉ DE MOLLET DEL VALLÈS

En aquells trams amb la base més malmesos també es farà l'excavació i reposició de la subbase, amb tot-u artificial, procedent de granulats reciclats de formigó, amb estesa i piconatge del material al 98% del PM.

El reasfaltat estarà compost per:

- Reg d'adherència amb emulsió bituminosa catiónica tipus C60B3/B2 ADH, amb dotació 0.8 kg/m².
- Paviment de mescla bituminosa contínua en calent tipus AC 22 bin B 50/70 S, de granulometria densa per a capa de trànsit i granulat granític, estesa i compactada. 7 cm de Gruix.
- Reg d'imprimació amb emulsió bituminosa cationica tipus C60BF4
- IMP, amb dotació 1 kg/m².
- Paviment de mescla bituminosa contínua en calent tipus AC 16 Surf B 50 70 D, amb betum asfàltic de penetració, de granulometria semidensa, estesa i compactada. 5 cm de gruix.
- Acabat amb pintura vial de doble component per a ús permanent i retroreflexant en sec, resistent a la humitat i a la pluja.

Es preveu la reposició d'algunes peces en mal estat, a determinar per la direcció facultativa:

- Vorada recta de peces de granit, col·locada sobre base de formigó no estructural de 20 a 25 cm d'alçària.
- Paviment de panot.

Hi haurà millora de la senyalització existent:

S'instal·larà senyalització vertical per avisar dels passos de vianants en tot el tram d'actuació, i es farà reposició de les senyals en mal estat.

6. ACCESSIBILITAT, SUPRESSIÓ DE BARRERES ARQUITECTÒNIQUES I NO DISCRIMINACIÓ.

Atesos:

- El Decret 209/2023 de 28 de novembre, pel qual s'aprova el Codi d'accessibilitat de Catalunya.
- la Orden TMA/851/2021, de 23 de julio, por la que se desarrolla el documento técnico de condiciones básicas de accesibilidad y no discriminación para el acceso y utilización de los espacios públicos urbanizados,

No hi haurà modificació de les condicions d'accessibilitat, només es millorarà la continuïtat dels paviments a reparar en la zona de la calçada.



SIGNAT PER

Cap de Servei de Regeneració Urbana i Projectes
Urbans
ALEXANDRE MARCH RAURELL
25/5/2026





SIGNAT PER

Arquitecte tècnic
MATEU NAVARRO MASTIP
25/5/2026



Ajuntament de
Mollet del Vallès

NIF: P0812300B

Obres i infraestructures

Expedient 191325E

MEMÒRIA TÈCNICA DE REASFALTAT DEL CARRER MARIA ESCARRÉ
DE MOLLET DEL VALLÈS

7. INSTAL·LACIONS I SERVEIS.

No es modificaran les instal·lacions i serveis existents. Tanmateix, si fos necessari, per l'aparició de serveis imprevistos, les profunditats i les distàncies mínimes de les conduccions es realitzaran en base a l'Article 13 de l'*Ordenança d'Obres i Instal·lacions de Serveis en el Domini Públic Municipal de Mollet del Vallès* del 20 de juliol de l'any 2009.

En ella s'estableix:

	Profunditat lliure mínima en metres	
	Respecte rasant de vorera	Respecte rasant de calçada
Electricitat: baixa tensió	0.6	1.0
Gas	0.8	1.0
Aigua	0.6	1.0
Telèfons i altres conduccions per cable	0.6	1.0

8. TERMINI D'EXECUCIÓ DE LES OBRES.

El termini previst per l'execució de les obres s'estima en **DUES setmanes**.

Les obres hauran de començar amb l'acta de comprovació del replanteig, prèvia aprovació del Pla de Seguretat i Salut en el treball, redactat per l'empresa constructora adjudicatària.

Primer els treballs d'obra civil i després els d'asfaltatge, si cal en fases. Un cop finalitzades les obres i abans de la seva recepció, el contractista farà una neteja total de l'obra. Es farà una inspecció i s'aixecarà una acta en la qual es farà constar que l'obra és conforme i es rep, o bé que l'obra no es troba en estat d'ésser rebuda, fent-se constar en l'acta els defectes observats i concedint al Contractista per la Direcció Tècnica un termini per a que els esmeni.

Un cop rebuda, i al finalitzar el termini de garantia previst al contracte, es procedirà a un nou reconeixement de l'obra, en la mateixa forma i condicions establertes per a la recepció, a l'efecte d'emetre un informe sobre l'estat de les obres; si aquest informe no resulta favorable, es faran constar en l'acta, amb fixació per la Direcció Tècnica del corresponent termini, els defectes que hagin d'ésser esmenats pel Contractista.

L'empresa constructora s'ocuparà de realitzar les proteccions necessàries i les reserves d'espai que les obres requereixin (i siguin previstes al Pla de Seguretat i



SIGNAT PER

Cap de Servei de Regeneració Urbana i Projectes Urbans
ALEXANDRE MARCH RAURELL
25/5/2026





SIGNAT PER

Arquitecte tècnic
MATEU NAVARRO MASTIP
25/5/2026Ajuntament de
Mollet del Vallès

NIF: P0812300B

MEMÒRIA TÈCNICA DE REASFALTAT DEL CARRER MARIA ESCARRÉ
DE MOLLET DEL VALLÈS

Salut) seguint els criteris establerts a l'EBSS i la Direcció de l'Obra i el Coordinador de Seguretat i Salut. En aquest sentit, l'empresa constructora haurà de preveure el personal específic i adequat, així com de la senyalització, tanques, garlandes lluminoses, etc. que garanteixin la seguretat de l'obra, tant pels treballadors com per als vianants.

9. CONTROL DE QUALITAT.

Abans de l'inici de les obres, la Direcció Facultativa elaborarà un programa del control de qualitat tant de l'execució de l'obra com dels materials utilitzats.

Per tal d'aconseguir un bon seguiment del control de qualitat caldrà aportar els certificats de qualitat del material de paviments i tots els elements constructius de l'obra. També pels elements del mobiliari urbà.

10. GESTIÓ DELS RESIDUS GENERATS.

En compliment amb el Reial Decret 210/2018, de 6 d'abril, pel qual s'aprova el Programa de prevenció i gestió i recursos de Catalunya, s'informa que el volum de residus generats és de:

RESIDUS	VOLUM
VEGETALS	3,00 m3
TERRES	53,93 m3
MAT INERT	12,00 m3
ASFALT	262,59 m3

Es preveu la gestió correcta dels residus d'obra i el seu abocament al dipòsit controlat de runes netes i brutes, o a un abocador homologat equivalent.

A l'inici de les obres, caldrà que el contractista presenti un certificat d'acceptació de residus per un gestor autoritzat. En aquest contracte d'un abocador homologat o planta de reciclatge en el cas de runa neta, ha de constar el codi del gestor, el volum i el tipus de residus.

En finalitzar les obres, caldrà també lliurar un certificat final de residus, referent a la quantitat (volum/pes real abocat) i els tipus de residus lliurats. Aquest certificat, juntament amb els comprovants justificatius de pagament, seran presentats a la Direcció de les Obres en el termini màxim d'un mes des de la data de realització d'aquestes partides d'obra.

11. ESTUDI GEOTÈCNIC.

Ateses les característiques de l'obra, en superfície i actuant sobre els paviments existents de calçades consolidades, no es considera necessari un estudi geo-tècnic d'aquests espais. La resistència del terreny està clarament consolidada i garantida.



SIGNAT PER

Cap de Servei de Regeneració Urbana i Projectes
Urbans
ALEXANDRE MARCH RAURELL
25/5/2026



SIGNAT PER

Arquitecte tècnic
MATEU NAVARRO MASTIP
25/5/2026



Ajuntament de
Mollet del Vallès

NIF: P0812300B

Obres i infraestructures

Expedient 191325E

MEMÒRIA TÈCNICA DE REASFALTAT DEL CARRER MARIA ESCARRÉ DE MOLLET DEL VALLÈS

12. ESTUDI BÀSIC DE SEGURETAT I SALUT.

En compliment del Reial Decret 1627/1997 de 24 d'octubre en que es fixen les disposicions mínimes de seguretat i salut en les obres de construcció, i per la naturalesa de l'obra a realitzar, el present projecte inclou el corresponent Estudi Bàsic de Seguretat i Salut.

Donada la tipologia de les obres, i la possible presència de vianants, es considera oportú sol·licitar a l'empresa adjudicatària un Recurs Preventiu a l'obra durant tot el seu termini d'execució, per tal de coordinar les diferents tasques i assegurar el correcte acompliment del Pla de Seguretat i Salut.

Caldrà doncs, disposar en l'obra d'una persona que s'ocupi –exclusivament– de fer la revisió constant de les tanques de seguretat, de la senyalització i dels desviaments. En aquest sentit, caldrà anar organitzant de manera conjunta amb el Cap d'Obra, l'encarregat, i el Recurs Preventiu, els treballs previstos al planning, per tal de preveure les mesures corresponents de seguretat i salut i comunicar-ho a la Direcció de les Obres amb suficient antelació.



SIGNAT PER

Cap de Servei de Regeneració Urbana i Projectes
Urbans
ALEXANDRE MARCH RAURELL
25/5/2026





SIGNAT PER

Arquitecte tècnic
MATEU NAVARRO MASIP
25/5/2026



Ajuntament de
Mollet del Vallès

NIF: P0812300B

Obres i infraestructures

Expedient 191325E

MEMÒRIA TÈCNICA DE REASFALTAT DEL CARRER MARIA ESCARRÉ
DE MOLLET DEL VALLÈS

13. PRESSUPOST PER A CONEIXEMENT DE L'ADMINISTRACIÓ

El total del pressupost estimatiu per a coneixement de l'administració és de **68.687,26 €**, (seixanta-vuit mil sis-cents vuitanta-set euros amb vint-i-sis cèntims) **IVA inclòs**.

PER L'EQUIP REDACTOR:

Secció d'Obres i Infraestructures
Servei de Regeneració Urbana i Projectes Urbans

Responsables del projecte:

Mateu Navarro Masip, arquitecte tècnic	Redactor de la memòria tècnica, pressupost i estudi bàsic de seguretat i salut
Manel Hidalgo, delineant	Delineació

Pels serveis tècnics municipals:

Mateu Navarro Masip
Arquitecte tècnic municipal

PEL PROMOTOR:

Secció d'Obres i Infraestructures
Servei de Regeneració Urbana i Projectes Urbans
Ajuntament de Mollet del Vallès

Per l'Ajuntament

Àlex March Raurell,
Cap de Servei de regeneració urbana i projectes urbans



SIGNAT PER

Cap de Servei de Regeneració Urbana i Projectes Urbans
ALEXANDRE MARCH RAURELL
25/5/2026





SIGNAT PER

Arquitecte tècnic
MATEU NAVARRO MASTIP
25/5/2026



Ajuntament de
Mollet del Vallès

NIF: P0812300B

Obres i infraestructures

Expedient 191325E

MEMÒRIA TÈCNICA DE REASFALTAT DEL CARRER MARIA ESCARRÉ
DE MOLLET DEL VALLÈS

14. ANNEXES A LA MEMÒRIA



SIGNAT PER

Cap de Servei de Regeneració Urbana i Projectes
Urbans
ALEXANDRE MARCH RAURELL
25/5/2026





SIGNAT PER

Arquitecte tècnic
MATEU NAVARRO MASTIP
25/5/2026



Ajuntament de
Mollet del Vallès

NIF: P0812300B

Obres i infraestructures

Expedient 191325E

ANNEXES A LA MEMÒRIA



SIGNAT PER

Cap de Servei de Regeneració Urbana i Projectes
Urbans
ALEXANDRE MARCH RAURELL
25/5/2026



AJUNTAMENT DE MOLLET DEL VALLÈS

Codi Segur de Verificació: FNCA CE7T 27AE JH9Q JDM7

Memòria tècnica Maria Escarré - SEFYCU 229183

La comprovació de l'autenticitat d'aquest document i resta de la informació està disponible a <https://eserveis.molletvalles.cat/>

Pàg. 15 de 266



SIGNAT PER

Arquitecte tècnic
MATEU NAVARRO MASTIP
25/5/2026



Ajuntament de
Mollet del Vallès

NIF: P0812300B

Obres i infraestructures

Expedient 191325E

DISPOSICIONS APLICABLES

A més de les disposicions esmentades explícitament als articles d'aquest Plec, seran d'aplicació les disposicions següents:

- 1.- Plec de clàusules administratives particulars i econòmiques que s'estableix per la contractació d'aquestes obres.
- 2.- El plec de clàusules generals aplicable a aquest tipus de contracte, aprovat per l'Ajuntament de Mollet del Vallès.
- 3.- Llei 9/2017, de 8 de Novembre, de Contractes del Sector Públic, per la qual es transposen a l'ordenament jurídic espanyol les directives del Parlament Europeu i del Consell 2014/23UE i 2014/24/UE, de 26 de febrer de 2014.
- 4.- Reial Decret 1098/2001, de 12 d'octubre, pel qual s'aprova el Reglament general de la Llei de Contractes de les Administracions públiques.
- 5.- La normativa desenvolupadora de la Generalitat de Catalunya.
- 6.- Plec de clàusules administratives generals per la contractació d'obres de l'Estat, aprovat per Decret 3854/1970 de 31 de desembre.
- 7.- Les ordenances, el Reglament orgànic municipal i les bases d'execució del Pressupost.
- 8.- Normativa general sobre seguretat i salut en el treball, bàsicament recollida en la Llei 31/1995, de 8 de novembre, de prevenció de riscos laborals; i, en particular, en el Reial Decret 1627/1997, de 24 d'octubre, de disposicions mínimes de seguretat i salut a les obres de construcció.
- 9.- Les Condicions d'índole tècnica, aprovades pel Ple de l'Ajuntament.
- 10.- Ordenança d'obres i instal·lacions de serveis en el domini públic municipal, aprovada definitivament pel Ple de l'Ajuntament el 27-11-2001 (publicada en el BOP núm. 311, de 28-12-01, annex I)
- 11.- El Quadre prescriptiu de les característiques tècniques de les obres d'instal·lacions elèctriques a càrrec de l'Ajuntament de Mollet del Vallès, aprovat pel Ple de l'Ajuntament.
- 12.- El Plec de condicions tècniques d'instal·lacions d'aigua, aprovat pel Ple de l'Ajuntament.
- 13.- La legislació se substitueix, modifiqui o complementi les disposicions esmentades i la nova legislació aplicable que es promulgui, sempre que estigui vigent amb anterioritat a la data del contracte.

En cas de contradicció o simple complementació de diverses normes es tindran en compte en tot moment les condicions més restrictives.



SIGNAT PER

Cap de Servei de Regeneració Urbana i Projectes
Urbans
ALEXANDRE MARCH RAURELL
25/5/2026



AJUNTAMENT DE MOLLET DEL VALLÈS

Codi Segur de Verificació: FNCA CE7T 27AE JH9Q JDM7

Memòria tècnica Maria Escarré - SEFYCU 229183

La comprovació de l'autenticitat d'aquest document i resta de la informació està disponible a <https://eserveis.molletvalles.cat/>

Pàg. 16 de 266



SIGNAT PER

Arquitecte tècnic
MATEU NAVARRO MASTIP
25/5/2026Ajuntament de
Mollet del Vallès

NIF: P0812300B

Obres i infraestructures

Expedient 191325E

ANNEX A LA MEMÒRIA

PROGRAMA DE CONTROL DE QUALITAT

PROJECTE REASFALTAT AL CARRER MARIA ESCARRÉ A MOLLET DEL VALLÉS.

PROGRAMA DE CONTROL DE QUALITAT

CONTROL DE RECEPCIÓ

De tots els materials col·locats en obra amb caràcter permanent, s'haurà de lliurar a la D.F. la següent documentació:

- Marcatge CE (etiquetat)
- Fitxa d'especificacions de característiques tècniques complementàries al marc. "CE"
- Declaració "CE" de conformitat del fabricant.
- Certificat "CE" de conformitat (constructor).

NOTA:

S'hauran d'anar presentant tots els documents relatius al control de qualitat, abans de col·locar el material en obra, per tal que la DF pugui avaluar-ne la seva acceptació.

CONTROL D'EXECUCIÓ (ASSAJOS DE LABORATORI HOMOLOGAT)

1) PAVIMENT ASFÀLTIC

Executat.

-(1 lot per cada actuació) Ut. mostreig

En l'execució d'una capa:

- Inspecció visual de l'aspecte de la mescla i mesura de la temperatura de la mescla i la temperatura ambient, al descarregar en l'estenedor o equip de transferència
 - Presa de mostres i preparació de provetes segons UNE-EN 12697-30 si la mida màxima del granulat es 22 mm o segons UNE-EN 12697-32 per a mides màximes del granulat superiors, al menys un cop al dia i al menys un cop per lot determinat segons el menor dels valors següents:
 - 500 m de calçada
 - 3.500 m2 de calçada
 - la fracció construïda diàriament
 - Determinar el contingut de forats segons UNE-EN 12697-8 de les provetes anteriors
 - Determinar la densitat aparent segons UNE-EN 12697-6 amb el mètode d'assaig de l'annex B de l'UNE-EN 13108-20
 - Determinació per a cada lot de la densitat de referència per a compactació
 - Dosificació del lligant segons UNE-EN 12697-1, amb la freqüència que estableixi el DO, sobre les mostres de les provetes
 - Granulometria dels granulats extrets segons UNE-EN 12697-2, amb la freqüència que estableixi el DO, sobre les mostres de les provetes
 - Gruix de l'estesa, mitjançant punxó graduat amb la freqüència que estableixi el DO
 - Que el nombre i tipus de compactadors son els aprovats
 - Que funcionen els dispositius d'humectació, neteja i protecció dels compactadors
 - El llast, pes total i en el seu cas, pressió d'inflament dels compactadors
 - La freqüència i l'amplitud en els compactadors vibratoris
 - Nombre de passades de cada compactador
 - Temperatura de la superfície de la capa en acabar la compactació
- Aquests controls es faran d'acord amb les indicacions de l'epígraf 542.9.4 del PG 3.



SIGNAT PER

Cap de Servei de Regeneració Urbana i Projectes
Urbans
ALEXANDRE MARCH RAURELL
25/5/2026

AJUNTAMENT DE MOLLET DEL VALLÉS

Codi Segur de Verificació: FNCA CE7T 27AE JH9Q JDM7

Memòria tècnica Maria Escarré - SEFYCU 229183La comprovació de l'autenticitat d'aquest document i resta de la informació està disponible a <https://eserveis.molletvalles.cat/>

Pàg. 17 de 266



SIGNAT PER

Arquitecte tècnic
MATEU NAVARRO MASTIP
25/5/2026



Ajuntament de
Mollet del Vallès

NIF: P0812300B

Obres i infraestructures

Expedient 191325E

ANNEX A LA MEMÒRIA

PROGRAMA DE CONTROL DE QUALITAT

CONTROL D'OBRA ACABADA

Al finalitzar l'obra la DF realitzarà inspecció de la totalitat de la mateixa i comprovarà el correcte funcionament dels sistemes constructius.

En el mateix moment de finalitzar l'obra, l'empresa adjudicatària haurà de lliurar un dossier amb tots els documents de control de qualitat que contindrà:

1. Documentació relativa als materials col·locats
2. Informes de resultats del laboratori homologat que hagi realitzat els assajos especificats.



SIGNAT PER

Cap de Servei de Regeneració Urbana i Projectes
Urbans
ALEXANDRE MARCH RAURELL
25/5/2026



AJUNTAMENT DE MOLLET DEL VALLÈS

Codi Segur de Verificació: FNCA CE7T 27AE JH9Q JDM7

Memòria tècnica Maria Escarré - SEFYCU 229183

La comprovació de l'autenticitat d'aquest document i resta de la informació està disponible a <https://eserveis.molletvalles.cat/>

Pàg. 18 de 266



SIGNAT PER

Arquitecte tècnic
MATEU NAVARRO MASTIP
25/5/2026



Ajuntament de
Mollet del Vallès

NIF: P0812300B

Obres i infraestructures

Expedient 191325E



SIGNAT PER

Cap de Servei de Regeneració Urbana i Projectes
Urbans
ALEXANDRE MARCH RAURELL
25/5/2026

ESTUDI BÀSIC DE SEGURETAT I SALUT

PROJECTE DE RE ASFALTAT
AL CARRER MARIA ESCARRÉ
A MOLLET DEL VALLÈS



AJUNTAMENT DE MOLLET DEL VALLÈS

Codi Segur de Verificació: FNCA CE7T 27AE JH9Q JDM7

Memòria tècnica Maria Escarré - SEFYCU 229183

La comprovació de l'autenticitat d'aquest document i resta de la informació està disponible a <https://eserveis.molletvalles.cat/>

Pàg. 19 de 266



SIGNAT PER

Arquitecte tècnic
MATEU NAVARRO MASTIP
25/5/2026



Ajuntament de
Mollet del Vallès

NIF: P0812300B

ANNEX A LA MEMÒRIA

EBSS Re asfaltat Maria Escarré - Memòria

Index

1. OBJECTE DE L'ESTUDI DE SEGURETAT I SALUT	3
1.1. Identificació de les obres	3
1.2. Objecte	3
2. PROMOTOR - PROPIETARI	3
3. AUTOR/S DE L'ESTUDI DE SEGURETAT I SALUT	3
4. DADES DEL PROJECTE	4
4.1. Autor/s del projecte	4
4.2. Coordinador de Seguretat durant l'elaboració del projecte	4
4.3. Tipologia de l'obra	4
4.4. Situació	4
4.5. Comunicacions	4
4.6. Subministrament i Serveis	5
4.7. Localització de serveis assistencials	5
4.8. Pressupost d'execució material del projecte	5
4.9. Termini d'execució	5
4.10. Mà d'obra prevista	5
4.11. Oficis que intervenen en el desenvolupament de l'obra	6
4.12. Tipologia dels materials a utilitzar a l'obra	6
4.13. Maquinària prevista per a executar l'obra	6
5. INSTAL·LACIONS PROVISIONALS	7
5.1. Instal·lació elèctrica provisional d'obra	7
5.2. Instal·lació d'aigua provisional d'obra	9
5.3. Instal·lació de sanejament	9
5.4. Altres instal·lacions. Prevenció i protecció contra incendis	9
6. SERVEIS DE SALUBRITAT I CONFORT DEL PERSONAL	10
6.1. Serveis higiènics	11
6.2. Vestuaris	11
6.3. Menjador	11
6.4. Local de descans	11
6.5. Local d'assistència a accidentats	11
7. ÀREES AUXILIARS	12
7.1. Centrals i plantes	12
7.2. Tallers	13
7.3. Zones d'apilament. Magatzems	14
8. TRACTAMENT DE RESIDUS	14
9. TRACTAMENT DE MATERIALS I/O SUBSTÀNCIES PERILLOSES	14
9.1. Manipulació	15
9.2. Delimitació / condicionament de zones d'apilament	15
10. CONDICIONS DE L'ENTORN	16
10.1. Serveis afectats	17
10.2. Servituds	17
10.3. Característiques meteorològiques	17
10.4. Característiques del terreny	18
10.5. Característiques de l'entorn	18
11. UNITATS CONSTRUCTIVES	18



SIGNAT PER

Cap de Servei de Regeneració Urbana i Projectes
Urbans
ALEXANDRE MARCH RAURELL
25/5/2026





SIGNAT PER

Arquitecte tècnic
MATEU NAVARRO MASTIP
25/5/2026



Ajuntament de
Mollet del Vallès

NIF: P0812300B

Obres i infraestructures

Expedient 191325E

ANNEX A LA MEMÒRIA

EBSS Re asfaltat Maria Escarré - Memòria



SIGNAT PER

Cap de Servei de Regeneració Urbana i Projectes
Urbans
ALEXANDRE MARCH RAURELL
25/5/2026

12. DETERMINACIÓ DEL PROCÉS CONSTRUCTIU	18
12.1. Procediments d'execució	18
12.2. Ordre d'execució dels treballs	19
12.3. Determinació del temps efectiu de duració. Pla d'execució	19
13. SISTEMES I/O ELEMENTS DE SEGURETAT I SALUT INHERENTS O INCORPORATS AL MATEIX PROCÉS CONSTRUCTIU	20
14. MEDIAMBIENT LABORAL	20
14.1. Agents atmosfèrics	20
14.2. Il·luminació	20
14.3. Soroll	21
14.4. Pols	22
14.5. Ordre i neteja	23
14.6. Radiacions no ionitzants	24
14.7. Radiacions ionitzants	28
15. MANIPULACIÓ DE MATERIALS	29
16. MITJANS AUXILIARS D'UTILITAT PREVENTIVA (MAUP)	31
17. SISTEMES DE PROTECCIÓ COL·LECTIVA (SPC)	31
18. CONDICIONS DELS EQUIPS DE PROTECCIÓ INDIVIDUAL (EPI)	31
19. RECURSOS PREVENTIUS	32
20. SENYALITZACIÓ I ABALISAMENT	33
21. CONDICIONS D'ACCÉS I AFECTACIONS DE LA VIA PÚBLICA	34
21.1. Normes de Policia	35
21.2. Àmbit d'ocupació de la via pública	35
21.3. Tancaments de l'obra que afecten l'àmbit públic	36
21.4. Operacions que afecten l'àmbit públic	37
21.5. Neteja i incidència sobre l'ambient que afecten l'àmbit públic	39
21.6. Residus que afecten a l'àmbit públic	40
21.7. Circulació de vehicles i vianants que afecten l'àmbit públic	40
21.8. Protecció i trasllat d'elements emplaçats a la via pública	42
22. RISCOS DE DANYS A TERCERS I MESURES DE PROTECCIÓ	43
22.1. Riscos de danys a tercers	43
22.2. Mesures de protecció a tercers	43
23. PREVENCIÓ DE RISCOS CATASTRÒFICS	43
24. PREVISIONS DE SEGURETAT PELS TREBALLS POSTERIORS	43
25. ANNEX: FITXES D'ACTIVITATS-RISC-AVALUACIÓ-MESURES	44
26. Signatures	74

Pàgina: 2



AJUNTAMENT DE MOLLET DEL VALLÈS

Codi Segur de Verificació: FNCA CE7T 27AE JH9Q JDM7

Memòria tècnica Maria Escarré - SEFYCU 229183

La comprovació de l'autenticitat d'aquest document i resta de la informació està disponible a <https://eserveis.molletvalles.cat/>

Pàg. 21 de 266



SIGNAT PER

Arquitecte tècnic
MATEU NAVARRO MASTIP
25/5/2026



Ajuntament de
Mollet del Vallès

NIF: P0812300B

Obres i infraestructures

Expedient 191325E

ANNEX A LA MEMÒRIA

EBSS Re asfaltat Maria Escarré - Memòria

MEMÒRIA

1. OBJECTE DE L'ESTUDI DE SEGURETAT I SALUT

1.1. Identificació de les obres

1.2. Objecte

El present E.S.S. té com a objectiu establir les bases tècniques, per fixar els paràmetres de la prevenció de riscos professionals durant la realització dels treballs d'execució de les obres del Projecte objecte d'aquest estudi, així com complir amb les obligacions que es desprenen de la Llei 31 / 1995 i del RD 1627 / 1997, amb la finalitat de facilitar el control i el seguiment dels compromisos adquirits al respecte per part del/s Contractista/es.

En el present Estudi de Seguretat i Salut s'ha dut a terme un estudi aprofundit dels riscos inherents a l'execució de l'obra i de les mesures preventives i cautelars consegüents per garantir la seguretat de les persones en l'execució de les obres en compliment del que determina la Llei 3/2007 del 4 de juliol de l'obra pública en el seu article 18.3.h).

D'aquesta manera, s'integra en el Projecte Executiu/Constructiu, les premisses bàsiques per a les quals el/s Contractista/es constructor/s pugui/n preveure i planificar, els recursos tècnics i humans necessaris per a l'acompliment de les obligacions preventives en aquest centre de treball, de conformitat al seu Pla d'Acció Preventiva propi d'empresa, la seva organització funcional i els mitjans a utilitzar, havent de quedar tot allò recollit al Pla de Seguretat i Salut, que haurà/n de presentar-se al Coordinador de Seguretat i Salut en fase d'Execució, amb antelació a l'inici de les obres, per a la seva aprovació i l'inici dels tràmits de Declaració d'Obertura davant l'Autoritat Laboral.

En cas de què sigui necessari implementar mesures de seguretat no previstes en el present Estudi, a petició expressa del coordinador de seguretat i salut en fase d'execució de l'obra, el contractista elaborarà el corresponent annex al Pla de Seguretat i Salut de l'obra que desenvoluparà i determinarà les mesures de seguretat a dur a terme amb la memòria, plec de condicions, amidaments, preus i pressupost que li siguin d'aplicació si n'és el cas.

Pàgina: 3



SIGNAT PER

Cap de Servei de Regeneració Urbana i Projectes
Urbans
ALEXANDRE MARCH RAURELL
25/5/2026



AJUNTAMENT DE MOLLET DEL VALLÈS

Codi Segur de Verificació: FNCA CE7T 27AE JH9Q JDM7

Memòria tècnica Maria Escarré - SEFYCU 229183

La comprovació de l'autenticitat d'aquest document i resta de la informació està disponible a <https://eserveis.molletvalles.cat/>

Pàg. 22 de 266



SIGNAT PER

Arquitecte tècnic
MATEU NAVARRO MASTIP
25/5/2026



Ajuntament de
Mollet del Vallès

NIF: P0812300B

Obres i infraestructures

Expedient 191325E

ANNEX A LA MEMÒRIA

EBSS Re asfaltat Maria Escarré - Memòria

2. PROMOTOR - PROPIETARI

Promotor : Ajuntament de Mollet del Vallès
Adreça : Plaça Major 1 (Casa de la Vila)
Població : Mollet del Vallès

3. AUTOR/S DE L'ESTUDI DE SEGURETAT I SALUT

Redactor E.S.S. : Mateu Navarro
Titulació/ns : Arquitecte Tècnic

4. DADES DEL PROJECTE

4.1. Autor/s del projecte

Autor del projecte : Mateu Navarro
Titulació/ns : Arquitecte tècnic

4.2. Coordinador de Seguretat durant l'elaboració del projecte

Coordinador de S & S
designat pel promotor : Mateu Navarro
Titulació/ns : Arquitecte Tècnic

4.3. Tipologia de l'obra

Projecte de re asfaltatge d'una xarxa viària urbana

4.4. Situació

Emplaçament : Carrer Maria Escarré
Població : Mollet del Vallès

4.5. Comunicacions

Carretera : Autopista AP-7, Autopista C-33, Carretera C-17, Carretera B-500, Carretera C-59, Carretera B-140
Ferrocarril : Línea rodalies R-2 Nord (Aeroport-Sant Celoni), línia R-3 (Barcelona-Puigcerdà), línia R-8 (Mollet-Castellbisbal-EI Papiol)
Línia Metro : No disposa
Línia Autobús : L'empresa Sagalés enllaça Mollet amb Barcelona, Granollers i altres municipis del Vallès. També cobreix la línia entre Badalona i Sabadell, que enllaça Mollet amb aquestes ciutats i amb Martorelles i Sant Fost de Campsentelles.

Pàgina: 4



SIGNAT PER

Cap de Servei de Regeneració Urbana i Projectes
Urbans
ALEXANDRE MARCH RAURELL
25/5/2026



AJUNTAMENT DE MOLLET DEL VALLÈS

Codi Segur de Verificació: FNCA CE7T 27AE JH9Q JDM7

Memòria tècnica Maria Escarré - SEFYCU 229183

La comprovació de l'autenticitat d'aquest document i resta de la informació està disponible a <https://eserveis.molletvalles.cat/>

Pàg. 23 de 266



SIGNAT PER

Arquitecte tècnic
MATEU NAVARRO MASTIP
25/5/2026



Ajuntament de
Mollet del Vallès

NIF: P0812300B

Obres i infraestructures

Expedient 191325E

ANNEX A LA MEMÒRIA

EBSS Re asfaltat Maria Escarré - Memòria

4.6. Subministrament i Serveis

Aigua	:
Gas	:
Electricitat	:
Sanejament	:
:	:
Altres	:

4.7. Localització de serveis assistencials, salvament i seguretat i mitjans d'evacuació

Telèfon emergències mèdiques: 112

Hospital de Mollet
Adreça: Ronda dels Pinetons, 8
Telèfon: 93 576 03 00

Policia Municipal
Pl. Miquel Martí i Pol, 1
Telèfon de l'oficina: 93 544 50 96 Més informació

Bombers
Ronda de la Farinera, 6
Telèfon: 112

Comissaria dels Mossos d'Esquadra
Rbla. de Pompeu Fabra, 60-62
Telèfon de l'oficina: 93 565 99 00

Guàrdia Civil
C. Can Pantiquet, 97
Telèfon de l'oficina: 93 570 55 59

4.8. Pressupost d'execució material del projecte

El Pressupost d'Execució Material (PEM) estimat de referència per aquest projecte, exclosa les Despeses Generals i Benefici Industrial, és de 46.767,44 € (quaranta-sis mil set-cents seixanta-set euros amb quaranta-quatre cèntims).

4.9. Termini d'execució

El termini estimat de duració dels treballs d'execució de l'obra és de menys d'un mes (dues setmanes).

4.10. Mà d'obra prevista

L'estimació de mà d'obra en punta d'execució és de Menys de 20 persones.

4.11. Oficis que intervenen en el desenvolupament de l'obra

Pàgina: 5



SIGNAT PER

Cap de Servei de Regeneració Urbana i Projectes
Urbans
ALEXANDRE MARCH RAURELL
25/5/2026



AJUNTAMENT DE MOLLET DEL VALLÈS

Codi Segur de Verificació: FNCA CE7T 27AE JH9Q JDM7

Memòria tècnica Maria Escarré - SEFYCU 229183

La comprovació de l'autenticitat d'aquest document i resta de la informació està disponible a <https://eserveis.molletvalles.cat/>

Pàg. 24 de 266



SIGNAT PER

Arquitecte tècnic
MATEU NAVARRO MASTIP
25/5/2026



Ajuntament de
Mollet del Vallès

NIF: P0812300B

Obres i infraestructures

Expedient 191325E

ANNEX A LA MEMÒRIA

EBSS Re asfaltat Maria Escarré - Memòria

Ajudant muntador
Oficial 1a
Manobre
Manobre
Manobre per a seguretat i salut
Manobre especialista
Oficial 1a
Oficial 1a muntador
Oficial 1a d'obra pública

4.12. Tipologia dels materials a utilitzar a l'obra

AIGUA
ASFALT
REG ASFÀLTIC
BASTIMENT I TAPA DE FOSA DÚCTIL PER A REGISTRE
CALÇ
CIMENT
COLORANT
DEPOSICIÓ CONTROLADA DE RESIDUS
DISPOSICIÓ DE RESIDUOS
FAMÍLIA 055
FORMIGÓ D'ÚS NO ESTRUCTURAL
FORMIGÓ ESTRUCTURAL (EHE)
FORMIGÓ ESTRUCTURAL EN MASSA AMB CIMENT GRIS I GRANULAT NATURAL (CE)
FORMIGONS ESTRUCTURALS (CE)
GRAÓ PER A POU DE REGISTRE
LLAMBORDÍ DE PEDRA NATURAL
MAÓ CALAT
MAONS CERÀMICS
MATERIALES PARA MARCAS VIALES HORIZONTALES
MICROESFERES DE VIDRE PER A SENYALITZACIÓ
MORTER PER A RAM DE PALETA
MORTER POLIMÈRIC
MORTER SENSE ADDITIUS
NEUTROS
PANOT PER A VORERA
PEDRA NATURAL PER A VORADES
PILONA DE PLÀSTIC
PINTURA PER A MARQUES VIALS
SENYAL INFORMATIU
SORRA
SORRA-CIMENT
TOT-U

4.13. Maquinària prevista per a executar l'obra

Corró vibratori autopropulsat, de 12 a 14 t
Motoanivelladora petita
Pala carregadora sobre pneumàtics de 15 a 20 t, per a seguretat i salut
Pala excavadora giratòria sobre pneumàtics de 15 a 20 t
Picó vibrant amb placa de 30x30 cm
Picó vibrant amb placa de 30x30 cm, per a seguretat i salut
Retroexcavadora sobre pneumàtics de 8 a 10 t
Camió grua de 5 t

Pàgina: 6



SIGNAT PER

Cap de Servei de Regeneració Urbana i Projectes
Urbans
ALEXANDRE MARCH RAURELL
25/5/2026



AJUNTAMENT DE MOLLET DEL VALLÈS

Codi Segur de Verificació: FNCA CE7T 27AE JH9Q JDM7

Memòria tècnica Maria Escarré - SEFYCU 229183

La comprovació de l'autenticitat d'aquest document i resta de la informació està disponible a <https://eserveis.molletvalles.cat/>

Pàg. 25 de 266



SIGNAT PER

Arquitecte tècnic
MATEU NAVARRO MASTIP
25/5/2026



Ajuntament de
Mollet del Vallès

NIF: P0812300B

Obres i infraestructures

Expedient 191325E

ANNEX A LA MEMÒRIA

EBSS Re asfaltat Maria Escarré - Memòria

Camió cisterna de 8 m3
Camió grua
Formigonera de 165 l
Desplaçament d'equip d'estesa i fresat de mescla bituminosa en calent en horari diürn
Màquina per a pintar bandes de vial, autopropulsada
Màquina per a pintar bandes de vial, d'accionament manual
Màquina taladradora amb broca de diamant refrigerada amb aigua per a forats de 5 a 20 cm com a màxim

5. INSTAL·LACIONS PROVISIONALS

5.1. Instal·lació elèctrica provisional d'obra

Es faran els tràmits adients, per tal que la companyia subministradora d'electricitat o una acreditada faci la connexió des de la línia subministradora fins els quadres on s'ha d'instal·lar la caixa general de protecció i els comptadors, des dels quals els Contractistes procediran a muntar la resta de la instal·lació elèctrica de subministrament provisional a l'obra, conforme al Reglament Electrotècnic de Baixa Tensió, segons el projecte d'un instal·lador autoritzat.

Es realitzarà una distribució sectoritzada, que garanteixi l'adient subministrament a tots els talls i punts de consum de l'obra, amb conductor tipus V -750 de coure de seccions adequades canalitzades en tub de PVC, rígid blindat o flexible segons el seu recorregut, però sempre amb l'apantallament suficient per a resistir al pas de vehicles i trànsit normal d'una obra.

La instal·lació elèctrica tindrà una xarxa de protecció de terra mitjançant cable de coure nu que estarà connectat a una javelina, plaques de connexió al terra, segons càlcul del projectista i comprovació de l'instal·lador.

Les mesures generals de seguretat en la instal·lació elèctrica són les següents:

- **Connexió de servei**

- Es realitzarà d'acord amb la companyia de subministrament.
- La seva secció vindrà determinada per la potència instal·lada.
- Existirà un mòdul de protecció (fusibles i limitadors de potència).
- Estarà situada sempre fora de l'abast de la maquinària d'elevació i les zones sense pas de vehicles.

- **Quadre General**

- Disposarà de protecció vers als contactes indirectes mitjançant diferencial de sensibilitat mínima de 300 mA. Per a enllumenat i eines elèctriques de doble aïllament la seva sensibilitat caldrà que sigui de 30 mA.
- Disposarà de protecció vers als contactes directes per tal que no hi existeixin parts en tensió al descobert (embornals, cargols de connexió, terminals automàtics, etc.).
- Disposarà d'interruptors de tall magnetotèrmics per a cadascú dels circuits independents. Els dels aparells d'elevació hauran de ser de tall omnipolar (tallaran tots els conductors, inclòs el neutre).
- Anirà connectat a terra (resistència màxima 78 Ω). A l'inici de l'obra es realitzarà una connexió al terra provisional que haurà d'estar connectada a l'anell de terres, tot seguit després de realitzats els fonaments.
- Estarà protegida de la intempèrie.
- És recomanable l'ús de clau especial per a la seva obertura.
- Se senyalitzarà amb senyal normalitzada d'avertència de risc elèctric (R.D. 485/97).

Pàgina: 7



SIGNAT PER

Cap de Servei de Regeneració Urbana i Projectes
Urbans
ALEXANDRE MARCH RAURELL
25/5/2026



AJUNTAMENT DE MOLLET DEL VALLÈS

Codi Segur de Verificació: FNCA CE7T 27AE JH9Q JDM7

Memòria tècnica Maria Escarré - SEFYCU 229183

La comprovació de l'autenticitat d'aquest document i resta de la informació està disponible a <https://eserveis.molletvalles.cat/>

Pàg. 26 de 266



SIGNAT PER

Arquitecte tècnic
MATEU NAVARRO MASTIP
25/5/2026Ajuntament de
Mollet del Vallès

NIF: P0812300B

Obres i infraestructures

Expedient 191325E

ANNEX A LA MEMÒRIA

EBSS Re asfaltat Maria Escarré - Memòria

- **Conductors**

- Disposaran d'un aïllament de 1000 v de tensió nominal, que es pot reconèixer per la seva impressió sobre el mateix aïllament.
- Els conductors aniran soterrats, o grapats als paraments verticals o sostres allunyats de les zones de pas de vehicles i / o persones.
- Les empuladures hauran de ser realitzades mitjançant „jocs“ d'endolls, mai amb regletes de connexió, retorçaments i embetats.

- **Quadres secundaris**

- Seguiran les mateixes especificacions establertes pel quadre general i hauran de ser de doble aïllament.
- Cap punt de consum pot estar a més de 25 m d'un d'aquests quadres.
- Encara que la seva composició variarà segons les necessitats, l'aparellatge més convencional dels equips secundaris per planta és el següent:

· 1	Magnetotèrmic general de 4P	:	30 A.
· 1	Diferencial de 30 A	:	30 mA.
· 1	Magnetotèrmic 3P	:	20 mA.
· 4	Magnetotèrmics 2P	:	16 A.
· 1	Connexió de corrent 3P + T	:	25 A.
· 1	Connexió de corrent 2P + T	:	16 A.
· 2	Connexió de corrent 2P	:	16 A.
· 1	Transformador de seguretat	:	(220 v./ 24 v.).
· 1	Connexió de corrent 2P	:	16 A.

- **Connexions de corrent**

- Aniran proveïdes d'embornals de connexió al terra, excepció feta per a la connexió d'equips de doble aïllament.
- S'empararan mitjançant un magnetotèrmic que faciliti la seva desconexió.
- Es faran servir els següents colors:

· Connexió de 24 v	:	Violeta.
· Connexió de 220 v	:	Blau.
· Connexió de 380 v	:	Vermell
- No s'empararan connexions tipus „lladre“.

- **Maquinària elèctrica**

- Disposarà de connexió a terra.
- Els aparells d'elevació aniran proveïts d'interruptor de tall omnipolar.
- Es connectaran a terra el guiament dels elevadors i els carrils de grua o d'altres aparells d'elevació fixos.
- L'establiment de connexió a les bases de corrent, es farà sempre amb clavilla normalitzada.

- **Enllumenat provisional**

- El circuit disposarà de protecció diferencial d'alta sensibilitat, de 30 mA.
- Els portalàmpades haurà de ser de tipus aïllant.
- Es connectarà la fase al punt central del portalàmpades i el neutre al lateral més pròxim a la virolla.
- Els punts de llum a les zones de pas s'instal·laran als sostres per tal de garantir-ne la inaccessibilitat a les persones.

- **Enllumenat portàtil**

Pàgina: 8



SIGNAT PER

Cap de Servei de Regeneració Urbana i Projectes
Urbans
ALEXANDRE MARCH RAURELL
25/5/2026

AJUNTAMENT DE MOLLET DEL VALLÈS

Codi Segur de Verificació: FNCA CE7T 27AE JH9Q JDM7

Memòria tècnica Maria Escarré - SEFYCU 229183

La comprovació de l'autenticitat d'aquest document i resta de la informació està disponible a <https://eserveis.molletvalles.cat/>

Pàg. 27 de 266



SIGNAT PER

Arquitecte tècnic
MATEU NAVARRO MASTIP
25/5/2026



Ajuntament de
Mollet del Vallès

NIF: P0812300B

Obres i infraestructures

Expedient 191325E

ANNEX A LA MEMÒRIA

EBSS Re asfaltat Maria Escarré - Memòria

- La tensió de subministrament no ultrapassarà els 24 v o alternativament disposarà de doble aïllament, Classe II de protecció intrínseca en previsió de contactes indirectes.
- Disposarà de mànec aïllant, carcassa de protecció de la bombeta amb capacitat anticops i suport de sustentació.

5.2. Instal·lació d'aigua provisional d'obra

Per part del Contractista Principal, es realitzaran les gestions adients davant de la companyia subministradora d'aigua, perquè instal·lin una derivació des de la canonada general al punt on s'ha de col·locar el corresponent comptador i puguin continuar la resta de la canalització provisional per l'interior de l'obra.

La distribució interior d'obra podrà realitzar-se amb canonada de PVC flexible amb els ronsals de distribució i amb canya galvanitzada o coure, dimensionat segons el Codi Tècnic de l'Edificació relatives a fontaneria en els punts de consum, tot allò garantit en una total estanquitat i aïllament dialèctric en les zones necessàries.

5.3. Instal·lació de sanejament

Des del començament de l'obra, es connectaran a la xarxa de clavegueram públic, les instal·lacions provisionals d'obra que produeixin abocaments d'aigües brutes.

Si es produís algun retard en l'obtenció del permís municipal de connexió, s'haurà de realitzar, a càrrec del contractista, una fossa sèptica o pou negre tractat amb bactericides.

5.4. Altres instal·lacions. Prevenció i protecció contra incendis

Per als treballs que comportin la introducció de flama o d'equip productor d'espurnes a zones amb risc d'incendi o d'explosió, caldrà tenir un permís de forma explícita, fet per una persona responsable, on al costat de les dates inicial i final, la naturalesa i la localització del treball, i l'equip a usar, s'indicaran les precaucions a adoptar respecte als combustibles presents (sòlids, líquids, gasos, vapors, pols), neteja prèvia de la zona i els mitjans addicionals d'extinció, vigilància i ventilació adequats.

Les precaucions generals per la prevenció i la protecció contra incendis seran les següents

- La instal·lació elèctrica haurà d'estar d'acord amb allò establert a la Instrucció M.I.B.T. 026 del vigent Reglament Electrotècnic de Baixa Tensió per a locals amb risc d'incendis o explosions.
- Es limitarà la presència de productes inflamables en els llocs de treball a les quantitats estrictament necessàries perquè el procés productiu no s'aturi. La resta es guardarà en locals diferents al de treball, i en el cas que això no fos possible es farà en recintes aïllats i condicionats. En tot cas, els locals i els recintes aïllats compliran allò especificat a la Norma Tècnica „MIE-APQ-001 Almacenamiento de líquidos inflamables y combustibles“ del Reglament sobre Emmagatzematge de Productes Químics.
- S'instal·laran recipients contenidors hermètics i incombustibles en què s'hauran de dipositar els residus inflamables, retalls, etc.
- Es col·locaran vàlvules antirretorn de flama al bufador o a les mànegues de l'equip de soldadura oxiacetilènica.
- L'emmagatzematge i ús de gasos líquids compliran amb tot allò establert a la instrucció MIE-AP7 del vigent Reglament d'Aparells a pressió en la norma 9, apartats 3 i 4 en allò referent a l'emmagatzematge, la utilització, l'inici del servei i les condicions particulars de gasos inflamables.
- Els camins d'evacuació estaran lliures d'obstacles. Existirà una senyalització indicant els llocs de prohibició de fumar, situació d'extintors, camins d'evacuació, etc.

Pàgina: 9



SIGNAT PER

Cap de Servei de Regeneració Urbana i Projectes
Urbans
ALEXANDRE MARCH RAURELL
25/5/2026



AJUNTAMENT DE MOLLET DEL VALLÈS

Codi Segur de Verificació: FNCA CE7T 27AE JH9Q JDM7

Memòria tècnica Maria Escarré - SEFYCU 229183

La comprovació de l'autenticitat d'aquest document i resta de la informació està disponible a <https://eserveis.molletvalles.cat/>

Pàg. 28 de 266



SIGNAT PER

Arquitecte tècnic
MATEU NAVARRO MASIP
25/5/2026Ajuntament de
Mollet del Vallès

NIF: P0812300B

ANNEX A LA MEMÒRIA

EBSS Re asfaltat Maria Escarré - Memòria

- Han de separar-se clarament els materials combustibles els uns dels altres, i tots ells han d'evitar qualsevol tipus de contacte amb equips i canalitzacions elèctriques.
- La maquinària, tant fixa com mòbil, accionada per energia elèctrica, ha de tenir les connexions de corrent ben realitzades, i en els emplaçaments fixos, se l'haurà de proveir d'aïllament al terra. Tots els devessalls, engegats i deixalles que es produeixin pel treball han de ser retirats amb regularitat, deixant nets diàriament els voltants de les màquines.
- Les operacions de transvasament de combustible han d'efectuar-se amb bona ventilació, fora de la influència d'espurnes i fonts d'ignició. Han de preveure's també les conseqüències de possibles vessaments durant l'operació, pel que caldrà tenir a mà, terra o sorra.
- La prohibició de fumar o encendre qualsevol tipus de flama ha de formar part de la conducta a seguir en aquests treballs.
- Quan es transvasin líquids combustibles o s'omplin dipòsits hauran de parar-se els motors accionats amb el combustible que s'està transvasant.
- Quan es fan regates o forats per permetre el pas de canalitzacions, han d'obturar-se ràpidament per evitar el pas de fum o flama d'un recinte de l'edifici a un altre, evitant-se així la propagació de l'incendi. Si aquests forats s'han practicat en parets tallafocs o en sostres, la mencionada obturació haurà de realitzar-se de forma immediata i amb productes que assegurin l'estanquitat contra fum, calor i flames.
- En les situacions descrites anteriorment (magatzems, maquinària fixa o mòbil, transvasament de combustible, muntatge d'instal·lacions energètiques) i en aquelles, altres en què es manipuli una font d'ignició, cal col·locar extintors, la càrrega i capacitat dels quals estigui en consonància amb la naturalesa del material combustible i amb el seu volum, així com sorra i terra a on es maneguin líquids inflamables, amb l'eina pròpia per estendre-la. En el cas de grans quantitats d'aplec, emmagatzement o concentració d'embalatges o devessalls, han de completar-se els mitjans de protecció amb mànegues de rec que proporcionin aigua abundant.

- **Emplaçament i distribució dels extintors a l'obra**

Els principis bàsics per l'emplaçament dels extintors, són:

- Els extintors manuals es col·locaran, senyalitzats, sobre suports fixats a paraments verticals o pilars, de forma que la part superior de l'extintor quedi com a màxim a 1,70 m del sòl.
- En àrees amb possibilitats de focs „A“, la distància a recórrer horitzontalment, des de qualsevol punt de l'àrea protegida fins a aconseguir l'extintor adequat més pròxim, no excedirà de 25 m.
- En àrees amb possibilitats de focs „B“, la distància a recórrer horitzontalment, des de qualsevol punt de l'àrea protegida fins a aconseguir l'extintor adequat més pròxim, no excedirà de 15 m.
- Els extintors mòbils hauran de col·locar-se en aquells punts on s'estimi que existeix una major probabilitat d'originar-se un incendi, a ser possible, pròxims a les sortides i sempre en llocs de fàcil visibilitat i accés. En locals grans o quan existeixin obstacles que dificultin la seva localització, s'assenyalarà convenientment la seva ubicació.

6. SERVEIS DE SALUBRITAT I CONFORT DEL PERSONAL

Les instal·lacions provisionals d'obra s'adaptaran a les característiques especificades als articles 15 i ss del R.D. 1627/97, de 24 d'octubre, relatiu a les DISPOSICIONS MÍNIMES DE SEGURETAT I SALUT A LES OBRES DE CONSTRUCCIÓ.

Per al servei de neteja d'aquestes instal·lacions higièniques, es responsabilitzarà a una persona o un equip, els quals podran alternar aquest treball amb altres propis de l'obra.

En situació de risc sanitari caldrà preveure un increment de la desinfecció i neteja del espais destinats a aquests serveis (1 neteja/desinfecció diària), d'acord amb les instruccions de les autoritats sanitàries.

Per l'execució d'aquesta obra, es disposarà de les instal·lacions del personal que es defineixen i detallen tot seguit:

Pàgina: 10



SIGNAT PER

Cap de Servei de Regeneració Urbana i Projectes
Urbans
ALEXANDRE MARCH RAURELL
25/5/2026



SIGNAT PER

Arquitecte tècnic
MATEU NAVARRO MASTIP
25/5/2026



Ajuntament de
Mollet del Vallès

NIF: P0812300B

Obres i infraestructures

Expedient 191325E

ANNEX A LA MEMÒRIA

EBSS Re asfaltat Maria Escarré - Memòria

6.1. Serveis higiènics

- Lavabos

Com a mínim un per a cada 10 persones.

En situació de risc sanitari Covid-19 cal que estiguin dotats d'ampolles amb hidrogel desinfectant amb dosificadors automàtics, i tovalloles de paper, i un cubell específic per recollir el material de protecció d'un sol ús.

- Cabines d'evacuació

S'ha d'instal·lar una cabina d'1,5 m² x 2,3 m d'altura, dotada de placa turca, com a mínim, per a cada 25 persones

- Local de dutxes

Cada 10 treballadors, disposaran d'una cabina de dutxa de dimensions mínimes d'1,5 m² x 2,3 m d'altura, dotada d'aigua freda-calenta, amb terra antilliscant.

6.2. Vestuaris

Superfície aconsellable 2 m² per treballador contractat.

En situació de risc sanitari Covid-19 es recomana una superfície per treballador de 4 m² per garantir les distàncies entre usuaris de 2 m.

6.3. Menjador

Diferent del local de vestuari. A efectes de càlcul haurà de considerar-se entre 1,5 i 2 m² per treballador que mengi a l'obra.

En situació de risc sanitari Covid-19 es recomana una superfície per treballador de 4 m² per garantir les distàncies entre usuaris de 2 m.

Equipat amb banc allargat o cadires, proper a un punt de subministrament d'aigua (1 aixeta i pica rentaplats per a cada 10 comensals), mitjans per a escalfar menjars (1 microones per a cada 10 comensals), i cubell hermètic (60 l de capacitat, amb tapa) per a dipositar les escombraries.

6.4. Local de descans

En aquelles obres que s'ocupen simultàniament més de 50 treballadors durant més de 3 mesos, és recomanable que s'estableixi un recinte destinat exclusivament al descans del personal, situat el més pròxim possible al menjador i serveis.

A efectes de càlcul haurà de considerar-se 3 m² per usuari habitual.

En situació de risc sanitari Covid-19 es recomana una superfície per treballador de 6 m² per garantir les distàncies entre usuaris de 2 m.

6.5. Local d'assistència a accidentats

En aquells centres de treball que ocupin simultàniament més de 50 treballadors durant més d'un mes, s'establirà un recinte destinat exclusivament a les cures del personal d'obra. Els locals de primers auxilis disposaran, com a mínim, de:

Pàgina: 11



SIGNAT PER

Cap de Servei de Regeneració Urbana i Projectes
Urbans
ALEXANDRE MARCH RAURELL
25/5/2026



AJUNTAMENT DE MOLLET DEL VALLÈS

Codi Segur de Verificació: FNCA CE7T 27AE JH9Q JDM7

Memòria tècnica Maria Escarré - SEFYCU 229183

La comprovació de l'autenticitat d'aquest document i resta de la informació està disponible a <https://eserveis.molletvalles.cat/>

Pàg. 30 de 266



SIGNAT PER

Arquitecte tècnic
MATEU NAVARRO MASTIP
25/5/2026



Ajuntament de
Mollet del Vallès

NIF: P0812300B

Obres i infraestructures

Expedient 191325E

ANNEX A LA MEMÒRIA

EBSS Re asfaltat Maria Escarré - Memòria

- una farmaciola,
- una llitera,
- una font d'aigua potable.

El material i els locals de primers auxilis hauran d'estar senyalitzats clarament i situats a prop dels llocs de treball.

El terra i les parets del local d'assistència a accidentats, han de ser impermeables, pintats preferiblement en colors clars. Luminós, caldejat a l'estació freda, ventilat si fos necessari de manera forçada en cas de dependències subterrànies. Haurà de tenir a la vista el quadre d'adreces i telèfons dels centres assistencials més pròxims, ambulàncies i bombers.

En obres a les quals el nivell d'ocupació simultani estigui entre els 25 i els 50 treballadors, el local d'assistència a accidentats podrà ser substituït per un armari farmaciola emplaçat a l'oficina d'obra. L'armari farmaciola, custodiat pel socorrista de l'obra, haurà d'estar dotat com a mínim de: alcohol, aigua oxigenada, pomada antisèptica, gases, benes sanitàries de diferents grandàries, benes elàstiques compressives autoadherents, esparadrap, tiretes, mercurrocrom o antisèptic equivalent, analgèsics, bicarbonat, pomada per a picades d'insectes, pomada per a cremades, tisores, pinces, dutxa portàtil per a ulls, termòmetre clínic, caixa de guants esterilitzats i torniquet.

Per a contractacions inferiors, podrà ser suficient disposar d'una farmaciola de butxaca o portàtil, custodiada per l'encarregat.

El Servei de Prevenció de l'empresa contractista establirà els medis materials i humans addicionals per tal d'efectuar la Vigilància de la Salut d'acord al que estableix la llei 31/95.

A més, es disposarà d'una farmaciola portàtil amb el contingut següent:

- desinfectants i antisèptics autoritzats,
- gases estèrils,
- cotó hidròfil,
- benes,
- esparadrap,
- apòsits adhesius,
- estisores,
- pinces,
- guants d'un sol ús
- *en situació de risc sanitari Covid-19 termòmetre sense contacte*

El material de primers auxilis es revisarà periòdicament, i es reposarà de manera immediata el material utilitzat o caducat.

7. ÀREES AUXILIARS

7.1. Centrals i plantes

Estaran ubicades estratègicament en funció de les necessitats de l'obra. En el trànsit de vehicles als seus accessos es tindrà molta cura pel que fa a l'ordre, abalisament i senyalització, amb una amplada mínima de la zona de rodadura de 6 m i pòrtic de gàlib de limitació en altura, mínima de 4 m.

L'accés a la instal·lació resta restringida exclusivament al personal necessari per a la seva explotació, restant expressament abalisada, senyalitzada i prohibida la presència de tota persona en el radi de gir de la dragalina. Tots els accessos o passarel·les situats a altures superiors a 2 m

Pàgina: 12



AJUNTAMENT DE MOLLET DEL VALLÈS

Codi Segur de Verificació: FNCA CE7T 27AE JH9Q JDM7

Memòria tècnica Maria Escarré - SEFYCU 229183

La comprovació de l'autenticitat d'aquest document i resta de la informació està disponible a <https://eserveis.molletvalles.cat/>

Pàg. 31 de 266



SIGNAT PER

Arquitecte tècnic
MATEU NAVARRO MASTIP
25/5/2026



Ajuntament de
Mollet del Vallès

NIF: P0812300B

Obres i infraestructures

Expedient 191325E

ANNEX A LA MEMÒRIA

EBSS Re asfaltat Maria Escarré - Memòria

sobre el sòl o plataforma de nivell inferior, disposarà de barana reglamentària d'1 m d'altura.

Els elements mòbils i transmissions estaran apantallats a les zones de treball o de pas susceptibles de possibilitar atrapaments o en el seu defecte es trobaran degudament senyalitzats. Els buits horitzontals estaran condemnats i, si no fos possible com en el cas de la fossa del skip, es disposarà de baranes laterals reglamentàries d'1 m d'altura i topall per a rodadura de vehicles.

La construcció de l'estacada destinada a la contenció i separació d'àrids, serà ferma i arriostrada en previsió de bolcades.

Les sitges de ciment no seran hermètiques, per evitar l'efecte de la pressió. La boca de recepció de la sitja estarà condemnada amb un sòlid engraellat o relliga metàl·lica. La tapa disposarà de barana perimetral reglamentària d'1 m d'altura. L'accés mitjançant escala „de gat“ estarà protegida mitjançant argolles metàl·liques (\varnothing 0,80 m) a partir de 2 m de l'arrancada.

La instal·lació elèctrica complirà amb les especificacions del Reglament Electrotècnic de Baixa Tensió.

Les operacions de manteniment preventiu es realitzaran de conformitat a les instruccions del fabricant o importador.

7.2. Tallers

Estaran ubicats estratègicament en funció de les necessitats de l'obra.

De forma general els locals destinats a tallers, tindran les següents dimensions mínimes (descomptats els espais ocupats per màquines, aparells, instal·lacions i/o materials): 3 m d'altura de pis a sostre, 2 m² de superfície i 10 m³ de volum per treballador.

La circulació del personal i els materials estarà ordenada amb molta cura, abalisada i senyalitzada, amb una amplada mínima de la zona de pas de personal (sense càrrega) d'1,20 m² per a passadissos principals (1 m en passadissos secundaris) independent de les vies de manutenció mecànica de materials. En zones de pas, la separació entre màquines i/o equips mai no serà inferior a 0,80 m (comptat des del punt més sortint del recorregut de l'òrgan mòbil més pròxim). Al voltant dels equips que generin calor radiant, es mantindrà un espai lliure no inferior a 1,50 m, estaran apantallats i disposaran de mitjans portàtils d'extinció adequats. Les instal·lacions provisionals suspeses sobre zones de pas estaran canalitzades a una altura mínima d'1,90 m sobre el nivell del paviment.

La intensitat mínima d'il·luminació, en els llocs d'operació de les màquines i equips, serà de 200 lux. La il·luminació d'emergència serà capaç de mantenir, al menys durant una hora, una intensitat de 5 lux, i la seva font d'energia serà independent del sistema normal d'il·luminació.

L'accés, als diferents tallers provisionals d'obra, ha de restar restringit exclusivament al personal adscrit a cada un d'ells, restant expressament abalisada, senyalitzada i prohibida la presència de tota persona en el radi d'actuació de càrregues suspeses, així com en els de desplaçament i servituds de màquines i/o equips. Tots els accessos o passarel·les situades a alteses superiors a 2 m sobre el sòl o plataforma de nivell inferior, disposarà de barana reglamentària d'1 m d'altura.

Els elements mòbils i transmissions estaran apantallats a les zones de treball o de pas susceptibles de possibilitar atrapaments o en el seu defecte es trobaran degudament senyalitzats. Els buits horitzontals seran condemnats.

La instal·lació elèctrica complirà amb les especificacions del Reglament Electrotècnic de Baixa Tensió.

Pàgina: 13



SIGNAT PER

Cap de Servei de Regeneració Urbana i Projectes
Urbans
ALEXANDRE MARCH RAURELL
25/5/2026



AJUNTAMENT DE MOLLET DEL VALLÈS

Codi Segur de Verificació: FNCA CE7T 27AE JH9Q JDM7

Memòria tècnica Maria Escarré - SEFYCU 229183

La comprovació de l'autenticitat d'aquest document i resta de la informació està disponible a <https://eserveis.molletvalles.cat/>

Pàg. 32 de 266



SIGNAT PER

Arquitecte tècnic
MATEU NAVARRO MASTIP
25/5/2026



Ajuntament de
Mollet del Vallès

NIF: P0812300B

Obres i infraestructures

Expedient 191325E

ANNEX A LA MEMÒRIA

EBSS Re asfaltat Maria Escarré - Memòria

Les operacions de manteniment preventiu de la maquinària es realitzaran de conformitat a les instruccions del fabricant o importador.

Les emanacions de pols, fibres, fums, gasos, vapors o boirines disposaran d'extracció localitzada, en la mesura del possible, evitant la seva difusió per l'atmosfera. En els tallers tancats, el subministrament d'aire fresc i net per hora i ocupant serà, al menys, de 30 a 50 m³, llevat que s'efectuï una renovació total d'aire diversos cops per hora (no inferior a 10 cops).

7.3. Zones d'apilament. Magatzems

Els materials emmagatzemats a l'obra, hauran de ser els compresos entre els valors „mínims-màxims“, segons una adequada planificació, que impedeixi estacionaments de materials i/o equips inactius que puguin ésser causa d'accident.

Els Mitjans Auxiliars d'Utilitat Preventiva, necessaris per a complementar la manipulació manual o mecànica dels materials apilats, hauran estat previstos en la planificació dels treballs.

Les zones d'apilament provisional estaran balisades, senyalitzades i il·luminades adequadament.

De forma general el personal d'obra (tant propi com subcontractat) haurà rebut la formació adequada respecte als principis de manipulació manual de materials. De forma més singularitzada, els treballadors responsables de la realització de maniobres amb mitjans mecànics, tindran una formació qualificada de les seves comeses i responsabilitats durant les maniobres.

8. TRACTAMENT DE RESIDUS

El Contractista és responsable de gestionar els sobrants de l'obra de conformitat amb les directrius del Decret 89/2010 de 29 de juny pel que s'aprova el Programa de gestió de residus de la construcció de Catalunya (PROGROC), i del R.D. 105/2008, d'1 de febrer, regulador dels enderroc i d'altres residus de construcció, a fi i efecte de minimitzar la producció de residus de construcció com a resultat de la previsió de determinats aspectes del procés, que cal considerar tant en la fase de projecte com en la d'execució material de l'obra i/o l'enderroc o desconstrucció.

Al projecte s'ha avaluat el volum i les característiques dels residus que previsiblement s'originaran i les instal·lacions de reciclatge més properes per tal que el Contractista triï el lloc on portarà els seus residus de construcció.

Els residus es lliuraran a un gestor autoritzat, finançant el contractista, els costos que això comporti.

Si a les excavacions i buidats de terres apareixen antics dipòsits o canonades, no detectades prèviament, que continguin o hagin pogut contenir productes tòxics i contaminants, es buidaran prèviament i s'aïllaran els productes corresponents de l'excavació per ser evacuats independentment de la resta i es lliuraran a un gestor autoritzat.

En situació de risc sanitari Covid-19, cal gestionar de forma separada de la resta, els residus dels cubells on es recullen els EPIs d'un sol ús, iles tovalloles de paper del rentat de mans i aparells.

9. TRACTAMENT DE MATERIALS I/O SUBSTÀNCIES PERILLOSES

El Contractista es responsable d'assegurar-se per mediació de l'Àrea d'Higiene Industrial del seu Servei de Prevenció, la gestió del control dels possibles efectes contaminants dels residus o materials emprats a l'obra, que puguin generar potencialment malalties o patologies professionals als treballadors i/o tercers exposats al seu contacte i/o manipulació.

Pàgina: 14



SIGNAT PER

Cap de Servei de Regeneració Urbana i Projectes
Urbans
ALEXANDRE MARCH RAURELL
25/5/2026



AJUNTAMENT DE MOLLET DEL VALLÈS

Codi Segur de Verificació: FNCA CE7T 27AE JH9Q JDM7

Memòria tècnica Maria Escarré - SEFYCU 229183

La comprovació de l'autenticitat d'aquest document i resta de la informació està disponible a <https://eserveis.molletvalles.cat/>

Pàg. 33 de 266



SIGNAT PER

Arquitecte tècnic
MATEU NAVARRO MASTIP
25/5/2026



Ajuntament de
Mollet del Vallès

NIF: P0812300B

Obres i infraestructures

Expedient 191325E

ANNEX A LA MEMÒRIA

EBSS Re asfaltat Maria Escarré - Memòria

L'assessoria d'Higiene Industrial comprendrà la identificació, quantificació, valoració i propostes de correcció dels factors ambientals, físics, químics i biològics, dels materials i/o substàncies perilloses, per a fer-los compatibles amb les possibilitats d'adaptació de la majoria (gairebé totalitat) dels treballadors i/o tercers aliens exposats. Als efectes d'aquest projecte, els paràmetres de mesura s'establirà mitjançant la fixació dels valors límit TLV (Threshold Limits Values) que fan referència als nivells de contaminació d'agents físics o químics, per sota dels quals els treballadors poden estar exposats sense perill per a la seva salut. El TLV s'expressa amb un nivell de contaminació mitjana en el temps, per a 8 h/dia i 40 h/setmana.

9.1. Manipulació

En funció de l'agent contaminant, del seu TLV, dels nivells d'exposició i de les possibles vies d'entrada a l'organisme humà, el Contractista haurà de reflectir en el seu Pla de Seguretat i Salut les mesures correctores pertinents per a establir unes condicions de treball acceptables per als treballadors i el personal exposat, de forma singular a:

- Amiant.
- Plom. Crom, Mercuri, Níquel.
- Sílice.
- Vinil.
- Urea formol.
- Ciment.
- Soroll.
- Radiacions.
- Productes tixotròpics (bentonita)
- Pintures, dissolvents, hidrocarburs, coles, resines epoxi, greixos, olis.
- Gasos líquuats del petroli.
- Baixos nivells d'oxigen respirable.
- Animals.
- Entorn de drogodependència habitual.

9.2. Delimitació / condicionament de zones d'apilament

Les substàncies i/o els preparats es rebran a l'obra etiquetats de forma clara, indeleble i com a mínim amb el text en idioma espanyol.

L'etiqueta ha de contenir:

- a. Denominació de la substància d'acord amb la legislació vigent o en el seu defecte nomenclatura de la IUPAC. Si és un preparat, la denominació o nom comercial.
- b. Nom comú, si és el cas.
- c. Concentració de la substància, si és el cas. Si és tracta d'un preparat, el nom químic de les substàncies presents.
- d. Nom, direcció i telèfon del fabricant, importador o distribuïdor de la substància o preparat perillós.
- e. Pictogrames i indicadors de perill, d'acord amb la legislació vigent.
- f. Riscos específics, d'acord amb la legislació vigent.
- g. Consells de prudència, d'acord amb la legislació vigent.
- h. El número CEE, si en té.
- i. La quantitat nominal del contingut (per preparats).

El fabricant, l'importador o el distribuïdor haurà de facilitar al Contractista destinatari, la fitxa de seguretat del material i/o la substància perillosa, abans o en el moment del primer lliurament.

Les condicions bàsiques d'emmagatzematge, apilament i manipulació d'aquests materials i/o substàncies perilloses, estaran adequadament desenvolupades en el Pla de Seguretat del Contractista, partint de les següents premisses:

Pàgina: 15



SIGNAT PER

Cap de Servei de Regeneració Urbana i Projectes
Urbans
ALEXANDRE MARCH RAURELL
25/5/2026



AJUNTAMENT DE MOLLET DEL VALLÈS

Codi Segur de Verificació: FNCA CE7T 27AE JH9Q JDM7

Memòria tècnica Maria Escarré - SEFYCU 229183

La comprovació de l'autenticitat d'aquest document i resta de la informació està disponible a <https://eserveis.molletvalles.cat/>

Pàg. 34 de 266



SIGNAT PER

Arquitecte tècnic
MATEU NAVARRO MASTIP
25/5/2026



Ajuntament de
Mollet del Vallès

NIF: P0812300B

ANNEX A LA MEMÒRIA

EBSS Re asfaltat Maria Escarré - Memòria

- **Explosius**

L'emmagatzematge es realitzarà en polvorins/minipolvorins que s'ajustin als requeriments de les normes legals i reglaments vigents. Estarà adequadament senyalitzada la presència d'explosius i la prohibició de fumar.

- **Comburents, extremadament inflamables i fàcilment inflamables**

Emmagatzematge en lloc ben ventilat. Estarà adequadament senyalitzada la presència de comburents i la prohibició de fumar.

Estaran separats els productes inflamables dels comburents.

El possible punt d'ignició més pròxim estarà suficientment allunyat de la zona d'apilament.

- **Tòxics, molt tòxics, nocius, carcinògens, mutagènics, tòxics per a la reproducció**

Estarà adequadament senyalitzada la seva presència i disposarà de ventilació eficaç.

Es manipularà amb Equips de Protecció Individual adequats que assegurin l'estanquitat de l'usuari, en previsió de contactes amb la pell.

- **Corrosius, Irritants, sensibilitzants**

Estarà adequadament senyalitzada la seva presència.

Es manipularan amb Equips de Protecció Individual adequats (especialment guants, ulleres i màscara de respiració) que assegurin l'estanquitat de l'usuari, en previsió de contactes amb la pell i les mucoses de les vies respiratòries.

10. CONDICIONS DE L'ENTORN

Ocupació del tancament de l'obra

S'entén per àmbit d'ocupació el realment afectat, incloent tanques, elements de protecció, baranes, bastides, contenidors, casetes, etc.

Cal tenir en compte que, en aquest tipus d'obres, l'àmbit pot ser permanent al llarg de tota l'obra o que pot ser necessari distingir entre l'**àmbit de l'obra** (el de projecte) i l'**àmbit dels treballs** en les seves diferents fases, a fi de permetre la circulació de vehicles i vianants o l'accés a edificis i guals.

En el PLA DE SEGURETAT I SALUT EN EL TREBALL s'especificarà la delimitació de l'àmbit d'ocupació de l'obra i es diferenciarà clarament si aquest canvia en les diferents fases de l'obra. L'àmbit o els àmbits d'ocupació quedaran clarament dibuixats en plànols per fases i interrelacionats amb el procés constructiu.

Situació de casetes i contenidors

Es col·locaran, preferentment, a l'interior de l'àmbit delimitat pel tancament de l'obra.

Si per les especials característiques de l'obra no és possible la ubicació de les casetes a l'interior de l'àmbit delimitat pel tancament de l'obra, ni és possible el seu trasllat dins d'aquest àmbit, ja sigui durant tota l'obra o durant alguna de les seves fases, s'indicaran al PLA DE SEGURETAT I SALUT les àrees previstes per aquest fi.



SIGNAT PER

Cap de Servei de Regeneració Urbana i Projectes
Urbans
ALEXANDRE MARCH RAURELL
25/5/2026





SIGNAT PER

Arquitecte tècnic
MATEU NAVARRO MASTIP
25/5/2026Ajuntament de
Mollet del Vallès

NIF: P0812300B

ANNEX A LA MEMÒRIA

EBSS Re asfaltat Maria Escarré - Memòria

Les casetes, els contenidors, els tallers provisionals i l'aparcament de vehicles d'obra, es situaran segons s'indica en l'apartat "Àmbit d'ocupació de la via pública".

10.1. Serveis afectats

En aquest projecte no està previst les obres amb afectacions de serveis al tractar-se d'un de re asfaltat.

Els Plànols i d'altra documentació que el Projecte incorpora relatius a l'existència i la situació de serveis, cables, canonades, conduccions, arquetes, pous i en general, d'instal·lacions i estructures d'obra soterrades o aèries tenen un caràcter informatiu i no garanteixen l'exhaustivitat ni l'exactitud i per tant no seran objecte de reclamació per mancances i/o omissions. El Contractista ve obligat a la seva pròpia investigació per a la qual cosa sol·licitarà dels titulars d'obres i serveis, plànols de situació i localitzarà i descobrirà les conduccions i obres enterrades, per mitjà del detector de conduccions o per cales. Les adopcions de mesures de seguretat o la disminució dels rendiments es consideraran inclosos en els preus i, per tant, no seran objecte d'abonament independent.

10.2. Servituds

No hi ha cap servitud de pas

En la documentació del Projecte i en la facilitada pel Promotor, s'incorporen els aspectes relatius a l'existència de possibles servituds en matèria d'aigües, de pas, de mitgera de llums i vistes, de desguàs dels edificis o de les distàncies i les obres intermèdies per a certes construccions i plantacions, tenen un caràcter informatiu i no asseguren l'exhaustivitat ni l'exactitud i per tant no podran ser objecte de reclamacions per carències i/o omissions. Com amb els indicats per als serveis afectats, el Contractista està obligat a consultar en el Registre de la Propietat els esmentats extrems. Les despeses generades, les mesures suplementàries de seguretat o la disminució dels rendiments es consideraran inclosos en els preus i, per tant, no seran objecte d'abonament independent.

10.3. Característiques meteorològiques

El clima de Mollet del Vallès es caracteritza per hiverns suaus i estius càlids. Presenta unes precipitacions anuals amb destacades variacions mensuals, concentrades als mesos de primavera i tardor, en que es poden produir intenses precipitacions torrencials. Alhora està afectat per les rigoroses sequeres estiuenques, pròpies de la zona mediterrània. La situació geogràfica del municipi, en plena depressió Prelitoral, envoltada de muntanyes, entre rius i rierols, afavoreix el fenomen de la inversió tèrmica; amb un clima molt humit i amb boira abundant, sobretot durant els mesos d'hivern.

El clima de Mollet del Vallès és temperat i càlid. La temperatura mitjana durant els últims 15 anys (2001-2016) és de 14,4°C però la temperatura màxima mitjana mensual és de 21,8°C i la mínima de 8,3°C. En general, la temperatura mitjana anual oscil·la entre els 13,4°C i els 15,5°C.

La precipitació mitjana anual durant els darrers 15 anys (2001-2016) és de 639 mm; oscil·la entre els 400 mm i els 950 mm, concentrant-se els mesos de més precipitació a la primavera i la tardor, però amb variacions mensuals molt destacades. De mitjana, a la primavera i la tardor hi ha una quantitat de precipitació al voltant dels 60-80 mm mensuals, essent els mesos



SIGNAT PER

Cap de Servei de Regeneració Urbana i Projectes
Urbans
ALEXANDRE MARCH RAURELL
25/5/2026



SIGNAT PER

Arquitecte tècnic
MATEU NAVARRO MASTIP
25/5/2026Ajuntament de
Mollet del Vallès

NIF: P0812300B

Obres i infraestructures

Expedient 191325E

ANNEX A LA MEMÒRIA

EBSS Re asfaltat Maria Escarré - Memòria

de maig i d'octubre els més plujosos. Per contra, la precipitació mensual a l'estiu i a l'hivern oscil·la entre els 35 mm i els 40 mm. La precipitació màxima enregistrada en 24hores des del 2001 va ser el març del 2011 amb 106 mm.

10.4. Característiques del terreny

No es disposa d'estudi geotècnic, ja que es un espai urbà consolidat. L'àmbit d'obra es la xarxa viària del terme municipal de Mollet, no presenta un fort desnivell. No hi ha rius propers que puguin afectar l'obra.

10.5. Característiques de l'entorn

L'àmbit d'obra es troba en el mateix Carrer de Maria Escarré, és una via de trànsit secundària, amb un volum de cotxes de 3.000 a 5.000 cotxes diaris. Com a entorns a destacar hi ha l'Escola de Col·legis Nous.

11. UNITATS CONSTRUCTIVES

ENDERROCS

ENDERROCS D'ELEMENTS SOTERRATS A POCA FONDÀRIA

MOVIMENTS DE TERRES

REBAIX DE TERRENY SENSE I AMB TALUSSOS, I PRETALL EN TALUSSOS I REPOSICIÓ EN DESMUNT
REBLIMENTS SUPERFICIALS, TERRAPLENS / PEDRAPLENS
CÀRREGA I TRANSPORT DE TERRES O RUNES

REVESTIMENTS

PINTATS - ENVERNISSATS

PAVIMENTS

PAVIMENTS AMORFS (FORMIGÓ, SUBBASES, TERRA, SAULO, BITUMINOSOS I REGS)
PECES (PEDRA, CERÀMICA, MORTER, ETC.)

PROTECCIONS I SENYALITZACIÓ

COL·LOCACIÓ DE BARANES I SENYALS AMB SUPORTS METÀL·LICS

INSTAL·LACIONS DE DRENATGE, D'EVACUACIÓ I CANALITZACIONS

ELEMENTS COL·LOCATS SUPERFICIALMENT (DESGUASSOS, EMBORNALS, BUNERES, ETC.)
ELEMENTS SOTERRATS (CLAVEGUERONS, POUS, DRENATGES)

EQUIPAMENTS

MOBILIARI URBÀ

JARDINERIA

MOVIMENTS DE TERRES I PLANTACIÓ
PODA

12. DETERMINACIÓ DEL PROCÉS CONSTRUCTIU

El Contractista amb antelació suficient a l'inici de les activitats constructives n'haurà de perfilar l'anàlisi de cada una d'acord amb els "Principios de la Acción Preventiva" (Art. 15 L. 31/1995 de 8 de novembre) i els "Principios Aplicables durante la Ejecución de las Obras" (Art. 10 RD. 1627/1997 de 24 d'octubre).

12.1. Procediments d'execució

Primerament es farà una delimitació de la zona d'actuació per a fer el tancament d'obra.

ENDERROCS Retirada del mobiliari urbà existent, enderroc i/o fresatge del paviment a reposar.

Pàgina: 18



SIGNAT PER

Cap de Servei de Regeneració Urbana i Projectes
Urbans
ALEXANDRE MARCH RAURELL
25/5/2026

AJUNTAMENT DE MOLLET DEL VALLÈS

Codi Segur de Verificació: FNCA CE7T 27AE JH9Q JDM7

Memòria tècnica Maria Escarré - SEFYCU 229183

La comprovació de l'autenticitat d'aquest document i resta de la informació està disponible a <https://eserveis.molletvalles.cat/>

Pàg. 37 de 266



SIGNAT PER

Arquitecte tècnic
MATEU NAVARRO MASTIP
25/5/2026



Ajuntament de
Mollet del Vallès

NIF: P0812300B

ANNEX A LA MEMÒRIA

EBSS Re asfaltat Maria Escarré - Memòria

MOVIMENT DE TERRES Retirada dels residus generats fins a un centre de residus autoritzat.

PAVIMENT Execució del nou paviment asfàltic

SENYALITZACIÓ Pintura de la senyalització horitzontal i reposició o incorporació de la senyalització vertical.

MOBILIARI URBÀ Recol·locació dels elements retirats i/o col·locació de nous elements. Principalment contenidors, pilones i elements reductors de trànsit.

Els aspectes a examinar per a configurar cadascun dels procediments d'execució, hauran de ser desenvolupats pel Contractista i descrits en el Pla de Seguretat i Salut de l'obra.

12.2. Ordre d'execució dels treballs

Per a procedir al reasfaltat s'haurà de coordinar amb els serveis tècnics de mobilitat. Ja que aquest carrer es troba afectat per l'itinerari del bus. S'avisarà amb un mínim de 48 hores d'antelació per a la retirada de vehicles que afectin l'àmbit d'obra.

Complementant els plantejaments previs realitzats en el mateix sentit per l'autor del projecte, a partir dels suposats teòrics en fase de projecte, el Contractista haurà d'ajustar, durant l'execució de l'obra, l'organització i planificació dels treballs a les seves especials característiques de gestió empresarial, de forma que resti garantida l'execució de les obres amb criteris de qualitat i de seguretat per a cadascuna de les activitats constructives a realitzar, en funció del lloc, la successió, la persona o els mitjans a emprar.

En situació de risc sanitari Covid-19, cal tenir en compte per l'organització dels treballs, que sempre que sigui possible, s'ha de mantenir una distància entre treballadors de 2 m.

12.3. Determinació del temps efectiu de duració. Pla d'execució

Per a la programació del temps material, necessari per al desenvolupament dels distints talls de l'obra, s'han tingut en compte els següents aspectes:

LLISTA D'ACTIVITATS	:	Relació d'unitats d'obra.
RELACIONS DE DEPENDÈNCIA (Depenent amb l'anterior)	:	Enderrocs Pavimentació Senyalització Mobiliari
DURADA DE LES ACTIVITATS (DURADA TOTAL)	:	Màxim dues setmanes (tota l'obra)

De les dades així obtingudes, s'ha establert, en fase de projecte, un programa general orientatiu, en el qual s'ha tingut en compte, en principi, tan sols les grans unitats (activitats significatives), i un cop encaixat el termini de durada, s'ha realitzat la programació previsible, reflectida en un cronograma de desenvolupament.



SIGNAT PER

Cap de Servei de Regeneració Urbana i Projectes Urbans
ALEXANDRE MARCH RAURELL
25/5/2026





SIGNAT PER

Arquitecte tècnic
MATEU NAVARRO MASTIP
25/5/2026Ajuntament de
Mollet del Vallès

NIF: P0812300B

ANNEX A LA MEMÒRIA

EBSS Re asfaltat Maria Escarré - Memòria

El Contractista en el seu Pla de Seguretat i Salut haurà de reflectir, les variacions introduïdes respecte, al procés constructiu inicialment previst en el Projecte Executiu/Constructiu i en el present Estudi de Seguretat i Salut.

13. SISTEMES I/O ELEMENTS DE SEGURETAT I SALUT INHERENTS O INCORPORATS AL MATEIX PROCÉS CONSTRUCTIU

Tot projecte constructiu o disseny d'equip, mitjà auxiliar, màquina o ferrament a utilitzar a l'obra, objecte del present Estudi de Seguretat i Salut, s'integrarà en el procés constructiu, sempre d'acord amb els "Principios de la Acción Preventiva" (Art. 15 L. 31/1995 de 8 de novembre), els "Principios Aplicables durante la Ejecución de las Obras" (Art. 10 RD. 1627/1997 de 24 d'octubre) i el Codi Tècnic de l'Edificació, entre altres reglaments connexos, i atenent les Normes Tecnològiques de l'Edificació, Instruccions Tècniques Complementàries i Normes UNE o Normes Europees, d'aplicació obligatòria i/o aconsellada.

14. MEDIAMBIENT LABORAL

14.1. Agents atmosfèrics

Com a agent atmosfèric important, si hi han precipitacions s'hauran d'interrompre les feines per a una correcta execució.

14.2. Il·luminació

Encara que la generalitat dels treballs de construcció es realitzen amb llum natural, hauran de tenir-se presents en el Pla de Seguretat i Salut algunes consideracions respecte a la utilització d'il·luminació artificial, necessària en talls, tallers, treballs nocturns o sota rasant.

Es procurarà que la intensitat lluminosa en cada zona de treball sigui uniforme, evitant els reflexos i enlluernaments al treballador així com les variacions brusques d'intensitat.

En els locals amb risc d'explosió pel gènere de les seves activitats, substàncies emmagatzemades o ambients perillosos, la il·luminació elèctrica serà antideflagrant.

En els llocs de treball en els que una fallida de l'enllumenat normal suposi un risc per als treballadors, es disposarà d'un enllumenat d'emergència d'evacuació i de seguretat.

Les intensitats mínimes d'il·luminació artificial, segons els diferents treballs relacionats amb la construcció, seran els següents:

- 25-50 lux : En patis de llums, galeries i altres llocs de pas en funció de l'ús ocasional - habitual.
- 100 lux : Operacions en les quals la distinció de detalls no sigui essencial, tals com la manipulació de mercaderies a granel, l'apilament de materials o l'amassat i lligat de conglomerats hidràulics. Baixes exigències visuals.
- 100 lux : Quan sigui necessària una petita distinció de detalls, com en sales de màquines i calderes, ascensors, magatzems i dipòsits, vestuaris i banys petits del personal. Baixes exigències visuals.
- 200 lux : Si és essencial una distinció moderada de detalls com en els muntatges mitjans, en treballs senzills en bancs de taller, treballs en màquines, fratasat de paviments i tancament

Pàgina: 20



SIGNAT PER

Cap de Servei de Regeneració Urbana i Projectes
Urbans
ALEXANDRE MARCH RAURELL
25/5/2026



SIGNAT PER

Arquitecte tècnic
MATEU NAVARRO MASTIP
25/5/2026Ajuntament de
Mollet del Vallès

NIF: P0812300B

ANNEX A LA MEMÒRIA

EBSS Re asfaltat Maria Escarré - Memòria

- mecànic. Moderades exigències visuals.
- 300 lux : Sempre que sigui essencial la distinció mitjana de detalls, com treballs mitjans en bancs de taller o en màquines i treballs d'oficina en general.
- 500 lux : Operacions en les que sigui necessària una distinció mitja de detalls, tals com treballs d'ordre mitjà en bancs de taller o en màquines i treballs d'oficina en general. Altes exigències visuals.
- 1000 lux : En treballs on sigui indispensable una fina distinció de detalls sota condicions de constant contrast, durant llargs períodes de temps, tals com muntatges delicats, treballs fins en banc de taller o màquina, màquines d'oficina i dibuix artístic lineal. Exigències visuals molt altes.

Els serveis de prevenció seran els encarregats d'estimar la magnitud o nivells del risc, les situacions en les que aquest es produeix, així com controlar periòdicament les condicions, l'organització dels mètodes de treball i la salut dels treballadors amb la finalitat de prendre les decisions per a eliminar, controlar o reduir el risc mitjançant mesures de prevenció a l'origen, organitzatives, de prevenció col·lectiva, de protecció individual, formatives i informatives.

14.3. Soroll

Per a facilitar el seu desenvolupament al Pla de Seguretat i Salut del contractista, es reproduceix un quadre sobre els nivells sonors generats habitualment en la indústria de la construcció:

Compressor	82-94 dB
Equip de clavar pilots (a 15 m de distància)	82 dB
Formigonera petita < 500 lts.	72 dB
Formigonera mitjana > 500 lts.	60 dB
Martell pneumàtic (en recinte angost)	103 dB
Martell pneumàtic (a l'aire lliure)	94 dB
Esmeriladora de peu	60-75 dB
Camions i dumpers	80 dB
Excavadora	95 dB
Grua autoportant	90 dB
Martell perforador	110 dB
Mototrailla	105 dB
Tractor d'orugues	100 dB
Pala carregadora d'orugues	95-100 dB
Pala carregadora de pneumàtics	84-90 dB
Pistoles fixaclus d'impacte	150 dB
Esmeriladora radial portàtil	105 dB
Tronçadora de taula per a fusta	105 dB

Les mesures a adoptar, que hauran de ser adequadament tractades al Pla de Seguretat i Salut pel contractista, per a la prevenció dels riscos produïts pel soroll seran, en ordre d'eficàcia:

- 1er.- Supressió del risc en origen.
- 2on.- Aïllament de la part sonora.
- 3er.- Equip de Protecció Individual (EPI) mitjançant taps o orelles.

Els serveis de prevenció seran els encarregats d'estimar la magnitud o els nivells de risc, les situacions en les que aquest es produeix, així com controlar periòdicament les condicions, l'organització dels mètodes de treball i la salut dels treballadors amb la finalitat de prendre les decisions per a eliminar, controlar o reduir el risc mitjançant mesures de prevenció a l'origen, organitzatives, de prevenció col·lectiva, de protecció individual, formatives i informatives



SIGNAT PER

Cap de Servei de Regeneració Urbana i Projectes
Urbans
ALEXANDRE MARCH RAURELL
25/5/2026



SIGNAT PER

Arquitecte tècnic
MATEU NAVARRO MASTIP
25/5/2026Ajuntament de
Mollet del Vallès

NIF: P0812300B

ANNEX A LA MEMÒRIA

EBSS Re asfaltat Maria Escarré - Memòria

14.4. Pols

La permanència d'operaris en ambients polserígens, pot donar lloc a les següents afeccions:

- Rinitis
- Asma bronquial
- Bronquitis destructiva
- Bronquitis crònica
- Efisemes pulmonars
- Neumoconiosis
- Asbestosis (asbest – fibrociment - amiant)
- Càncer de pulmó (asbest – fibrociment - amiant)
- Mesotelioma (asbest – fibrociment - amiant)

La patologia serà d'un o d'altre tipus, segons la naturalesa de la pols, la seva concentració i el temps d'exposició.

En la construcció és freqüent l'existència de pols amb contingut de sílice lliure (Si O_2) que és el component que ho fa especialment nociu, com a causant de la neumoconiosis. El problema de presència massiva de fibres d'amiant en suspensió, necessitarà d'un Pla específic de desamiantat que excedeix a les competències del present Estudi de Seguretat i Salut, i que haurà de ser realitzat per empreses especialitzades.

La concentració de pols màxima admissible en un ambient al qual els operaris es trobin exposats durant 8 hores diàries, 5 dies a la setmana, és en funció del contingut de sílice en suspensió, el que ve donat per la fórmula:

$$C = \frac{10}{\% \text{ Si O}_2 + 2} \text{ mg / m}^3$$

Tenint en compte que la mostra recollida haurà de respondre a la denominada "fracció respirable", que correspon a la pols realment inhalada, ja que, de l'existent en l'ambient, les partícules més grosses són retingudes per la pituitària i les més fines són expeses amb l'aire respirat, sense haver-se fixat en els pulmons.

Els treballs en els quals és habitual la producció de pols, són fonamentalment els següents:

- Escombrat i neteja de locals
- Manutenció de runes
- Demolicions
- Treballs de perforació
- Manipulació de ciment
- Raig de sorra
- Tall de materials ceràmics i lítics amb serra mecànica
- Pols i serradures per tronçat mecànic de fusta
- Esmerilat de materials
- Pols i fums amb partícules metàl·liques en suspensió, en treballs de soldadura
- Plantes de matxuqueix i classificació
- Moviments de terres
- Circulació de vehicles
- Polit de paraments
- Plantes asfàltiques

Pàgina: 22



SIGNAT PER

Cap de Servei de Regeneració Urbana i Projectes
Urbans
ALEXANDRE MARCH RAURELL
25/5/2026



SIGNAT PER

Arquitecte tècnic
MATEU NAVARRO MASTIP
25/5/2026Ajuntament de
Mollet del Vallès

NIF: P0812300B

ANNEX A LA MEMÒRIA

EBSS Re asfaltat Maria Escarré - Memòria

A més a més dels Equips de Protecció Individual necessaris, com màscares i ulleres contra la pols, convé adoptar les següents mesures preventives:

ACTIVITAT	MESURA PREVENTIVA
Neteja de locals	Ús d'aspiradora i regat previ
Manutenció de runes	Regat previ
Demolicions	Regat previ
Treballs de perforació	Captació localitzada en carros perforadors o injecció d'aigua
Manipulació de ciment	Filtres en sitges o instal·lacions confinades
Raig de sorra o granalla	Equips semiautònoms de respiració
Tall o polit de materials ceràmics o lítics	Addició d'aigua micronitzada sobre la zona de tall
Treballs de la fusta, desbarbat i soldadura elèctrica	Aspiració localitzada
Circulació de vehicles	Regat de pistes
Plantes de matxuqueix i plantes asfàltiques	Aspiració localitzada

Els serveis de prevenció seran els encarregats d'estimar la magnitud o nivells del risc, les situacions en les que aquest es produeix, així com controlar periòdicament les condicions, l'organització dels mètodes de treball i la salut dels treballadors amb la finalitat de prendre les decisions per a eliminar, controlar o reduir el risc mitjançant mesures de prevenció a l'origen, organitzatives, de prevenció col·lectiva, de protecció individual, formatives i informatives.

14.5. Ordre i neteja

El Pla de Seguretat i Salut del contractista haurà d'indicar com pensa fer front a les actuacions bàsiques d'ordre i neteja en la materialització d'aquest projecte, especialment pel que fa a:

- 1er.- Retirada dels objectes i coses innecessàries.
- 2on.- Emplaçament de les coses necessàries en el seu respectiu lloc d'apilament.
- 3er.- Normalització interna d'obra dels tipus de recipients i plataformes de transport de materials a granel. Pla de manutenció intern d'obra.
- 4art.- Ubicació dels baixants de runes i recipients per a apilament de residus i la seva utilització. Pla d'evacuació de residus.
- 5è.- Neteja de claus i restes de material d'encofrat.
- 6è.- Desallotjament de les zones de pas, de cables, mànegues, fleixos i restes de matèria. Il·luminació suficient.
- 7è.- Retirada d'equips i ferramentes, descansant simplement sobre superfícies de suport provisionals.
- 8è.- Drenatge de vessaments en forma de tolls de carburants o greixos.
- 9è.- Senyalització dels riscos puntuals per falta d'ordre i neteja.
- 10è.- Manteniment diari de les condicions d'ordre i neteja. Brigada de neteja.
- 11è.- Informació i formació exigible als gremis o als diferents participants en els treballs directes i indirectes de cada partida inclosa en el projecte en el que és relatiu al manteniment de l'ordre i neteja inherents a l'operació realitzada.

En situació de risc sanitari Covid-19, cal garantir una vegada al dia la neteja i desinfecció de les eines de treball, els vehicles utilitzats pels treballadors, els locals sanitaris, vestidors, menjadors i espais de descans.

En els punts de radiacions el consultor hauria d'identificar els possibles treballs on es poden donar aquest tipus de radiacions i indicar les mesures protectores a prendre.

Pàgina: 23



SIGNAT PER

Cap de Servei de Regeneració Urbana i Projectes
Urbans
ALEXANDRE MARCH RAURELL
25/5/2026



SIGNAT PER

Arquitecte tècnic
MATEU NAVARRO MASTIP
25/5/2026



Ajuntament de
Mollet del Vallès

NIF: P0812300B

Obres i infraestructures

Expedient 191325E

ANNEX A LA MEMÒRIA

EBSS Re asfaltat Maria Escarré - Memòria

14.6. Radiacions no ionitzants

Són les radiacions amb la longitud d'ona compresa entre 10-6 cm i 10 cm, aproximadament.

Normalment, no provoquen la separació dels electrons dels àtoms dels que formen part, però no per això deixen de ser perilloses. Comprenen: Radiació ultraviolada (UV), infraroja (IR), làser, microones, ultrasònica i de freqüència de ràdio.

Les radiacions no ionitzants són aquelles regions de l'espectre electromagnètic on l'energia dels fotons emesos és insuficient. Es considera que el límit més baix de longitud d'ona per a aquestes radiacions no ionitzants és de 100 nm (nanòmetre) inclosos en aquesta categoria estan les regions comunament conegudes com bandes infraroja, visible i ultraviolada.

Els treballadors més freqüents i intensament sotmesos a aquests riscos són els soldadors, especialment els de soldadura elèctrica.

Radiacions infraroges

Aquest tipus de radiació és ràpidament absorbida per els teixits superficials, produint un efecte d'escalfament. En el cas dels ulls, a l'absorbir-se la calor pel cristal·lí i no dispersar-se ràpidament, pot produir cataractes. Aquest tipus de lesió s'ha considerat la malaltia professional més probable en ferrers, bufadors de vidre i operaris de forns.

Totes les fonts de radiació IR intensa hauran d'estar dotades de sistemes de protecció tant propers a la font com sigui possible, per aconseguir la màxima absorció de calor i prevenir que la radiació penetri als ulls dels operaris. En cas d'utilització d'ulleres normalitzades, haurà d'incrementar-se adequadament la il·luminació del recinte, de manera que s'eviti la dilatació de la pupil·la de l'ull.

A les obres de construcció, els treballadors que estan més freqüentment exposats a aquestes radiacions són els soldadors, especialment quan realitzen soldadures elèctriques. Així mateix, s'ha de considerar l'entorn de l'obra, com a possible font de les radiacions.

La resposta primària a aquestes absorcions d'energia és de tipus tèrmic, afectant principalment a la pell en forma de: cremades agudes, augment de la dilatació dels vasos capil·lars i un increment de la pigmentació que pot ser persistent.

De forma general, tots aquells processos industrials realitzats en calent fins a l'extrem de desprendre llum, generen aquest tipus de radiació.

Radiacions visibles

L'òrgan afectat més important és l'ull, sent transmeses aquestes longituds d'ona, a través dels mitjans oculars sense apreciable absorció abans d'aconseguir la retina.

Radiacions ultraviolades

La radiació UV és aquella que té una longitud d'ona entre els 400 nm (nanometres) i els 10 nm. Queda inclosa dins de la radiació solar, i es genera artificialment per a molts propòsits en indústries, laboratoris i hospitals. Es divideix convencionalment en tres regions:

UVA: 315 - 400 nm de longitud d'ona.

UVB: 280 - 315 nm de longitud d'ona.

UVC: 200 - 280 nm de longitud d'ona.

La radiació a la regió UVA, la més propera a l'espectre UV, és emprada àmpliament a la indústria i

Pàgina: 24



SIGNAT PER

Cap de Servei de Regeneració Urbana i Projectes
Urbans
ALEXANDRE MARCH RAURELL
25/5/2026



AJUNTAMENT DE MOLLET DEL VALLÈS

Codi Segur de Verificació: FNCA CE7T 27AE JH9Q JDM7

Memòria tècnica Maria Escarré - SEFYCU 229183

La comprovació de l'autenticitat d'aquest document i resta de la informació està disponible a <https://eserveis.molletvalles.cat/>

Pàg. 43 de 266



SIGNAT PER

Arquitecte tècnic
MATEU NAVARRO MASTIP
25/5/2026Ajuntament de
Mollet del Vallès

NIF: P0812300B

ANNEX A LA MEMÒRIA

EBSS Re asfaltat Maria Escarré - Memòria

representa poc risc, pel contrari les radiacions UVB i UVC, són més perilloses. La norma més completa és nord americana i està, acceptada per la WHO (World Health Organization).

Les radiacions a les regions UVB i UVC tenen efectes biològics que varien marcadament amb la longitud d'ona, sent màxims entorn als 270 nm (la llàntia de quars amb vapor de mercuri a baixa pressió té una emissió a 254 nm aproximadament). També varien amb el temps d'exposició i amb la intensitat de la radiació. La exposició radiant d'ulls o pell no protegits, per a un període de vuit hores haurà d'estar limitada.

La protecció contra la sobreexposició de fonts potents que poden constituir riscos, haurà de dur-se a terme mitjançant la combinació de mesures organitzatives, d'apantallaments o resguards i de protecció personal. Sense oblidar que s'ha d'intentar substituir el que és perillós pel que comporta poc o cap risc, d'acord a la llei de prevenció de riscos laborals.

S'haurà de posar especial èmfasi en els apantallaments i en les mesures de substitució, per a minimitzar el tercer, que implica la necessitat de protecció personal. Tots els usuaris de l'equip generador de radiació UV han de conèixer perfectament la naturalesa dels riscos involucrats. En l'equip, o prop d'ell, s'han de disposar senyals d'advertència adequades al cas. La limitació d'accés a la instal·lació, la distància de l'usuari respecte a la font i la limitació del temps d'exposició, constitueixen mesures organitzatives a tenir en compte.

No es poden emetre de forma indiscriminada radiacions UV en l'espai de treball, per exemple realitzant l'operació en un recinte confinat o en una àrea adequadament protegida. Dins de l'àrea de protecció, s'ha de reduir la intensitat de la radiació reflexada, emprant pintures de color negre mate. En el cas de fonts potents, on se sospiti que sigui possible una exposició per sobre del valor límit admissible, haurà de disposar-se de mitjans de protecció que dificultin i facin impossible el flux radiant lliure, directe i reflexat. Quant la naturalesa del treball requereixi que l'usuari operi junt a una font de radiació UV no protegida, haurà de fer-se ús dels mitjans de protecció personal. Els ulls estaran protegits amb ulleres o màscara de protecció facial, de manera que s'absorbeixin les radiacions que sobre ells incideixin. Anàlogament, hauran de protegir-se les mans, utilitzant guants de cotó, i la cara, emprant qualsevol tipus de protecció facial.

L'exposició dels ulls i pell no protegits a la radiació UV pot conduir a una inflamació dels teixits, temporal o prolongada, amb riscos variables. En el cas de la pell, pot donar lloc a un eritema similar a una cremada solar i, en el cas dels ulls, a una conjuntivitis i queratitis (o inflamació de la còrnia), de resultats imprevisibles.

La font és bàsicament el sol però també es troben en les activitats industrials de la construcció: llums fluorescents, incandescents i de descàrrega gasosa, operacions de soldadura (TIG-MIG), bufador d'arc elèctric i làsers.

Les mesures de control per a prevenir exposicions indegudes a les radiacions no ionitzants se centren en l'emprament de pantalles, blindatges i Equips de Protecció Individual (per exemple pantalla de soldadura amb visor de cèl·lula fotosensible), procurant mantenir distàncies adequades per a reduir, tenint en compte l'efecte de proporcionalitat inversa al quadrat de la distància, la intensitat de l'energia radiant emesa des de fonts que es propaguen en diferent longitud d'ona.

Làser

La missió d'un làser és la de produir un raig d'alta densitat i s'ha emprat en camps tan diversos com cirurgia, topografia o comunicació. Es construeixen unitats amb força polsant o continua de radiació, tant visible com invisible. Aquestes unitats, si són suficientment potents, poden danyar la pell i, en particular, els ulls si estan exposats a la radiació. La unitat polsant d'alta energia és particularment perillosa quan el polze curt de radiació impacte en el teixit causant una ampla lesió al voltant del mateix. Els làsers d'ona continua també poden causar danys en els ulls i la pell. Els de radiació IR i V presentaran perill per a la retina, en forma de cremades; els de radiació UV e IR poden suposar un risc per a la còrnia i el cristal·lí. D'una manera general, la pell és menys sensible



SIGNAT PER

Cap de Servei de Regeneració Urbana i Projectes
Urbans
ALEXANDRE MARCH RAURELL
25/5/2026



SIGNAT PER

Arquitecte tècnic
MATEU NAVARRO MASTIP
25/5/2026



Ajuntament de
Mollet del Vallès

NIF: P0812300B

Obres i infraestructures

Expedient 191325E

ANNEX A LA MEMÒRIA

EBSS Re asfaltat Maria Escarré - Memòria

a la radiació làser i en el cas d'unitats de radiació V i IR de grans potències, poden ocasionar cremades.

Els làsers s'han classificat, d'acord amb els riscos associats al seu ús, en els dos grups i quatre classes següents:

- j) Grup A: unitats intrínsecament segures i aquelles que cauen dins de les classes I i II.
 - Classe I: els nivells d'exposició màxima permisible no poden ser excedits.
 - Classe II: de risc baix; emissió limitada a 1 mW en menys de 0,25 s, entre 400 nm i 700 nm; es preveuen els riscos per desviament de la radiació reflexada incloent la resposta de centelles.
- k) Grup B: tots els làsers presents o de ona continua amb potencia major d'1 mW, com es defineix a les classes IIIa, IIIb i IV respectivament.
 - Classe IIIa: risc baix; emissió limitada a 5 vegades la corresponent a la classe II; l'ús d'instruments òptics pot resultar perillós.
 - Classe IIIb: risc mitjà; major límit d'emissió; l'impacte sobre l'ull pot resultar perillós, però no respecte a la reflexió difusa.
 - Classe IV: risc alt; major límit d'emissió; l'impacte per reflexió difusa pot ser perillós; poden causar foc i cremar la pell. El grau de protecció necessari depèn de la longitud d'ona i de l'energia emesa per la radiació. Qualsevol equip base s'ha de dissenyar d'acord amb mesures de seguretat apropiades, com per exemple, encaixonament protector, obturador d'emissió, senyal automàtica de emissió, etc.

Els làsers poden produir llum visible (400-700 nm), alguna radiació UV (200-400 nm), o comunament radiació IR (700 nm – 1 m).

A continuació, es presenta una guia de riscos associats amb unitats concretes de raigs làser:

- a) Amb làsers de la classe IIIa (< 5 mW), s'ha de prevenir únicament la visió directa del raig.
- b) Amb els de la classe IIIb i potències compreses entre 5 mW y 500 mW, s'ha de prevenir l'impacte de la radiació directa i de reflexió especular, en els ulls no protegits, que pot resultar perillós.
- c) Amb làsers de la classe IV i potències majors de 500 mW, s'ha de prevenir l'impacte de la radiació directa, de les reflexions secundàries i de les reflexions difuses, que pot resultar perillós.
A més dels riscos associats a aquest tipus de radiació, s'ha de tenir en compte els deguts a les unitats d'energia elèctrica emprats per a subministrar energia a l'equip làser. A continuació, es dona un codi de pràctica que cobreix personal, àrea de treball, equip i operació, respectivament, en l'ús de làsers.
Tots els usuaris s'han de sotmetre a un examen oftalmològic periòdicament, fent èmfasi especial en les condicions de la retina. Les persones que treballen amb la classe IIIb i IV, tindran al mateix temps un examen mèdic d'inspecció de danys a la pell.
- d) Amb prioritat a qualsevol autorització, el contractista s'assegurarà que els operaris autoritzats estan degudament entrenats tant en procediment de treball segur com en el coneixement dels riscos potencials associats amb la radiació i equip que la genera.
- e) Qualsevol exposició accidental que suposi impacte en els ulls, haurà de ser registrada i comunicada al departament mèdic.
- f) La pràctica amb làser del grup B requereix la mesura general de protecció ocular, però que mai serà utilitzada per visió directa del raig.

- Àrea de treball:

- a) L'equip làser s'instal·larà en una àrea o recinte degudament controlats. La il·luminació del recinte haurà de ser tal manera que eviti la dilatació de la pupil·la de l'ull i així disminuir la possibilitat de lesió.

Pàgina: 26



SIGNAT PER

Cap de Servei de Regeneració Urbana i Projectes
Urbans
ALEXANDRE MARCH RAURELL
25/5/2026



AJUNTAMENT DE MOLLET DEL VALLÈS

Codi Segur de Verificació: FNCA CE7T 27AE JH9Q JDM7

Memòria tècnica Maria Escarré - SEFYCU 229183

La comprovació de l'autenticitat d'aquest document i resta de la informació està disponible a <https://eserveis.molletvalles.cat/>

Pàg. 45 de 266



SIGNAT PER

Arquitecte tècnic
MATEU NAVARRO MASIP
25/5/2026



Ajuntament de
Mollet del Vallès

NIF: P0812300B

Obres i infraestructures

Expedient 191325E

ANNEX A LA MEMÒRIA

EBSS Re asfaltat Maria Escarré - Memòria

- b) Els raigs làser reflectits poden ser tant perillosos com els directes, i per tant, hauran d'eliminar-se les superfícies reflectants i polides.
- c) A l'àrea de treball s'haurà d'investigar periòdicament la presència de qualsevol gas tòxic que pugui generar-se durant el treball, per exemple, l'ozó.
- d) S'han de col·locar senyals lluminoses d'advertència en totes les zones d'entrada als recintes en els que els làsers funcionin. Quant la senyal estigui en acció, haurà de prohibir-se l'accés al mateix. L'equip de subministrament de potència al làser ha de disposar de protecció especial.
- e) Allà on sigui necessari, s'ha de prevenir la possibilitat de desviament del raig fora de l'àrea de control, mitjançant proteccions i blindatges. En el cas de radiació IR, ha d'emprar-se materials no inflamables per a proporcionar aquestes barreres físiques al voltant del làser. En aquests casos, s'ha d'evitar la proximitat de materials inflamables o explosius.

- Equip:

- a) Qualsevol operació de manteniment haurà de dur-se solament si la força està desconnectada.
- b) Tots els làsers, hauran de disposar de rètols d'advertència que tindran en compte la classe de làser a que correspon i el tipus de radiació visible o invisible que genera l'aparell.
- c) Quan els aparells que pertanyen al grup B no s'utilitzin, s'hauran de treure les claus de control d'engegada, així com la de control de força, que quedaran custodiades per la persona responsable autoritzada per el treball amb làser en el laboratori.
- d) Les ulleres protectores normalitzats, hauran de comprovar-se regularment i han de seleccionar-se d'acord amb la longitud d'ona de la radiació emesa per el làser en ús.
- e) Qualsevol protector de pantalla que s'utilitzi, haurà de ser de material absorbent que previngui la reflexió especular.

- Operació:

- a) Únicament el mínim nombre de persones requerides en l'operació es trobaran dins de l'àrea de control; no obstant, en el cas de làser de la classe IV, al menys dos persones estaran sempre presents durant l'operació.
- b) Únicament personal autoritzat tindrà permís per a muntar, ajustar i operar l'equip de làser.
- c) L'equip de làser haurà d'operar el temps mínim requerit per a la realització dels treballs, no es deixarà en funcionament sense estar vigilat.
- d) Com a procediment de protecció general, hauran d'utilitzar-se ulleres que previnguin el risc de dany ocular.
- e) L'equip de làser haurà de ser muntat a una alçada que mai superi la corresponent al pit de l'operador.
- f) S'ha de tenir especial cura en la radiació làser invisible, essent essencial la utilització d'un escut protector al llarg de tota la trajectòria.
- g) Donat que els làsers polsants presenten un risc incrementat per l'operador, com a guia d'alineació del raig, han d'emprar-se làsers de baixa potència d'heli o neó que pertanyin a la classe II, i no conformar-se amb una indicació somera de la direcció que adoptarà el raig. En aquests casos, sempre s'ha d'utilitzar la protecció ocular.

Els serveis de prevenció seran els encarregats d'estimar la magnitud o nivells del risc, les situacions en les que aquest es produeix, així com controlar periòdicament les condicions, l'organització dels mètodes de treball i la salut dels treballadors amb la finalitat de prendre les decisions per a eliminar, controlar o reduir el risc mitjançant mesures de prevenció en l'origen, organitzatives, de prevenció col·lectiva, de protecció individual, formatives i informatives.

En construcció acostuma a emprar-se monogràficament en l'establiment d'alineacions i nivells topogràfics.

Per la seva extrema perillositat, quan el làser estigui enfocat paral·lel al sòl, l'àrea de perill s'haurà d'acordonar. L'Equip de Protecció Individual contra el làser són les ulleres de protecció completa, amb el visor dotat del filtre adequat al tipus de làser que es tracti.

Pàgina: 27



SIGNAT PER

Cap de Servei de Regeneració Urbana i Projectes
Urbans
ALEXANDRE MARCH RAURELL
25/5/2026



AJUNTAMENT DE MOLLET DEL VALLÈS

Codi Segur de Verificació: FNCA CE7T 27AE JH9Q JDM7

Memòria tècnica Maria Escarré - SEFYCU 229183

La comprovació de l'autenticitat d'aquest document i resta de la informació està disponible a <https://eserveis.molletvalles.cat/>

Pàg. 46 de 266



SIGNAT PER

Arquitecte tècnic
MATEU NAVARRO MASTIP
25/5/2026



Ajuntament de
Mollet del Vallès

NIF: P0812300B

Obres i infraestructures

Expedient 191325E

ANNEX A LA MEMÒRIA

EBSS Re asfaltat Maria Escarré - Memòria

14.7. Radiacions ionitzants

Dins de l'àmbit de la construcció existeixen pocs treballs propis en els que es generen aquests tipus de riscos, malgrat que si existeixen situacions on es puguin donar aquest tipus de radiació, com són:

- Detecció de defectes de soldadura o esquerdes en canonades, estructures i edificis.
- Control de densitats "in situ" pel mètode nuclear.
- Control d'irregularitats en el nivell d'emplenat de recipients o grans dipòsits.
- Identificació de trajectòries, emprant traçadors en corrents hidràuliques, sediments, moviment de granel, etcètera.

Serà obligació del contractista amb la col·laboració del seu servei de prevenció determinar un procediment de treball segur per a realitzar les esmentades operacions.

També es pot considerar una possible generació de riscos en treballs realitzats dintre d'un entorn o en proximitat de determinades instal·lacions, com poden ser:

- Les instal·lacions on es realitzin exàmens de maletes i embalums en els aeroports; detecció de cartes bomba.
- Les instal·lacions mèdiques on es realitzin pràctiques de teràpia, mitjançant radiacions ionitzants.
- Les instal·lacions mèdiques on es realitzen pràctiques de diagnòstic amb raigs X amb equips amb un potencial d'operació per disseny, sigui major de 70 Kilovolts.
- Les instal·lacions mèdiques on es manipula o es tracti material radioactiu, en forma de fonts no segellades, per a ús en teràpia o diagnòstic amb tècniques "in vivo".
- Les instal·lacions d'ús industrial on es tracti o manipuli material radioactiu.
- Els acceleradors de partícules o d'investigació o d'ús industrial.
- Les instal·lacions i equips per a gammagrafia o radiografia industrial, sigui mitjançant l'ús de fonts radioactius o equips emissors de raig X.
- Els dipòsits de residus radioactius, tant transitoris com definitius.
- Les instal·lacions on es produeixin, fabriqui, repari o es faci manutenció de fonts o equips generadors de radiacions ionitzants.
- Control d'irregularitats en l'espessor de blocs de paper, làmines de plàstic i fulles de metall o en el nivell d'emplenat de recipients o grans dipòsits.
- Estimació de l'antiguitat de substàncies, emprant el carboni-14 o altres isòtops, com l'argó-40 o el fòsfor-32.
- Il·luminació passiva de rellotges o de sortides d'emergència.

Les funcions de protecció radiològica són responsabilitat del titular de la instal·lació, essent el Consell de Seguretat Nuclear el qui decidirà si han de ser encomanades a un Servei de Protecció Radiològica propi del titular o a una Unitat Tècnica de Protecció Radiològica contractada a l'efecte.

La reacció d'un individu a l'exposició a les radiacions depèn de la dosi, del volum i del tipus dels teixits irradiats.

Encara que poden ocórrer en combinació, correntment es fa una distinció entre dues classes fonamentals d'accidents per radiació, és dir: a) Irradiació externa accidental (per exemple en treballs de radiografiat de soldadura). b) Contaminació radioactiva accidental.

Els nivells màxims de dosi permesa han estat fixats tenint en compte que el cos humà pot tolerar una certa quantitat de radiació sense perjudicar el funcionament del seu organisme en general. Aquests nivells són, per a persones que treballen en Zones Controlades (per exemple edifici de contenció de central nuclear) i tenint en compte l'efecte acumulatiu de les radiacions sobre l'organisme, 5 rems per any ó 300 milirems per setmana. Per a detectar i amidar els nivells de

Pàgina: 28



SIGNAT PER

Cap de Servei de Regeneració Urbana i Projectes
Urbans
ALEXANDRE MARCH RAURELL
25/5/2026



AJUNTAMENT DE MOLLET DEL VALLÈS

Codi Segur de Verificació: FNCA CE7T 27AE JH9Q JDM7

Memòria tècnica Maria Escarré - SEFYCU 229183

La comprovació de l'autenticitat d'aquest document i resta de la informació està disponible a <https://eserveis.molletvalles.cat/>

Pàg. 47 de 266



SIGNAT PER

Arquitecte tècnic
MATEU NAVARRO MASTIP
25/5/2026



Ajuntament de
Mollet del Vallès

NIF: P0812300B

ANNEX A LA MEMÒRIA

EBSS Re asfaltat Maria Escarré - Memòria

radiació, s'empren els comptadors Geiger.

Per al control de la dosi rebuda, s'ha de tenir en compte tres factors: a) temps de treball. b) distància de la font de radiació. c) Apantallament. El temps de treball permès s'obté dividint la dosi màxima autoritzada per la dosi rebuda en un moment donat. La dosi rebuda és inversament proporcional al quadrat de la distància a la font de radiació. Els materials que s'empren habitualment com barreres d'apantallament són el formigó i el plom, encara que també se n'usen d'altres com l'acer, totxos massissos de fang, granit, calcària, etc., en general, l'espessor necessari està en funció inversa de la densitat del material.

Per a verificar les dosis de radiació rebudes s'utilitzen dosímetres individuals, que poden consistir en una pel·lícula dosimètrica o un estil dosímetre integrador de butxaca. Sempre que no s'especifiqui el contrari, el dosímetre individual es durà a la butxaca o davanter de la roba de treball, tenint especial cura en no col·locar els dosímetres sobre cap objecte que absorbeixi radiació (per exemple objectes metàl·lics).

Haurà de dur-se un Llibre de registre, on figurarà les dosis rebudes per cadascun dels treballadors professionalment exposats a radiacions.

15. MANIPULACIÓ DE MATERIALS

Tota manutenció de material comporta un risc, per tant, des del punt de vista preventiu, s'ha de tendir a evitar tota manipulació que no sigui estrictament necessària, en virtut del conegut axioma de seguretat que diu que "el treball més segur és aquell que no es realitza".

Per a manipular materials és preceptiu prendre les següents precaucions elementals:

- Començar per la càrrega o material que apareix més superficialment, és dir el primer i més accessible.
- Lliurar el material, no tirar-lo.
- Col·locar el material ordenat i en cas d'apilats estratificats, que aquest es realitzi en piles estables, lluny de passadissos o llocs on pugui rebre cops o desgastar-se.
- Utilitzar guants de treball i calçat de seguretat amb puntera metàl·lica i embuatada en empenya i turmells.
- En el maneigament de càrregues llargues entre dues o més persones, la càrrega pot mantenir-se en la mà, amb el braç estirat al llarg del cos, o bé sobre l'espatlla.
- S'utilitzaran les ferramentes i mitjans auxiliars adequats per al transport de cada tipus de material.
- En les operacions de càrrega i descàrrega, es prohibirà col·locar-se entre la part posterior del camió i una plataforma, pal, pilar o estructura vertical fixa.
- Si durant la descàrrega s'utilitzen ferramentes, com braços de palanca, uncles, potes de cabra o similar, disposar la maniobra de tal manera que es garanteixi el que no es vingui la càrrega damunt i que no rellisqui.

En el relatiu a la manipulació de materials el contractista en l'elaboració del Pla de Seguretat i Salut haurà de tenir en comte les següents premisses:

Intentar evitar la manipulació manual de càrregues mitjançant:

- Automatització i mecanització dels processos.
- Mesures organitzatives que eliminin o minimitzin el transport.

Adoptar Mesures preventives quan no es pugui evitar la manipulació com:

- Utilització d'ajudes mecàniques.
- Reducció o redisseny de la càrrega.



SIGNAT PER

Cap de Servei de Regeneració Urbana i Projectes
Urbans
ALEXANDRE MARCH RAURELL
25/5/2026





SIGNAT PER

Arquitecte tècnic
MATEU NAVARRO MASTIP
25/5/2026



Ajuntament de
Mollet del Vallès

NIF: P0812300B

Obres i infraestructures

Expedient 191325E

ANNEX A LA MEMÒRIA

EBSS Re asfaltat Maria Escarré - Memòria

- Actuació sobre l'organització del treball.
- Millora de l'entorn de treball.

Dotar als treballadors de la formació i informació en temes que incloquin:

- Ús correcte de les ajudes mecàniques.
- Ús correcte dels equips de protecció individual.
- Tècniques segures per a la manipulació de càrregues.
- Informació sobre el pes i centre de gravetat.

Els principis bàsics de la manutenció de materials

- 1er.- El temps dedicat a la manipulació de materials és directament proporcional a l'exposició al risc d'accident derivat de dita activitat.
- 2on.- Procurar que els diferents materials, així com la plataforma de suport i de treball de l'operari, estiguin a la mateixa alçada en què s'ha de treballar amb ells.
- 3er.- Evitar el dipositar els materials directament sobre el terra, fer-ho sempre sobre catúfols o contenidors que permetin el seu trasllat a dojo.
- 4art.- Escurçar tant com sigui possible les distàncies a recórrer pel material manipulat, evitant estacionaments intermedis entre el lloc de partida del material i l'emplaçament definitiu de la seva posada en obra.
- 5è.- Traginar sempre els materials a dojo, mitjançant palonnis, catúfols, contenidors o palets, en lloc de portar-los d'un en un.
- 6è.- No tractar de reduir el nombre d'ajudants que recullin i traginin els materials, si això comporta ocupar els oficials o caps d'equip en operacions de manutenció, coincidint en franges de temps perfectament aprofitables per l'avanç de la producció.
- 7è.- Mantenir esclarits, senyalitzats i enllumenats, els llocs de pas dels materials a manipular.

Manejament de càrregues sense mitjans mecànics

Per a l'hissat manual de càrregues la totalitat del personal d'obra haurà rebut la formació bàsica necessària, comproment-se a seguir els següents passos:

- 1er.- Apropar-se el més possible a la càrrega.
- 2on.- Assentar els peus fermament.
- 3er.- Ajupir-se doblgant els genolls.
- 4art.- Mantenir l'esquena dreta.
- 5è.- Subjectar l'objecte fermament.
- 6è.- L'esforç d'aixecar l'han de realitzar els músculs de les cames.
- 7è.- Durant el transport, la càrrega haurà de romandre el més a prop possible del cos.
- 8è.- Per al maneigament de peces llargues per una sola persona s'actuarà segons els següents criteris preventius:
 - h) Durà la càrrega inclinada per un dels seus extrems, fins l'altura de l'espatlla.
 - i) Avançarà desplaçant les mans al llarg de l'objecte, fins arribar al centre de gravetat de la càrrega.
 - j) Es col·locarà la càrrega en equilibri sobre l'espatlla.
 - k) Durant el transport, mantindrà la càrrega en posició inclinada, amb l'extrem davanter aixecat.
- 9è.- És obligatòria la inspecció visual de l'objecte pesat a aixecar, per a eliminar arestes afilades.
- 10è.- Està prohibit aixecar més de 50 kg de forma individual. El valor límit de 30 Kg per homes, pot superar-se puntualment a 50 Kg quan es tracti de descarregar un material per a col·locar-lo sobre un mitjà mecànic de manutenció. En el cas de tractar-se de dones, es redueixen aquests valors a 15 i 25 Kg respectivament.
- 11è.- És obligatori la utilització d'un codi de senyals quan s'ha d'aixecar un objecte entre uns

Pàgina: 30



SIGNAT PER

Cap de Servei de Regeneració Urbana i Projectes
Urbans
ALEXANDRE MARCH RAURELL
25/5/2026



AJUNTAMENT DE MOLLET DEL VALLÈS

Codi Segur de Verificació: FNCA CE7T 27AE JH9Q JDM7

Memòria tècnica Maria Escarré - SEFYCU 229183

La comprovació de l'autenticitat d'aquest document i resta de la informació està disponible a <https://eserveis.molletvalles.cat/>

Pàg. 49 de 266



SIGNAT PER

Arquitecte tècnic
MATEU NAVARRO MASTIP
25/5/2026Ajuntament de
Mollet del Vallès

NIF: P0812300B

Obres i infraestructures

Expedient 191325E

ANNEX A LA MEMÒRIA

EBSS Re asfaltat Maria Escarré - Memòria

quants, per a suportar l'esforç al mateix temps. Pot ser qualsevol sistema a condició que sigui conegut o convingut per l'equip.

16. MITJANS AUXILIARS D'UTILITAT PREVENTIVA (MAUP)

Als efectes del present Estudi de Seguretat i Salut, tindran la consideració de MAUP, tot Mitjà Auxiliar dotat de Protecció, Resguard, Dispositiu de Seguretat, Operació seqüencial, Seguretat positiva o Sistema de Protecció Col·lectiva, que originàriament ve integrat, de fàbrica, en l'equip, màquina o sistema, de forma solidària i indissociable, de tal manera que s'interposi, o apantalli els riscos d'abast o simultaneïtat de l'energia fora de control, i els treballadors, personal aliè a l'obra i/o materials, màquines, equips o ferramentes pròximes a la seva àrea d'influència, anul·lant o reduint les conseqüències d'accident. La seva operativitat resta garantida pel fabricant o distribuïdor de cadascun dels components, en les condicions d'utilització i manteniment per ell prescrites. El contractista resta obligat a la seva adequada elecció, seguiment i control d'ús.

Els MAUP més rellevants, previstos per a l'execució del present projecte són els indicats a continuació:

Codi	UA	Descripció
HX11X003	u	Bastida modular amb estructura tubular i sistema de seguretat amb tots els requisits reglamentaris en previsió de caigudes per a la realització d'estructures, tancaments, cobertes, i altres treballs en alçada
HX11X004	u	Barana definitiva, prevista en projecte, per a protecció de caigudes a diferent nivell
HX11X005	u	Escales modular d'estructura porticada, per accedir a cotes de diferent nivell, superiors a 7 m amb sistema de seguretat integrat
HX11X021	u	Passadís de protecció prefabricat metàl·lic amb sistema de seguretat amb tots els requisits reglamentaris, de llargària 2,5 m, d'amplària 1,1 m, amb paviment de entramat de platines metàl·liques i rampes articulades, baranes metàl·liques reglamentàries, muntants de 2 m d'alçada, sostre de xapa d'acer de 3 mm de gruix
HX11X022	u	Passadís de protecció prefabricat metàl·lic amb sistema de seguretat amb tots els requisits reglamentaris, de llargària 2,5 m, d'amplària 1,1 m, amb paviment de entramat de platines metàl·liques i rampes articulades, baranes metàl·liques reglamentàries

17. SISTEMES DE PROTECCIÓ COL·LECTIVA (SPC)

Als efectes del present Estudi de Seguretat i Salut, tindran la consideració de Sistemes de Protecció Col·lectiva, el conjunt d'elements associats, incorporats al sistema constructiu, de forma provisional i adaptada a l'absència de protecció integrada de major eficàcia (MAUP), destinats a apantallar o condonar la possibilitat de coincidència temporal de qualsevol tipus d'energia fora de control, present en l'ambient laboral, amb els treballadors, personal aliè a l'obra i/o materials, màquines, equips o ferramentes pròximes a la seva àrea d'influència, anul·lant o reduint les conseqüències d'accident. La seva operativitat garanteix la integritat de les persones o objectes protegits, sense necessitat d'una participació per a assegurar la seva eficàcia. Aquest últim aspecte és el que estableix la seva diferència amb un Equip de Protecció Individual (EPI).

En absència d'homologació o certificació d'eficàcia preventiva del conjunt d'aquests Sistemes instal·lats, el contractista fixarà en el seu Pla de Seguretat i Salut, referència i relació dels Protocols d'Assaig, Certificats o Homologacions adoptades i/o requerits als instal·ladors, fabricants i/o proveïdors, per al conjunt dels esmentats Sistemes de Protecció Col·lectiva.

Els SPC més rellevants previstos per a l'execució del present projecte són els indicats en l'annex d'aquesta memòria que contindrà les fitxes amb RISC-AVALUACIÓ-MESURES

18. CONDICIONS DELS EQUIPS DE PROTECCIÓ INDIVIDUAL (EPI)

Als efectes del present Estudi de Seguretat i Salut, tindran la consideració d'Equips de Protecció Individual, aquelles peces de treball que actuen a mode de coberta o pantalla portàtil, individualitzada

Pàgina: 31



SIGNAT PER

Cap de Servei de Regeneració Urbana i Projectes
Urbans
ALEXANDRE MARCH RAURELL
25/5/2026



SIGNAT PER

Arquitecte tècnic
MATEU NAVARRO MASTIP
25/5/2026Ajuntament de
Mollet del Vallès

NIF: P0812300B

Obres i infraestructures

Expedient 191325E

ANNEX A LA MEMÒRIA

EBSS Re asfaltat Maria Escarré - Memòria

per a cada usuari, destinats a reduir les conseqüències derivades del contacte de la zona del cos protegida, amb una energia fora de control, d'intensitat inferior a la previsible resistència física de l'EPI.

La seva utilització haurà de quedar restringida a l'absència de garanties preventives adequades, per inexistència de MAUP, o en el seu defecte SPC d'eficàcia equivalent.

Tots els equips de protecció individual estaran degudament certificats, segons normes harmonitzades CE. Sempre de conformitat als R.D. 1407/92, R.D.159/95 i R.D. 773/97.

El Contractista Principal portarà un control documental del seu lliurament individualitzat al personal (propri o subcontractat), amb el corresponent avís de recepció signat pel beneficiari.

En els casos en què no existeixin normes d'homologació oficial, els equips de protecció individual seran normalitzats pel constructor, per al seu ús en aquesta obra, triats d'entre els que existeixin en el mercat i que reuneixin una qualitat adequada a les respectives prestacions. Per aquesta normalització interna s'haurà de comptar amb el vist-i-plau del tècnic que supervisa el compliment del Pla de Seguretat i Salut per part de la Direcció d'Obra o Direcció Facultativa/Direcció d'Execució.

Al magatzem d'obra hi haurà permanentment una reserva d'aquests equips de protecció, de manera que pugui garantir el subministrament a tot el personal sense que se'n produeixi, raonablement, la seva carència.

En aquesta previsió cal tenir en compte la rotació del personal, la vida útil dels equips i la data de caducitat, la necessitat de facilitar-los a les visites d'obra, etc.

Els EPI més rellevants, previstos per a l'execució material del present projecte són els indicats en l'annex d'aquesta memòria que continuarà les fitxes amb RISC-AVALUACIÓ-MESURES

19. RECURSOS PREVENTIUS

La legislació que s'ha de complir respecte a la presència de recursos preventius a les obres de construcció està contemplada a la llei 54/2003. D'acord amb aquesta llei, la presència dels recursos preventius a les obres de construcció serà preceptiva en els següents casos:

- l) *Quan els riscos es puguin veure agreujats o modificats en el desenvolupament del procés o l'activitat, per la concurrència d'operacions diverses que es desenvolupen successivament o simultàniament i que facin precís el control de la correcta aplicació dels mètodes de treball. La presència de recursos preventius de cada contractista serà necessari quan, durant l'obra, es desenvolupin treballs amb riscos especials, com es defineixen en el real decret 1627/97.*
- m) *Quan es realitzin activitats o processos que reglamentàriament es considerin perillosos o amb riscos especials.*
- n) *Quan la necessitat d'aquesta presència sigui requerida per la Inspecció de Treball i Seguretat Social, si les circumstàncies del cas ho exigissin degut a les condicions de treball detectades.*

Quan a les obres de construcció coexisteixen contractistes i subcontractistes que, de forma successiva o simultània, puguin constituir un risc especial per interferència d'activitats, la presència dels "Recursos preventius" és, en aquests casos, necessària.

En situació de risc sanitari Covid-19 es recomana preveure un equip de neteja i desinfecció dels equips i eines de l'obra per tant es recomana incrementar les hores previstes de recurs preventiu.

Els recursos preventius són necessaris quan es desenvolupin treballs amb riscos especials, definits a l'annex II del RD 1627/97:

Pàgina: 32



SIGNAT PER

Cap de Servei de Regeneració Urbana i Projectes
Urbans
ALEXANDRE MARCH RAURELL
25/5/2026

AJUNTAMENT DE MOLLET DEL VALLÈS

Codi Segur de Verificació: FNCA CE7T 27AE JH9Q JDM7

Memòria tècnica Maria Escarré - SEFYCU 229183

La comprovació de l'autenticitat d'aquest document i resta de la informació està disponible a <https://eserveis.molletvalles.cat/>

Pàg. 51 de 266



SIGNAT PER

Arquitecte tècnic
MATEU NAVARRO MASTIP
25/5/2026



Ajuntament de
Mollet del Vallès

NIF: P0812300B

ANNEX A LA MEMÒRIA

EBSS Re asfaltat Maria Escarré - Memòria

1. Treballs amb riscos especialment greus d'enterrament, enfonsament o caiguda d'altura, per les particulars característiques de l'activitat desenvolupada, els procediments aplicats, o l'entorn del lloc de treball.
2. Treballs en els quals l'exposició a agents químics o biològics suposi un risc d'especial gravetat, o pels que la vigilància específica de la salut dels treballadors sigui legalment exigible.
3. Treballs amb exposició a radiacions ionitzants pels que la normativa específica obliga a la delimitació de zones controlades o vigilades.
4. Treballs a la proximitat de línies elèctriques d'alta tensió.
5. Treballs que exposin a risc d'ofegament per immersió.
6. Obres d'excavació de túnels, pous i altres treballs que suposin moviments de terra subterranis.
7. Treballs realitzats en immersió amb equip subaquàtic.
8. Treballs realitzats en caixons d'aire comprimit.
9. Treballs que impliquin l'ús d'explosius.
10. Treballs que requereixin muntar o desmuntar elements prefabricats pesats.

A continuació es detallen, de forma orientativa, les activitats de l'obra del present estudi de seguretat i salut, en base a l'avaluació de riscos d'aquest, que requereixen la presència de recurs preventiu:

ENDERROCS

ENDERROCS D'ELEMENTS SOTERRATS A POCA FONDÀRIA

REVESTIMENTS

PINTATS - ENVERNISSATS

INSTAL·LACIONS DE DRENATGE, D'EVACUACIÓ I

CANALITZACIONS

ELEMENTS SOTERRATS (CLAVEGUERONS, POUS,
DRENATGES)

JARDINERIA

PODA

20. SENYALITZACIÓ I ABALISAMENT

Quant a la senyalització de l'obra, és necessari distingir entre la que es refereix a la que demanda de l'atenció per part dels treballadors i aquella que correspon al tràfic exterior afectat per l'obra. En el primer cas són d'aplicació les prescripcions establertes per el Reial Decret 485/1997, de 14 d'abril. La senyalització i el abalisament de tràfic vénen regulats, entre altra normativa, per la Norma 8.3-I.C. de la Direcció General de Carreteres i no és objecte de l'Estudi de Seguretat i Salut. Aquesta distinció no exclou la possible complementació de la senyalització de tràfic durant l'obra quan aquesta mateixa es faci exigible per a la seguretat dels treballadors que treballin a la immediació d'aquest tràfic.

S'ha de tenir en compte que la senyalització per si mateixa no elimina els riscos, malgrat això la seva observació quan és l'apropiada i està ben col·locada, fa que l'individu adopti conductes segures. No és suficient amb col·locar un plafó a les entrades de les obres, si després en la pròpia obra no se senyalitza l'obligatorietat d'utilitzar cinturó de seguretat al col·locar les mires per a realitzar el tancament de façana. La senyalització abundant no garanteix una bona senyalització, ja que el treballador acaba fent cas omís de qualsevol tipus de senyal.



SIGNAT PER

Cap de Servei de Regeneració Urbana i Projectes
Urbans
ALEXANDRE MARCH RAURELL
25/5/2026





SIGNAT PER

Arquitecte tècnic
MATEU NAVARRO MASTIP
25/5/2026



Ajuntament de
Mollet del Vallès

NIF: P0812300B

Obres i infraestructures

Expedient 191325E

ANNEX A LA MEMÒRIA

EBSS Re asfaltat Maria Escarré - Memòria

El R.D.485/97 estableix que la senyalització de seguretat i salut en el treball haurà d'utilitzar-se sempre que l'anàlisi dels riscos existents, les situacions d'emergència previsible i les mesures preventives adoptades, posin de manifest la necessitat de:

- Cridar l'atenció dels treballadors sobre l'existència de determinats riscos, prohibicions o obligacions.
- Alertar als treballadors quan es produeixi una determinada situació d'emergència que requereixi mesures urgents de protecció o evacuació.
- Facilitar als treballadors la localització i identificació de determinats mitjans o instal·lacions de protecció, evacuació, emergència o primers auxilis.
- Orientar o guiar als treballadors que realitzin determinades maniobres perilloses.

La senyalització no haurà de considerar-se una mesura substitutiva de les mesures tècniques i organitzatives de protecció col·lectiva i haurà d'utilitzar-se quan, mitjançant aquestes últimes, no hagi estat possible eliminar els riscos o reduir-los suficientment.

Tampoc haurà de considerar-se una mesura substitutiva de la formació i informació dels treballadors en matèria de seguretat i salut en el treball.

Així mateix, segons s'estableix en el R.D. 1627/97, s'haurà de complir que:

11. Les vies i sortides específiques d'emergència hauran de senyalitzar-se conforme al R.D. 485/97, tenint en compte que aquesta senyalització haurà de fixar-se en els llocs adequats i tenir la resistència suficient.
12. Els dispositius no automàtics de lluita contra incendis hauran d'estar senyalitzats conforme al R.D. 485/97, tenint en compte que aquesta senyalització haurà de fixar-se en els llocs adequats i tenir la resistència suficient.
13. El color utilitzat per a la il·luminació artificial no podrà alterar o influir en la percepció de les senyals o panells de senyalització.
14. Les portes transparents hauran de tenir una senyalització a l'altura de la vista.
15. Quan existeixin línies d'estesa elèctrica àrees, en el cas que vehicles l'obra haguessin de circular sota l'estesa elèctrica s'utilitzarà una senyalització d'advertència.

La implantació de la senyalització i balisament s'ha de definir en els plànols de l'Estudi de Seguretat i Salut i s'ha de tenir en compte en les fitxes d'activitats, al menys respecte els riscos que no s'hagin pogut eliminar.

21. CONDICIONS D'ACCÉS I AFECTACIONS DE LA VIA PÚBLICA

Aquí cal descriure les condicions d'accés i afectacions de la via pública particulars de l'obra (ample carrer, ample vorera, ocupació de la vorera i via pública i com es resol, accessos a l'obra, etc.)

En el PLA DE SEGURETAT I SALUT el Contractista definirà les desviacions i passos provisionals per a vehicles i vianants, els circuits i trams de senyalització, la senyalització, les mesures de protecció i detecció, els paviments provisionals, les modificacions que comporti la implantació de l'obra i la seva execució, diferenciant, si és cas, les diferents fases d'execució. A aquests efectes, es tindrà en compte el que determina la Normativa per a la informació i senyalització d'obres al municipi i la Instrucció Municipal sobre la instal·lació d'elements urbans a l'espai públic de la ciutat que correspongui.

Quan correspongui, d'acord amb les previsions d'execució de les obres, es diferenciarà amb claredat i per cadascuna de les distintes fases de l'obra, els àmbits de treball i els àmbits destinats a la circulació de vehicles i vianants, d'accés a edificis i guals, etc., i es definiran les mesures de

Pàgina: 34



SIGNAT PER

Cap de Servei de Regeneració Urbana i Projectes
Urbans
ALEXANDRE MARCH RAURELL
25/5/2026



AJUNTAMENT DE MOLLET DEL VALLÈS

Codi Segur de Verificació: FNCA CE7T 27AE JH9Q JDM7

Memòria tècnica Maria Escarré - SEFYCU 229183

La comprovació de l'autenticitat d'aquest document i resta de la informació està disponible a <https://eserveis.molletvalles.cat/>

Pàg. 53 de 266



SIGNAT PER

Arquitecte tècnic
MATEU NAVARRO MASTIP
25/5/2026



Ajuntament de
Mollet del Vallès

NIF: P0812300B

Obres i infraestructures

Expedient 191325E

ANNEX A LA MEMÒRIA

EBSS Re asfaltat Maria Escarré - Memòria

senyalització i protecció que corresponguin a cadascuna de les fases.

És obligatori comunicar l'inici, l'extensió, la naturalesa dels treballs i les modificacions de la circulació de vehicles provocades per les obres, a la Guàrdia Municipal i als Bombers o a l'Autoritat que correspongui.

Quan calgui prohibir l'estacionament en zones on habitualment és permès, es col·locarà el cartell de "SENYALITZACIÓ EXCEPCIONAL" (1050 X 600 mm), amb 10 dies d'antelació a l'inici dels treballs, tot comunicant-ho a la Guàrdia Municipal o l'Autoritat que correspongui.

En la desviació o estrenyiment de passos per a vianants es col·locarà la senyalització corresponent.

No es podrà començar l'execució de les obres sense haver procedit a la implantació dels elements de senyalització i protecció que corresponguin, definits al PLA DE SEGURETAT aprovat.

El contractista de l'obra serà responsable del manteniment de la senyalització i elements de protecció implantats.

Els accessos de vianants i vehicles, estaran clarament definits, senyalitzats i separats

21.1. Normes de Policia

• Control d'accessos

Una vegada establerta la delimitació del perímetre de l'obra, conformats els tancaments i accessos per als vianants i de vehicles, el contractista amb la col·laboració del seu servei de prevenció definirà, dins del Pla de Seguretat i Salut, el procés per al control d'entrada i sortida de vehicles en general (inclosa la maquinària com grues mòbils, retroexcavadores) i de personal de manera que garanteixi l'accés únicament a persones autoritzades.

Quan la delimitació de l'obra no es pugui portar a terme, per les pròpies circumstàncies de l'obra, el contractista, al menys haurà de garantir, l'accés controlat a les instal·lacions d'ús comú de l'obra, i haurà d'assegurar que les entrades a l'obra estiguin senyalitzades, i que quedin tancades les zones que puguin presentar riscos

• Coordinació d'interferències i seguretat a peu d'obra

El contractista, quan sigui necessari, donat el volum d'obra, el valor dels materials emmagatzemats i altres circumstàncies que així ho aconsellin, definirà un procés per garantir l'accés controlat a les instal·lacions que suposin risc personal i/o comú per a l'obra i l'intrusisme a l'interior de l'obra en tallers, magatzems, vestuaris i d'altres instal·lacions d'ús comú o particular.

21.2. Àmbit d'ocupació de la via pública

• Ocupació del tancament de l'obra

S'entén per àmbit d'ocupació el realment ocupat, incloent tanques, elements de protecció, baranes, bastides, contenidors, casetes, etc.

En el PLA DE SEGURETAT I SALUT EN EL TREBALL s'especificarà la delimitació de l'àmbit d'ocupació de l'obra i es diferenciarà clarament si aquest canvia en les diferents fases de l'obra. L'àmbit o els àmbits d'ocupació quedaran clarament dibuixats en plànols per fases i interrelacionats amb el procés constructiu.

L'amplada màxima a ocupar serà proporcional a l'amplada de la vorera. L'espai lliure per a pas de

Pàgina: 35



SIGNAT PER

Cap de Servei de Regeneració Urbana i Projectes
Urbans
ALEXANDRE MARCH RAURELL
25/5/2026



AJUNTAMENT DE MOLLET DEL VALLÈS

Codi Segur de Verificació: FNCA CE7T 27AE JH9Q JDM7

Memòria tècnica Maria Escarré - SEFYCU 229183

La comprovació de l'autenticitat d'aquest document i resta de la informació està disponible a <https://eserveis.molletvalles.cat/>

Pàg. 54 de 266



SIGNAT PER

Arquitecte tècnic
MATEU NAVARRO MASTIP
25/5/2026



Ajuntament de
Mollet del Vallès

NIF: P0812300B

ANNEX A LA MEMÒRIA

EBSS Re asfaltat Maria Escarré - Memòria

vianants no serà inferior a un terç (1/3) de l'amplada de la vorera existent.

En cap cas es podrà ocupar una amplada superior a tres (3) metres mesurats des de la línia de façana, ni més de dos terços (2/3) de l'amplada de la vorera, si no queda al menys una franja d'amplada mínima d'un metre i quaranta centímetres (1,40 m) per a pas de vianants.

Quan, per l'amplada de la vorera, no sigui possible deixar un pas per a vianants d'un metre i quaranta centímetres (1,40 m) es permetrà, durant l'execució dels treballs a planta baixa, la col·locació de tanques amb un sortint màxim de seixanta centímetres (60 cm) deixant un pas mínim per a vianants d'un metre (1 m). Per a l'enderrocament de les plantes superiors a la planta baixa, es col·locarà una tanca a la línia de façana i es farà una protecció volada per la retenció d'objectes despresos de les cotes superiors. Si la vorera és inferior a un metre seixanta centímetres (1,60 m) durant els treballs a la planta baixa, el pas per a vianants d'un metre (1 m) d'amplada podrà ocupar part de la calçada en la mesura que calgui. En aquest cas, s'haurà de delimitar i protegir amb tanques l'àmbit del pas de vianants.

• **Situació de casetes i contenidors.**

S'indicaran en el PLA DE SEGURETAT I SALUT les àrees previstes per aquest fi.

- Les casetes, contenidors, tallers provisionals i aparcament de vehicles d'obra, se situaran en una zona propera a l'obra que permeti aplicar els següents criteris:
 - Preferentment, a la vorera, deixant un pas mínim d'un metre i quaranta centímetres (1,40 m) per a pas de vianants per la vorera.
 - A la vorera, deixant un pas mínim d'un metre i quaranta centímetres (1,40 m) per a pas de vianants per la zona d'aparcament de la calçada sense envair cap carril de circulació.
 - Si no hi ha prou espai a la vorera, es col·locaran a la zona d'aparcament de la calçada procurant no envair cap carril de circulació i deixant sempre com a mínim un metre (1m) per a pas de vianants a la vorera.
- Es protegirà el pas de vianants i es col·locarà la senyalització corresponent.

• **Situació de grues-torre i muntacàrregues**

Només podran estar emplaçats a l'àmbit de l'obra.

• **Canvis de la Zona Ocupada**

Qualsevol canvi en la zona ocupada que afecti l'àmbit de domini públic es considerarà una modificació del PLA DE SEGURETAT I SALUT EN EL TREBALL i s'haurà de documentar i tramitar d'acord amb el R.D. 1627/97.

21.3. Tancaments de l'obra que afecten l'àmbit públic

• **Tanques**

Situació	Delimitaran el perímetre de l'àmbit de l'obra o, en ordenació entre mitgeres, tancaran el front de l'obra o solar i els laterals de la part de vorera ocupada.
Tipus de tanques	Es formaran amb xapa metàl·lica opaca o a base de plafons prefabricats o d'obra de fàbrica arrebossada i pintada.
	Les empreses promotores podran presentar a



SIGNAT PER

Cap de Servei de Regeneració Urbana i Projectes Urbans
ALEXANDRE MARCH RAURELL
25/5/2026





SIGNAT PER

Arquitecte tècnic
MATEU NAVARRO MASTIP
25/5/2026



Ajuntament de
Mollet del Vallès

NIF: P0812300B

ANNEX A LA MEMÒRIA

EBSS Re asfaltat Maria Escarré - Memòria

l'Ajuntament per a la seva homologació, si s'escau, el seu propi model de tanca per tal d'emprar-lo en totes les obres que facin.

Les tanques metàl·liques de 200 x 100 cm només s'admeten per a proteccions provisionals en operacions de càrrega, desviacions momentànies de trànsit o similars.

En cap cas s'admet com a tanca el simple abalisat amb cinta de PVC, malla electrosoldada de ferrallista, xarxa tipus tennis de polipropilè (habitualment de color taronja), o elements tradicionals de delimitacions provisionals de zones de risc.

Complements

Totes les tanques tindran balisament lluminós i elements reflectants en tot el seu perímetre.

Manteniment

El Contractista vetllarà pel correcte estat de la tanca, eliminant grafittis, publicitat il·legal i qualsevol altre element que deteriori el seu estat original.

• **Accés a l'obra**

Portes

Les tanques estaran dotades de portes d'accés independent per a vehicles i per al personal de l'obra.

No s'admet com a solució permanent d'accés la retirada parcial del tancament.

21.4. Operacions que afecten l'àmbit públic

• **Entrades i sortides de vehicles i maquinària.**

Vigilància

Personal responsable de l'obra s'encarregarà de dirigir les operacions d'entrada i sortida, avisant els vianants a fi d'evitar accidents.

Aparcament

Fora de l'àmbit del tancament de l'obra no podran estacionar-se vehicles ni maquinària de l'obra, excepte a la reserva de càrrega i descàrrega de l'obra quan existeixi zona d'aparcament a la calçada.

Camions en espera

Si no hi ha espai suficient dins de l'àmbit del tancament de l'obra per acollir els camions en espera, caldrà preveure i habilitar un espai adequat a aquest fi fora de l'obra.

El PLA DE SEGURETAT preveurà aquesta necessitat, d'acord amb la programació dels treballs i els mitjans de càrrega, descàrrega i transport interior de l'obra.

• **Càrrega i descàrrega**

Les operacions de càrrega i descàrrega s'executaran dintre l'àmbit del tancament de l'obra. Quan



SIGNAT PER

Cap de Servei de Regeneració Urbana i Projectes Urbans
ALEXANDRE MARCH RAURELL
25/5/2026





SIGNAT PER

Arquitecte tècnic
MATEU NAVARRO MASTIP
25/5/2026



Ajuntament de
Mollet del Vallès

NIF: P0812300B

ANNEX A LA MEMÒRIA

EBSS Re asfaltat Maria Escarré - Memòria

això no sigui possible, s'estacionarà el vehicle en el punt més proper a la tanca de l'obra, es desviaran els vianants fora de l'àmbit d'actuació, s'ampliarà el perímetre tancat de l'obra i es prendran les següents mesures:

- S'habilitarà un pas per als vianants. Es deixarà un pas mínim d'un metre i quaranta centímetres (1,40 m) d'ample per a la vorera o per a la zona d'aparcament de la calçada, sense envair cap carril de circulació. Si no és suficient i/o si cal envair el carril de circulació que correspongui i contactar prèviament amb la Guàrdia Urbana.
- Es protegirà el pas de vianants amb tanques metàl·liques de 200 x 100 cm, delimitant el camí pels dos costats i es col·locarà la senyalització que correspongui.
- La separació entre les tanques metàl·liques i l'àmbit d'operacions o el vehicle, formarà una franja de protecció l'amplada de la qual dependrà del tipus de productes a carregar o descarregar i que establirà el Cap d'Obra prèvia consulta al Coordinador de Seguretat de l'obra.
- Acabades les operacions de càrrega i descàrrega, es retiraran les tanques metàl·liques es netejarà el paviment.
- Es controlarà la descàrrega dels camions formigonera a fi d'evitar abocaments sobre la calçada.

• **Descàrrega, apilament i evacuació de terres i runa**

Descàrrega	La descàrrega de runa des dels diferents nivells de l'obra, aprofitant la força de la gravetat, serà per canonades (cotes superiors) o mecànicament (cotes sota rasant), fins els contenidors o tremuges, que hauran de ser cobertes amb lones o plàstics opacs a fi d'evitar pols. Les canonades o cintes d'elevació i transport de material es col·locaran sempre per l'interior del recinte de l'obra.
Apilament.	<p>No es poden acumular terres, runa i deixalles en l'àmbit de domini públic, excepte si és per a un termini curt i si s'ha obtingut un permís especial de l'Ajuntament, i sempre s'ha de dipositar en tremuges o en contenidors homologats.</p> <p>Si no es disposa d'aquesta autorització ni d'espais adequats, les terres es carregaran directament sobre camions per a la seva evacuació immediata.</p> <p>A manca d'espai per a col·locar els contenidors en l'àmbit del tancament de l'obra, es col·locaran sobre la vorera en el punt més proper a la tanca, deixant un pas per als vianants d'un metre i quaranta centímetres (1,40 m) d'amplada com a mínim.</p> <p>S'evitarà que hi hagi productes que sobresurtin del contenidor.</p> <p>Es netejarà diàriament la zona afectada i després de retirat el contenidor.</p> <p>Els contenidors, quan no s'utilitzin, hauran de ser retirats.</p>
Evacuació	Si la runa es carrega sobre camions, aquests hauran de portar la caixa tapada amb una lona o un plàstic opac a fi d'evitar la producció de pols, i el seu transport ho serà a un abocador autoritzat. El mateix es farà en els transports dels contenidors.

• **Proteccions per a evitar la caiguda d'objectes a la via pública**



SIGNAT PER

Cap de Servei de Regeneració Urbana i Projectes Urbans
ALEXANDRE MARCH RAURELL
25/5/2026





SIGNAT PER

Arquitecte tècnic
MATEU NAVARRO MASTIP
25/5/2026



Ajuntament de
Mollet del Vallès

NIF: P0812300B

Obres i infraestructures

Expedient 191325E

ANNEX A LA MEMÒRIA

EBSS Re asfaltat Maria Escarré - Memòria

Al PLA DE SEGURETAT s'especificaran, per cada fase d'obra, les mesures i proteccions previstes per a garantir la seguretat de vianants i vehicles i evitar la caiguda d'objectes a la via pública, tenint en compte les distàncies, en projecció vertical, entre els treballs en altura, el tancament de l'obra i la vorera o zona de pas de vianants o vehicles.

Bastides Es col·locaran bastides perimetrals a tots els paraments exteriors a la construcció a realitzar.

Les bastides seran metàl·liques i modulars. Tindran una protecció de la caiguda de materials i elements formant un entarimat horitzontal a 2,80 m d'alçada, preferentment de peces metàl·liques, fixat a l'estructura vertical i horitzontal de la bastida, així com una marquesina inclinada en voladís que sobresurti 1,50 m, com a mínim, del pla de la bastida.

Les bastides seran tapades perimetralment i a tota l'alçada de l'obra, des de l'entarimat de visera, amb una xarxa o lones opaques que eviti la caiguda d'objectes i la propagació de pols.

Xarxes Sempre que s'executin treballs que comportin perill per als vianants, pel risc de caiguda de materials o elements, es col·locaran xarxes de protecció entre les plantes, amb sistemes homologats, de forjat, perimetrals a totes les façanes.

Grues torre En el PLA DE SEGURETAT s'indicarà l'àrea de funcionament del braç i les mesures que es prendran en el cas de superar els límits del solar o del tancament de l'obra.

El carro del qual penja el ganxo de la grua no podrà sobrepassar aquests límits. Si calgués fer-ho, en algun moment, es prendran les mesures indicades per a càrregues i descàrregues.

21.5. Neteja i incidència sobre l'ambient que afecten l'àmbit públic

• Neteja

Els contractistes netejaran i regaran diàriament l'espai públic afectat per l'activitat de l'obra i especialment després d'haver efectuat càrregues i descàrregues o operacions productores de pols o deixalles.

Es vigilarà especialment l'emissió de partícules sòlides (pols, ciment, etc.).

Caldrà prendre les mesures pertinents per evitar les roderes de fang sobre la xarxa viària a la sortida dels camions de l'obra. A tal fi, es disposarà, abans de la sortida del tancament de l'obra, una solera de formigó o planxes de „relliga“ de 2 x 1 m, com a mínim, sobre la qual s'aturaran els camions i es netejaran per reg amb mànega cada parella de rodes.

Està prohibit efectuar la neteja de formigoneres al clavegueram públic.

• Sorolls. Horari de treball

Les obres es realitzaran entre les 8,00 i les 20,00 hores dels dies feiners.

Fora d'aquest horari, només es permet realitzar activitats que no produeixin sorolls més enllà d'allò que estableixen les OCAF. Les obres realitzades fora d'aquest horari hauran de ser específicament autoritzades per l'Ajuntament.

Excepcionalment i amb l'objecte de minimitzar les molèsties que determinades operacions poden produir sobre l'àmbit públic i la circulació o per motius de seguretat, l'Ajuntament podrà obligar que

Pàgina: 39



SIGNAT PER

Cap de Servei de Regeneració Urbana i Projectes
Urbans
ALEXANDRE MARCH RAURELL
25/5/2026



AJUNTAMENT DE MOLLET DEL VALLÈS

Codi Segur de Verificació: FNCA CE7T 27AE JH9Q JDM7

Memòria tècnica Maria Escarré - SEFYCU 229183

La comprovació de l'autenticitat d'aquest document i resta de la informació està disponible a <https://eserveis.molletvalles.cat/>

Pàg. 58 de 266



SIGNAT PER

Arquitecte tècnic
MATEU NAVARRO MASTIP
25/5/2026Ajuntament de
Mollet del Vallès

NIF: P0812300B

ANNEX A LA MEMÒRIA

EBSS Re asfaltat Maria Escarré - Memòria

alguns treballs s'executin en dies no feiners o en un horari específic.

- **Pols**

Es regaran les pistes de circulació de vehicles.

Es regaran els elements a enderrocar, la runa i tots els materials que puguin produir pols.

En el tall de peces amb disc s'hi afegirà aigua.

Les sitges de ciment estaran dotades de filtre.

21.6. Residus que afecten a l'àmbit públic

El contractista, dins del Pla de Seguretat i Salut, definirà amb la col·laboració del seu servei de prevenció, els procediments de treball per a l'emmagatzematge i retirada de cadascun dels diferents tipus de residus que es puguin generar a l'obra.

El contractista haurà de donar les oportunes instruccions als treballadors i subcontractistes, comprovant que ho comprenen i ho compleixen.

21.7. Circulació de vehicles i vianants que afecten l'àmbit públic

- **Senyalització i protecció**

Si el pla d'implantació de l'obra comporta la desviació del trànsit rodat o la reducció de vials de circulació, s'aplicaran les mesures definides a la Norma de Senyalització d'Obres 8.3-

Està prohibida la col·locació de senyals no autoritzades pels Serveis Municipals.

- **Dimensions mínimes d'itineraris i passos per a vianants**

Es respectaran les següents dimensions mínimes:

- En cas de restricció de la vorera, l'amplada de pas per a vianants no serà inferior a un terç (1/3) de l'amplada de la vorera existent.
- L'amplada mínima d'itineraris o de passos per a vianants serà d'un metre i quaranta centímetres (1,40 m).

- **Elements de protecció**

Pas vianants	Tots els passos de vianants que s'hagin d'habilitar es protegiran, pels dos costats, amb tanques o baranes resistents, ancorades o enganxades a terra, d'una alçada mínima d'un metre (1 m) amb travesser intermedi i entornpeus de vint centímetres (0,20 m) a la base. L'alçada de la passarel·la no sobrepassarà els quinze centímetres (0,15 m).
--------------	--

Els elements que formin les tanques o baranes seran preferentment continus. Si són calats, les separacions mínimes no podran ser superiors a quinze centímetres (015 m).

Forats i rases	Si els vianants han de passar per sobre els forats o les rases, es col·locaran xapes metàl·liques fixades, de resistència suficient, totalment planes i sense ressalts.
----------------	---

Pàgina: 40



SIGNAT PER

Cap de Servei de Regeneració Urbana i Projectes
Urbans
ALEXANDRE MARCH RAURELL
25/5/2026



SIGNAT PER

Arquitecte tècnic
MATEU NAVARRO MASTIP
25/5/2026



Ajuntament de
Mollet del Vallès

NIF: P0812300B

ANNEX A LA MEMÒRIA

EBSS Re asfaltat Maria Escarré - Memòria

Si els forats o les rases han de ser evitats, les baranes o tanques de protecció del pas es col·locaran a 45° en el sentit de la marxa.

- **Enllumenat i abalisament lluminós**

Els senyals i els elements d'abalisament aniran degudament il·luminats encara que hi hagi enllumenat públic.

S'utilitzarà pintura i material reflectant o fotoluminiscent, tant per a la senyalització vertical i horitzontal, com per als elements d'abalisament.

Els itineraris i passos de vianants estaran convenientment il·luminats al llarg de tot el tram (intensitat mínima 20 lux).

Les bastides de paraments verticals que ocupin vorera o calçada tindran abalisament lluminós i elements reflectants a totes les potes en tot el seu perímetre exterior.

La delimitació d'itineraris o passos per a vianants formada amb tanques metàl·liques de 200 x 100 cm, tindran abalisament lluminós en tot el seu perímetre.

- **Abalisament i defensa**

Els elements d'abalisament i defensa a emprar per passos per a vehicles seran els designats com tipus TB, TL i TD a la Norma de carreteres 8.3 – IC. amb el següent criteri d'ubicació d'elements d'abalisament i defensa:

- o) En la delimitació de la vora del carril de circulació de vehicles contigu al tancament de l'obra.
- p) En la delimitació de vores de passos provisionals de circulació de vehicles contigus a passos provisionals per a vianants.
- q) Per impedir la circulació de vehicles per una part d'un carril, per tot un carril o per diversos carrils, en estrenyiments de pas i/o disminució del número de carrils.
- r) En la delimitació de vores en la desviació de carrils en el sentit de circulació, per salvar l'obstacle de les obres.
- s) En la delimitació de vores de nous carrils de circulació per a passos provisionals o per a establir una nova ordenació de la circulació, diferent de la que hi havia abans de les obres.

Es col·locaran elements de defensa TD – 1 quan, en vies d'alta densitat de circulació, en vies ràpides, en corbes pronunciades, etc., la possible desviació d'un vehicle de l'itinerari assenyalat pugui produir accidents a vianants o a treballadors (desplaçament o enderroc del tancament de l'obra o de baranes de protecció de pas de vianants, xoc contra objectes rígids, bolcar el vehicle per l'existència de desnivells, etc...).

Quan l'espai disponible sigui mínim, s'admetrà la col·locació d'elements de defensa TD – 2.

- **Paviments provisionals**

El paviment serà dur, no lliscant i sense regruixos diferents dels propis del gravat de les peces. Si és de terres, tindrà una compactació del 90% PM (Pròctor Modificat).

Si cal ampliar la vorera per a pas de vianants per la calçada, es col·locarà un entarimat sobre la part ocupada de la calçada formant un pla horitzontal amb la vorera i una barana fixa de protecció.

- **Accessibilitat de persones amb mobilitat reduïda**



SIGNAT PER

Cap de Servei de Regeneració Urbana i Projectes
Urbans
ALEXANDRE MARCH RAURELL
25/5/2026





SIGNAT PER

Arquitecte tècnic
MATEU NAVARRO MASTIP
25/5/2026



Ajuntament de
Mollet del Vallès

NIF: P0812300B

Obres i infraestructures

Expedient 191325E

ANNEX A LA MEMÒRIA

EBSS Re asfaltat Maria Escarré - Memòria

Si la via o vies de l'entorn de l'obra estan adaptades d'acord amb el que disposa el Decret 135/1995 de 24 de març, i no hi ha itinerari alternatiu, els passos o itineraris provisionals compliran les següents condicions mínimes:

- Alçada lliure d'obstacles de 2,10 m.
- En els canvis de direcció, l'amplada mínima de pas haurà de permetre inscriure un cercle d'1,5 m de diàmetre.
- No podran haver-hi escales ni graons aïllats.
- El pendent longitudinal serà com a màxim del 8% i el pendent transversal del 2%.
- El paviment serà dur, no lliscant i sense regruixos diferents als propis del gravat de peces. Si és de terres tindrà una compactació del 90% PM (Pròctor Modificat).
- Els guals tindran una amplada mínima d'un metre i vint centímetres (1,20 m) i un pendent màxim del 12%.

Si hi ha itinerari alternatiu, s'indicarà, en els punts de desviació cap a l'itinerari alternatiu, col·locant un senyal tipus D amb el símbol internacional d'accessibilitat I una fletxa de senyalització.

• **Manteniment**

La senyalització i els elements d'abalisament es fixaran de tal manera que impedeixi el seu desplaçament i dificulti la seva subtracció.

La senyalització, l'abalisament, els paviments, l'enllumenat i totes les proteccions dels itineraris, desviacions i passos per a vehicles i vianants es conservaran en perfecte estat durant la seva vigència, evitant la pèrdua de condicions perceptives o de seguretat.

Els passos i itineraris es mantindran nets.

• **Retirada de senyalització i abalisament**

Acabada l'obra es retiraran tots els senyals, elements, dispositius i abalisament implantats.

El termini màxim per a l'execució d'aquestes operacions serà d'una setmana, un cop acabada l'obra o la part d'obra que exigís la seva implantació.

21.8. Protecció i trasllat d'elements emplaçats a la via pública

• **Arbres i jardins**

Al PLA DE SEGURETAT s'assenyalaran tots els elements vegetals i l'arbrat existent a la via pública que estiguin a la zona de les obres i al seu llindar. L'Entitat Municipal responsable de Parcs i Jardins emetrà un informe previ preceptiu.

Mentre durin les obres es protegirà l'arbrat, els jardins i les espècies vegetals que puguin quedar afectades, deixant al seu voltant una franja d'un (1) metre de zona no ocupada. El contractista vetllarà, perquè els escossells i les zones ajardinades estiguin sempre lliures d'elements estranys, deixalles, escombraries i runa. S'hauran de regar periòdicament, sempre que això no es pugui fer normalment des de l'exterior de la zona d'obres.

Els escossells que quedin inclosos dins l'àmbit d'estrenyiment de pas per a vianants s'hauran de tapar de manera que la superfície sigui contínua i sense ressals.

• **Parades d'autobús, quioscos, bústies**

A causa de la implantació del tancament de l'obra, ja sigui, perquè queden al seu interior o per quedar en zona de pas restringit, caldrà preveure el trasllat provisional de parades d'autobús,

Pàgina: 42



SIGNAT PER

Cap de Servei de Regeneració Urbana i Projectes
Urbans
ALEXANDRE MARCH RAURELL
25/5/2026



AJUNTAMENT DE MOLLET DEL VALLÈS

Codi Segur de Verificació: FNCA CE7T 27AE JH9Q JDM7

Memòria tècnica Maria Escarré - SEFYCU 229183

La comprovació de l'autenticitat d'aquest document i resta de la informació està disponible a <https://eserveis.molletvalles.cat/>

Pàg. 61 de 266



SIGNAT PER

Arquitecte tècnic
MATEU NAVARRO MASTIP
25/5/2026



Ajuntament de
Mollet del Vallès

NIF: P0812300B

Obres i infraestructures

Expedient 191325E

ANNEX A LA MEMÒRIA

EBSS Re asfaltat Maria Escarré - Memòria

quioscos, bústies de Correus o elements similars emplaçats a l'espai públic.

En aquest cas, caldrà indicar-ho en el PLA DE SEGURETAT, preveure el seu emplaçament durant el temps que durin les obres i contactar amb els serveis corresponents per tal de coordinar les operacions.

22. RISCOS DE DANYS A TERCERS I MESURES DE PROTECCIÓ

22.1. Riscos de danys a tercers

Els riscos que durant les successives fases d'execució de l'obra podrien afectar persones o objectes annexos que en depenguin són els següents:

- Caiguda al mateix nivell.
- Atropellaments.
- Col·lisions amb obstacles a la vorera.
- Caiguda d'objectes.

22.2. Mesures de protecció a tercers

Es consideraran les següents mesures de protecció per a cobrir el risc de les persones que transiten pels voltants de l'obra:

16. Muntatge de tanca metàl·lica a base d'elements prefabricats de 2 m. d'alçada, separant el perímetre de l'obra, de les zones de trànsit exterior.
17. Per a la protecció de persones i vehicles que transitin pels carrers limítrofs, s'instal·larà un passadís d'estructura consistent en l'assenyalament, que haurà de ser òptic i lluminós a la nit, per a indicar el gàlib de les proteccions al tràfic rodat. Ocasionalment es podrà instal·lar en el perímetre de la façana una marquesina en voladís de material resistent.
18. Si fos necessari ocupar la vorera durant l'aplec de materials a l'obra, mentre duri la maniobra de descàrrega, es canalitzarà el trànsit de vianants per l'interior del passadís de vianants i el de vehicles fora de les zones d'afectació de la maniobra, amb protecció a base de reixes metàl·liques de separació d'àrees i es col·locaran llums de gàlib nocturns i senyals de trànsit que avisin als vehicles de la situació de perill.
19. En funció del nivell d'intromissió de tercers a l'obra, es pot considerar la conveniència de contractar un servei de control d'accessos a l'obra, a càrrec d'un Servei de Vigilància patrimonial, expressament per a aquesta funció.

23. PREVENCIÓ DE RISCOS CATASTRÒFICS

Els principals riscos catastròfics considerats com remotament previsibles per aquesta obra són:

- Incendi, explosió i/o deflagració.
- Inundació.
- Col·lapse estructural per maniobres fallides.
- Atemptat patrimonial contra la Propietat i/o contractistes.
- Enfosament de càrregues o aparells d'elevació.

Per a cobrir les eventualitats pertinents, el Contractista redactarà i inclourà com annex al seu Pla de Seguretat i Salut un „Pla d'Emergència Interior“, cobrin les següents mesures mínimes:

- 1.- Ordre i neteja general.
- 2.- Accessos i vies de circulació interna de l'obra.
- 3.- Ubicació d'extintors i d'altres agents extintors.
- 4.- Nomenament i formació de la Brigada de Primera Intervenció.
- 5.- Punts de trobada.

Pàgina: 43



SIGNAT PER

Cap de Servei de Regeneració Urbana i Projectes
Urbans
ALEXANDRE MARCH RAURELL
25/5/2026



AJUNTAMENT DE MOLLET DEL VALLÈS

Codi Segur de Verificació: FNCA CE7T 27AE JH9Q JDM7

Memòria tècnica Maria Escarré - SEFYCU 229183

La comprovació de l'autenticitat d'aquest document i resta de la informació està disponible a <https://eserveis.molletvalles.cat/>

Pàg. 62 de 266



SIGNAT PER

Arquitecte tècnic
MATEU NAVARRO MASTIP
25/5/2026Ajuntament de
Mollet del Vallès

NIF: P0812300B

Obres i infraestructures

Expedient 191325E

ANNEX A LA MEMÒRIA

EBSS Re asfaltat Maria Escarré - Memòria

6.- Assistència Primers Auxilis.

24. PREVISIONS DE SEGURETAT PELS TREBALLS POSTERIORIS

Previsions i informacions útils per efectuar al seu dia, en les degudes condicions de seguretat i salut, els previsibles treballs posteriors (manteniment) segons art. 5.6 RD.1627/97

25. ANNEX: FITXES D'ACTIVITATS-RISC-AVALUACIÓ-MESURES

G01 ENDERROCS
 G01.G01 ENDERROCS D'ELEMENTS SOTERRATS A POCA FONDÀRIA
 ENDERROC PER MITJANS MANUALS, MECÀNICS I/O EXPLOSIUS, DE FONAMENTS, PAVIMENTS I ELEMENTS A POCA FONDÀRIA

Avaluació de riscos				
Id	Risc	P	G	A
1	CAIGUDA DE PERSONES A DIFERENT NIVELL Situació: SOBRE ELEMENTS A ENDERROCAR PER DIFICULTAT ALS ACCESSOS	2	2	3
2	CAIGUDA DE PERSONES AL MATEIX NIVELL Situació: TERRENY IRREGULAR. MATERIAL MAL APLEGAT	2	1	2
4	CAIGUDA D'OBJECTES PER MANIPULACIÓ O DE MATERIALS TRANSPORTATS Situació: MANIPULACIÓ I MANTENIMENT DE MATERIALS I EINES	2	2	3
6	TREPITJADES SOBRE OBJECTES Situació: MATERIALS MAL APLEGATS	2	1	2
9	COPS AMB OBJECTES O EINES (TALLS) Situació: AMB EINES MANUALS O MECÀNIQUES	3	1	3
10	PROJECCIÓ DE FRAGMENTS O PARTÍCULES Situació: AMB DESTROSSA DE MATERIAL. TALL OXIACETILÈNIC. TALL PER RADIAL	2	2	3
12	ATRAPAMENT PER BOLCADA DE MÀQUINES, TRACTORS O VEHICLES Situació: TERRENY IRREGULAR	2	3	4
13	SOBREESFORÇOS Situació: MANIPULACIÓ MANUAL	2	2	3
14	EXPOSICIÓ A CONDICIONS AMBIENTALS EXTREMES Situació: TREBALLS A L'EXTERIOR	1	2	2
17	INHALACIÓ O INGESTIÓ DE SUBSTÀNCIES NOCIVES Situació: POLS	2	1	2
20	EXPLOSIONS Situació: OXIACETILÈ. EMANACIÓ DE GASOS	1	3	3
25	ATROPELLAMENTS O COPS AMB VEHICLES Situació: MOVIMENTS DE MAQUINÀRIA I CAMIONS DINS DE L'OBRA	2	2	3
26	EXPOSICIÓ A SOROLLS Situació: MAQUINÀRIA	3	1	3
27	EXPOSICIÓ A VIBRACIONS Situació: MAQUINÀRIA	2	1	2

P: Probabilitat (1,2,3) / G: Gravetat (1,2,3) / A: Avaluació (1,2,3,4,5)

EQUIPS PROTECCIÓ INDIVIDUAL

Codi	UA	Descripció	Riscos
H1411111	u	Casc de seguretat per a ús normal, contra cops, de polietilè amb un pes màxim de 400 g, homologat segons UNE-EN 812	1 / 2 / 4 / 6 / 9 / 10 / 12 / 14 / 20 / 25
H1423230	u	Ulleres de seguretat per a tall oxiacetilènic, amb muntura universal de barnilla d'acer recoberta de PVC, amb visors circulars de 50 mm de D foscos de color DIN 5, homologades segons UNE-EN 175 i UNE-EN 169	10
H1431101	u	Protector auditiu de tap d'escuma, homologat segons UNE-EN 352-2 i UNE-EN 458	26
H1432012	u	Protector auditiu d'auricular, acoblat al cap amb arnès i orelles antisoroll, homologat segons UNE-EN 352-1 i UNE-EN 458	26
H1445003	u	Mascareta de protecció respiratòria, homologada segons UNE-EN 140	17
H145C002	u	Parella de guants de protecció contra riscos mecànics comuns de construcció nivell 3, homologats segons UNE-EN 388 i UNE-EN 420	2 / 4 / 9 / 10 / 12 / 14 / 20
H1465275	u	Parella de botes baixes de seguretat industrial per a treballs de construcció en general, resistents a la humitat, de pell rectificada, amb turmellera encoixinada, amb puntera metàl·lica, sola antilliscant, falca amortidora d'impactes al taló i sense plantilla metàl·lica, homologades segons UNE-EN ISO 20344, UNE-EN ISO 20345,	1 / 2 / 4 / 6 / 9 / 10 / 12 / 14 / 20 / 25

Pàgina: 44



SIGNAT PER

Cap de Servei de Regeneració Urbana i Projectes
Urbans
ALEXANDRE MARCH RAURELL
25/5/2026

AJUNTAMENT DE MOLLET DEL VALLÈS

Codi Segur de Verificació: FNCA CE7T 27AE JH9Q JDM7

Memòria tècnica Maria Escarré - SEFYCU 229183

La comprovació de l'autenticitat d'aquest document i resta de la informació està disponible a <https://eserveis.molletvalles.cat/>

Pàg. 63 de 266



SIGNAT PER

Arquitecte tècnic
MATEU NAVARRO MASTIP
25/5/2026Ajuntament de
Mollet del Vallès

NIF: P0812300B

Obres i infraestructures

Expedient 191325E

ANNEX A LA MEMÒRIA

EBSS Re asfaltat Maria Escarré - Memòria



SIGNAT PER

Cap de Servei de Regeneració Urbana i Projectes
Urbans
ALEXANDRE MARCH RAURELL
25/5/2026

UNE-EN ISO 20346 i UNE-EN ISO 20347			
H146J364	u	Parella de plantilles antiaclus de fleix d'acer de 0,4 mm de gruix, de 120 kg de resistència a la perforació, pintades amb pintures epoxi i folrades, homologades segons UNE-EN ISO 20344 i UNE-EN 12568	6
H1474600	u	Cinturó antivibració, ajustable i de teixit transpirable	27
H147D405	u	Sistema anticaiguda compost per un arnès anticaiguda amb tirants, bandes secundàries, bandes subglúties, bandes de cuixa, recolzament dorsal per a subjecció, elements d'ajust, element dorsal d'enganxament d'arnès anticaiguda i sivella, incorporat a un subsistema anticaiguda de tipus lliscant sobre línia d'ancoratge flexible de llargària 10 m, homologat segons UNE-EN 361, UNE-EN 362, UNE-EN 364/AC, UNE-EN 365 i UNE-EN 353-2	1
H147N000	u	Faixa de protecció dorslubar	13
H1481343	u	Granota de treball per a construcció d'obres lineals en servei, de polièster i cotó (65%-35%), color groc, trama 240, amb butxaques interiors i tires reflectants, homologada segons UNE-EN 340	1 / 2 / 4 / 6 / 9 / 10 / 12 / 14 / 20 / 25
H1485140	u	Armill de treball, de polièster embuatada amb material aïllant	14
H1485800	u	Armill reflectant amb tires reflectants a la cintura, al pit i a l'esquena, homologada segons UNE-EN 471	4 / 12 / 25
H1486241	u	Casaca tipus enginyer, de polièster embuatada amb material aïllant, butxaques exteriors	14
H1487350	u	Impermeable amb jaqueta, caputxa i pantalons, per a edificació, de PVC soldat de 0,3 mm de gruix, homologat segons UNE-EN 340	14

MITJANS AUXILIARS D'UTILITAT PREVENTIVA

Codi	UA	Descripció	Riscos
HX11X021	u	Passadís de protecció prefabricat metàl·lic amb sistema de seguretat amb tots els requisits reglamentaris, de llargària 2,5 m, d'amplària 1,1 m, amb paviment de entramat de platines metàl·liques i rampes articulades, baranes metàl·liques reglamentàries, muntants de 2 m d'alçada, sostre de xapa d'acer de 3 mm de gruix	2 / 4
HX11X022	u	Passadís de protecció prefabricat metàl·lic amb sistema de seguretat amb tots els requisits reglamentaris, de llargària 2,5 m, d'amplària 1,1 m, amb paviment de entramat de platines metàl·liques i rampes articulades, baranes metàl·liques reglamentàries	1

SISTEMES DE PROTECCIÓ COL-LECTIVA

Codi	UA	Descripció	Riscos
H1512010	m2	Protecció de projecció de partícules incandescentes amb manta ignífuga, xarxa de seguretat normalitzada (UNE-EN 1263-1) poliamida no regenerada, de tenacitat alta, nuada amb corda perimetral de poliamida i corda de cosit de 12 mm de diàmetre i amb el desmuntatge inclòs	10
H152T023	m2	Matalàs de seguretat per a protecció de projeccions per voladores amb xarxa de seguretat ancorada perimetralment i amb el desmuntatge inclòs	10
H152U000	m	Tanca d'advertència o abalisament d'1 m d'alçada amb malla de polietilè taronja, fixada a 1 m del perímetre del sostre amb suports d'acer allotjats amb forats al sostre	1 / 2 / 4 / 6 / 12 / 26
H153A9F1	u	Topall per a descàrrega de camions en excavacions, de 4 m d'amplada amb tauló de fusta i perfils IPN 100 clavats al terreny i amb el desmuntatge inclòs	4 / 12
HBBA005	u	Senyal de prohibició, normalitzada amb pictograma negre sobre fons blanc, de forma circular amb cantells i banda transversal descendent d'esquerra a dreta a 45°, en color vermell, diàmetre 29 cm, amb cartell explicatiu rectangular, per ser vista fins 12 m, fixada i amb el desmuntatge inclòs	1 / 2 / 4 / 6 / 9 / 10 / 12 / 13 / 14 / 17 / 20 / 25 / 26 / 27
HBBAB115	u	Senyal d'obligació, normalitzada amb pictograma blanc sobre fons blau, de forma circular amb cantells en color blanc, diàmetre 29 cm, amb cartell explicatiu rectangular, per ser vista fins 12 m, fixada i amb el desmuntatge inclòs	1 / 2 / 4 / 6 / 9 / 10 / 12 / 13 / 14 / 17 / 20 / 25 / 26 / 27
HBBAC005	u	Senyal indicativa de la ubicació d'equips d'extinció d'incendis, normalitzada amb pictograma blanc sobre fons vermell, de forma rectangular o quadrada, costat major 29 cm, per ser vista fins 12 m de distància, fixada i amb el desmuntatge inclòs	20
HBBAF004	u	Senyal d'advertència, normalitzada amb pictograma negre sobre fons groc, de forma triangular amb el cantell negre, costat major 41 cm, amb cartell explicatiu rectangular, per ser vista fins 12 m de distància, fixada i amb el desmuntatge inclòs	1 / 2 / 4 / 6 / 9 / 10 / 12 / 13 / 14 / 17 / 20 / 25 / 26 / 27
HM31161J	u	Extintor de pols seca, de 6 kg de càrrega, amb pressió incorporada, pintat, amb suport a la paret i amb el desmuntatge inclòs	20

MESURES PREVENTIVES

Codi	Descripció	Riscos
------	------------	--------

Pàgina: 45



AJUNTAMENT DE MOLLET DEL VALLÈS

Codi Segur de Verificació: FNCA CE7T 27AE JH9Q JDM7

Memòria tècnica Maria Escarré - SEFYCU 229183

La comprovació de l'autenticitat d'aquest document i resta de la informació està disponible a <https://eserveis.molletvalles.cat/>

Pàg. 64 de 266



SIGNAT PER

Arquitecte tècnic
MATEU NAVARRO MASTIP
25/5/2026Ajuntament de
Mollet del Vallès

NIF: P0812300B

Obres i infraestructures

Expedient 191325E

ANNEX A LA MEMÒRIA

EBSS Re asfaltat Maria Escarré - Memòria



SIGNAT PER

Cap de Servei de Regeneració Urbana i Projectes
Urbans
ALEXANDRE MARCH RAURELL
25/5/2026

10000002	Planificar els treballs per a mantenir el màxim de temps possible les proteccions	1
10000003	Itineraris preestablerts i balissats per al personal	1
10000008	Personal qualificat per a treballs en alçada	1
10000013	Ordre i neteja	2 /6 /17
10000014	Preparació i manteniment de les superfícies de treball	2 /6
10000015	Organització de les zones de pas i emmagatzematge	2 /6
10000025	Planificació d'àrees i llocs de treball	4
10000026	Planificació de recorreguts i maniobres per a màquines i camions	4
10000027	Elecció dels mitjans auxiliars de manteniment	4
10000028	Impedir l'accés de personal dins del radi d'acció de càrregues suspeses	4
10000029	No balancejar les càrregues suspeses	4
10000033	Solicitar habilitació professional del personal encarregat del manteniment de l'obra	4
10000038	Substituir lo manual per lo mecànic	9 /10
10000039	Planificació de compra i programa de manteniment d'eines	9
10000040	Formació de l'operari en l'ús i manteniment d'eines	9
10000042	Evitar processos de manipulació de materials a obra	9
10000045	Formació	10 /12
10000051	Adequació dels recorreguts de la maquinària	12
10000053	Procediment d'utilització de la maquinària	12
10000054	Ús de recolzaments hidràulics	12
10000060	Suspensió de les feines en condicions extremes	14
10000061	Rotació dels llocs de treball	14 /26 /27
10000062	Planificar els treballs per a realitzar-los en zones protegides	14
10000074	Reg de les zones de treball	17
10000082	Aïllament del procés	17
10000094	Revisió periòdica dels equips de treball	20
10000095	Impedir el contacte de l'acetilè amb el coure	20
10000096	No fumar	20
10000099	Establir una zona de protecció de radi 10 m, en treballs de soldadura i tall amb serra radial	20
10000108	Eliminar el soroll en origen	26
10000110	Eliminar vibracions en origen	27
10000154	Verificar nivell lumínic mínim (250 lux) a itineraris i llocs de treball	1 /2 /6 /9 /12 /25
10000155	Controlar la temperatura i velocitat del vent als llocs de treball	14
10000156	Detecció xarxes instal·lacions encastades o soterrades	20
10000157	Control del nivell sonor amb sonòmetre portàtil	26
10000160	Traslladar materials amb la grua dins d'una caixa o sarcòfeg	4

G02 MOVIMENTS DE TERRES
G02.G01 REBAIX DE TERRENY SENSE I AMB TALUSSOS, I PRETALL EN TALUSSOS I REPOSICIÓ EN DESMUNT

EXCAVACIÓ DE TERRENY MITJANÇANT LA FORMACIÓ O NO DE TALUSSOS ESTABLES

Avaluació de riscos		P	G	A
Id	Risc			
1	CAIGUDA DE PERSONES A DIFERENT NIVELL Situació: REALITZACIÓ DE TALUSSOS I DESMUNTS DE MÉS DE 2 m. ACCÉS A LA ZONA DE TREBALL	2	1	2
2	CAIGUDA DE PERSONES AL MATEIX NIVELL Situació: ITINERARIS D'OBRA IRREGULARIDAD DEL ÀREA DE TREBALL ACCÉS A L'EXCAVACIÓ	2	1	2
3	CAIGUDA D'OBJECTES PER DESPLOM, ESFONDRAENT O ENSORRAMENT Situació: INESTABILITAT EN TALUSSOS DE FORTA PENDENT TREBALLS EN RASES	2	2	3
6	TREPITJADES SOBRE OBJECTES Situació: IRREGULARITAT DE LA ZONA DE TREBALL ACCÉS ALS TALLS	2	1	2
10	PROJECCIÓ DE FRAGMENTES O PARTÍCULES Situació: MOBILITAT DE LA MAQUINÀRIA	2	2	3
12	ATRAPAMENT PER BOLCADA DE MÀQUINES, TRACTORS O VEHICLES Situació: IRREGULARITAT DE LA ZONA DE TREBALL, ZONES DE PAS BASES NIVEL·LADES PER RECOLZAMENTS HIDRÀULICS	1	3	3
13	SOBREESFORÇOS Situació: TREBALLS I MANIPULACIÓ MANUAL	1	2	2

Pàgina: 46



AJUNTAMENT DE MOLLET DEL VALLÈS

Codi Segur de Verificació: FNCA CE7T 27AE JH9Q JDM7

Memòria tècnica Maria Escarré - SEFYCU 229183

La comprovació de l'autenticitat d'aquest document i resta de la informació està disponible a <https://eserveis.molletvalles.cat/>

Pàg. 65 de 266



SIGNAT PER

Arquitecte tècnic
MATEU NAVARRO MASTIP
25/5/2026Ajuntament de
Mollet del Vallès

NIF: P0812300B

Obres i infraestructures

Expedient 191325E

ANNEX A LA MEMÒRIA

EBSS Re asfaltat Maria Escarré - Memòria

14	EXPOSICIÓ A CONDICIONS AMBIENTALS EXTREMES Situació: TREBALLS ALS EXTERIORS	1	2	2
16	EXPOSICIÓ A CONTACTES ELÈCTRICS Situació: EXISTÈNCIA D'INSTAL·LACIONS ELÈCTRIQUES SOTERRADES	1	3	3
17	INHALACIÓ O INGESTIÓ DE SUBSTÀNCIES NOCIVES Situació: POLS GENERAT EN LA EXCAVACIÓ I EN LES ZONES DE PAS	2	1	2
25	ATROPELLAMENTS O COPS AMB VEHICLES Situació: MAQUINÀRIA PRESENT EN OBRA	2	2	3
26	EXPOSICIÓ A SOROLLS Situació: MAQUINÀRIA	2	1	2
27	EXPOSICIÓ A VIBRACIONS Situació: MAQUINÀRIA	2	1	2

P: Probabilitat (1,2,3) / G: Gravetat (1,2,3,4,5)**EQUIPS PROTECCIÓ INDIVIDUAL**

Codi	UA	Descripció	Riscos
H1411111	u	Casc de seguretat per a ús normal, contra cops, de polietilè amb un pes màxim de 400 g, homologat segons UNE-EN 812	1 / 2 / 3 / 6 / 10 / 12 / 14 / 16 / 25 / 26
H1421110	u	Ulleres de seguretat antiimpactes estàndard, amb muntura universal, amb visor transparent i tractament contra l'entelament, homologades segons UNE-EN 167 i UNE-EN 168	10
H1431101	u	Protector auditiu de tap d'escuma, homologat segons UNE-EN 352-2 i UNE-EN 458	26
H1432012	u	Protector auditiu d'auricular, acoblat al cap amb armès i orelleres antisoroll, homologat segons UNE-EN 352-1 i UNE-EN 458	26
H1445003	u	Mascareta de protecció respiratòria, homologada segons UNE-EN 140	17
H145C002	u	Parella de guants de protecció contra riscos mecànics comuns de construcció nivell 3, homologats segons UNE-EN 388 i UNE-EN 420	1 / 2 / 3 / 6 / 10 / 12 / 14 / 25
H145K153	u	Parella de guants de material aïllant per a treballs elèctrics, classe 00, logotip color beix, tensió màxima 500 V, homologats segons UNE-EN 420	16
H1463253	u	Parella de botes dielèctriques resistents a la humitat, de pell rectificada, amb turmellera encoixinada sola antilliscant i antiestàtica, falca amortidora per al taló, llengüeta de manxa, de despreniment ràpid, sense ferramenta metàl·lica, amb puntera reforçada, homologades segons DIN 4843	16
H1465275	u	Parella de botes baixes de seguretat industrial per a treballs de construcció en general, resistents a la humitat, de pell rectificada, amb turmellera encoixinada, amb puntera metàl·lica, sola antilliscant, falca amortidora d'impactes al taló i sense plantilla metàl·lica, homologades segons UNE-EN ISO 20344, UNE-EN ISO 20345, UNE-EN ISO 20346 i UNE-EN ISO 20347	1 / 2 / 3 / 6 / 10 / 12 / 14 / 25
H1474600	u	Cinturó antivibració, ajustable i de teixit transpirable	27
H147N000	u	Faixa de protecció dorsolumbar	13
H1481343	u	Granota de treball per a construcció d'obres lineals en servei, de polièster i cotó (65%-35%), color groc, trama 240, amb butxaques interiors i tires reflectants, homologada segons UNE-EN 340	1 / 2 / 3 / 6 / 10 / 12 / 14 / 16 / 25
H1485800	u	Armill reflectant amb tires reflectants a la cintura, al pit i a l'esquena, homologada segons UNE-EN 471	14 / 25
H1487460	u	Impermeable amb jaqueta, caputxa i pantalons, per a obres públiques, de PVC soldat de 0,4 mm de gruix, de color viu, homologat segons UNE-EN 340	14

SISTEMES DE PROTECCIÓ COL·LECTIVA

Codi	UA	Descripció	Riscos
H1522111	m	Barana de protecció en el perímetre de la coronació d'excavacions, d'alçària 1 m, amb travesser superior, travesser intermedi i muntants de tub metàl·lic de 2,3", sòcol de post de fusta, ancorada al terreny clavant els muntants i amb el desmuntatge inclòs	1 / 2 / 3 / 6 / 10
H152R013	m	Estacada de protecció contra desprendiments del terreny, per mitja vessant, d'alçària 3 m, amb malla galvanitzada de torsió triple i malla electrosoldada de barres corrugades d'acer sobre pals de perfils d'acer IPN 140 encastats a terra i subjectada amb cables d'acer de diàmetre 10 mm i amb el desmuntatge inclòs	3
H152U000	m	Tanca d'avertència o abalisament d'1 m d'alçada amb malla de polietilè taronja, fixada a 1 m del perímetre del sostre amb suports d'acer allotjats amb forats al sostre	25
H16C0003	d	Detector de gasos portàtil, per a espais confinats, amb detector de gas combustible, O ₂ , CO i H ₂ S	17
HBBA005	u	Senyal de prohibició, normalitzada amb pictograma negre sobre fons blanc, de forma circular amb cantells i banda transversal descendent d'esquerra a dreta a 45°, en color vermell, diàmetre 29 cm, amb cartell explicatiu rectangular, per ser vista fins 12 m, fixada i amb el desmuntatge inclòs	1 / 2 / 3 / 6 / 10 / 12 / 16 / 17 / 25 / 26 / 27

Pàgina: 47



SIGNAT PER

Cap de Servei de Regeneració Urbana i Projectes
Urbans
ALEXANDRE MARCH RAURELL
25/5/2026

AJUNTAMENT DE MOLLET DEL VALLÈS

Codi Segur de Verificació: FNCA CE7T 27AE JH9Q JDM7

Memòria tècnica Maria Escarré - SEFYCU 229183

La comprovació de l'autenticitat d'aquest document i resta de la informació està disponible a <https://eserveis.molletvalles.cat/>

Pàg. 66 de 266



SIGNAT PER

Arquitecte tècnic
MATEU NAVARRO MASTIP
25/5/2026Ajuntament de
Mollet del Vallès

NIF: P0812300B

Obres i infraestructures

Expedient 191325E

ANNEX A LA MEMÒRIA

EBSS Re asfaltat Maria Escarré - Memòria

HBBAB115	u	Senyal d'obligació, normalitzada amb pictograma blanc sobre fons blau, de forma circular amb cantells en color blanc, diàmetre 29 cm, amb cartell explicatiu rectangular, per ser vista fins 12 m, fixada i amb el desmuntatge inclòs	1/2/3/6/10/12 /16/17/25/26 /27
HBBAF004	u	Senyal d'avertència, normalitzada amb pictograma negre sobre fons groc, de forma triangular amb el cantell negre, costat major 41 cm, amb cartell explicatiu rectangular, per ser vista fins 12 m de distància, fixada i amb el desmuntatge inclòs	1/2/3/6/10/12 /16/17/25/26 /27

MESURES PREVENTIVES

Codi	Descripció	Riscos
10000002	Planificar els treballs per a mantenir el màxim de temps possible les proteccions	1
10000003	Itineraris preestablerts i balissats per al personal	1/10/12
10000004	Revisió i manteniment periòdic de SPC	1
10000013	Ordre i neteja	2/6/17
10000014	Preparació i manteniment de les superfícies de treball	2/6
10000015	Organització de les zones de pas i emmagatzematge	2/6
10000023	Solicitar dades de les característiques físiques de les terres	3
10000024	Execució de treballs a l'interior de rases per equips	3
10000040	Formació de l'operari en l'ús i manteniment d'eines	12/13
10000044	Evitar processos de tallat de materials a l'obra	10
10000045	Formació	10
10000051	Adequació dels recorreguts de la maquinària	10/12
10000053	Procediment d'utilització de la maquinària	12
10000054	Ús de recolzaments hidràulics	12
10000056	Paletització i eines ergonòmiques	13
10000058	Adaptar la feina a les característiques individuals de la persona que la realitza	13
10000060	Suspensió de les feines en condicions extremes	14
10000061	Rotació dels llocs de treball	14/27
10000062	Planificar els treballs per a realitzar-los en zones protegides	14/26
10000070	Compliment del REBT pel que fa a equips de protecció	16
10000071	Revisió de la posta a terra	16
10000073	Disposar de quadres elèctrics secundaris	16
10000074	Reg de les zones de treball	17
10000078	Evitar processos de divisió de material en sec	17
10000103	Planificació de les àrees de treball	25
10000104	Accessos i circulació independents per a personal i maquinària	25
10000106	El personal no ha de descansar al costat de màquines aturades	25
10000108	Eliminar el soroll en origen	26
10000110	Eliminar vibracions en origen	27
10000154	Verificar nivell lumínic mínim (250 lux) a itineraris i llocs de treball	1/2/12/25
10000155	Controlar la temperatura i velocitat del vent als llocs de treball	14
10000156	Detecció xarxes instal·lacions encastades o soterrades	16/17
10000157	Control del nivell sonor amb sonòmetre portàtil	26
10000168	Mantenir lliure d'aigua, fang i llots excavació i rases	2

G02.G04 REBLIMENTS SUPERFICIALS, TERRAPLENS / PEDRAPLENS

FORMACIÓ DE REBLERTS I TERRAPLENS AMB TERRES O PEDRES (PRÒPIES DE L'OBRA O NO) AMB MITJANS MECÀNICS

Avaluació de riscos

Id	Risc	P	G	A
1	CAIGUDA DE PERSONES A DIFERENT NIVELL Situació: CIRCULACIÓ EN VORES DE TERRAPLENAT ACCÉS A ZONES DE TREBALL	1	2	2
2	CAIGUDA DE PERSONES AL MATEIX NIVELL Situació: IRREGULARITAT SUPERFÍCIE DE TREBALL ACCÉS A ZONES DE TREBALL APLEC DE TERRES	2	1	2
3	CAIGUDA D'OBJECTES PER DESPLOM, ESFONDRAENT O ENSORRAMENT Situació: INESTABILITAT DE TALUSSOS	1	2	2
4	CAIGUDA D'OBJECTES PER MANIPULACIÓ O DE MATERIALS TRANSPORTATS Situació: MANUTENCIÓ DE TERRES O BLOCS DE PEDRA AL TALL NO RESPECTAR DISTÀNCIA DE SEGURETAT	1	3	3
6	TREPITJADES SOBRE OBJECTES Situació: IRREGULARITAT SUPERFÍCIE DE TREBALL	2	1	2
12	ATRAPAMENT PER BOLCADA DE MÀQUINES, TRACTORS O VEHICLES	1	3	3

Pàgina: 48



SIGNAT PER

Cap de Servei de Regeneració Urbana i Projectes
Urbans
ALEXANDRE MARCH RAURELL
25/5/2026

AJUNTAMENT DE MOLLET DEL VALLÈS

Codi Segur de Verificació: FNCA CE7T 27AE JH9Q JDM7

Memòria tècnica Maria Escarré - SEFYCU 229183

La comprovació de l'autenticitat d'aquest document i resta de la informació està disponible a <https://eserveis.molletvalles.cat/>

Pàg. 67 de 266



SIGNAT PER

Arquitecte tècnic
MATEU NAVARRO MASIP
25/5/2026Ajuntament de
Mollet del Vallès

NIF: P0812300B

Obres i infraestructures

Expedient 191325E

ANNEX A LA MEMÒRIA

EBSS Re asfaltat Maria Escarré - Memòria

Situació: INESTABILITAT DEL VEHICLE: RECOLZAMENTS HIDRÀULICS
ZONES DE CIRCULACIÓ EN CONDICIONS

13	SOBREESFORÇOS		1	2	2
	Situació: TREBALLS MANUALS				
14	EXPOSICIÓ A CONDICIONS AMBIENTALS EXTREMES		1	2	2
	Situació: TREBALLS A L'EXTERIOR				
17	INHALACIÓ O INGESTIÓ DE SUBSTÀNCIES NOCIVES		2	1	2
	Situació: POLS				
25	ATROPELLAMENTS O COPS AMB VEHICLES		2	2	3
	Situació: CIRCULACIÓ INTERIOR DE VEHICLES				
26	EXPOSICIÓ A SOROLLS		2	1	2
	Situació: MAQUINÀRIA				
27	EXPOSICIÓ A VIBRACIONS		2	1	2
	Situació: MAQUINÀRIA				

P: Probabilitat (1,2,3) / G: Gravetat (1,2,3) / A: Avaluació (1,2,3,4,5)**EQUIPS PROTECCIÓ INDIVIDUAL**

Codi	UA	Descripció	Riscos
H1411111	u	Casc de seguretat per a ús normal, contra cops, de polietilè amb un pes màxim de 400 g, homologat segons UNE-EN 812	1 / 2 / 3 / 4 / 6 / 12 / 14 / 25 / 26
H1431101	u	Protector auditiu de tap d'escuma, homologat segons UNE-EN 352-2 i UNE-EN 458	26
H1432012	u	Protector auditiu d'auricular, acoblat al cap amb arnès i orelles antisoroll, homologat segons UNE-EN 352-1 i UNE-EN 458	26
H1445003	u	Mascareta de protecció respiratòria, homologada segons UNE-EN 140	17
H145C002	u	Parella de guants de protecció contra riscos mecànics comuns de construcció nivell 3, homologats segons UNE-EN 388 i UNE-EN 420	1 / 2 / 3 / 4 / 6 / 12 / 14 / 25
H1465275	u	Parella de botes baixes de seguretat industrial per a treballs de construcció en general, resistents a la humitat, de pell rectificada, amb turmellera encoixinada, amb puntera metàl·lica, sola antilliscant, falca amortidora d'impactes al taló i sense plantilla metàl·lica, homologades segons UNE-EN ISO 20344, UNE-EN ISO 20345, UNE-EN ISO 20346 i UNE-EN ISO 20347	1 / 2 / 3 / 4 / 6 / 12 / 14 / 25
H1474600	u	Cinturó antivibració, ajustable i de teixit transpirable	27
H147N000	u	Faixa de protecció dorslumbar	13
H1481343	u	Granota de treball per a construcció d'obres lineals en servei, de polièster i cotó (65%-35%), color groc, trama 240, amb butxaques interiors i tires reflectants, homologada segons UNE-EN 340	1 / 2 / 3 / 4 / 6 / 12 / 14 / 25
H1485800	u	Armill reflectant amb tires reflectants a la cintura, al pit i a l'esquena, homologada segons UNE-EN 471	14 / 25

SISTEMES DE PROTECCIÓ COL·LECTIVA

Codi	UA	Descripció	Riscos
H1522111	m	Barana de protecció en el perímetre de la coronació d'excavacions, d'alçària 1 m, amb travesser superior, travesser intermedi i muntants de tub metàl·lic de 2,3", sòcol de post de fusta, ancorada al terreny clavant els muntants i amb el desmuntatge inclòs	1 / 3
H152U000	m	Tanca d'avertència o abalisament d'1 m d'alçada amb malla de polietilè taronja, fixada a 1 m del perímetre del sostre amb suports d'acer allotjats amb forats al sostre	3 / 4 / 12 / 25
H153A9F1	u	Topall per a descàrrega de camions en excavacions, de 4 m d'amplada amb tauló de fusta i perfils IPN 100 clavats al terreny i amb el desmuntatge inclòs	4 / 12 / 25
HBBA005	u	Senyal de prohibició, normalitzada amb pictograma negre sobre fons blanc, de forma circular amb cantells i banda transversal descendent d'esquerra a dreta a 45°, en color vermell, diàmetre 29 cm, amb cartell explicatiu rectangular, per ser vista fins 12 m, fixada i amb el desmuntatge inclòs	1 / 2 / 3 / 4 / 6 / 12 / 25 / 26 / 27
HBBAB115	u	Senyal d'obligació, normalitzada amb pictograma blanc sobre fons blau, de forma circular amb cantells en color blanc, diàmetre 29 cm, amb cartell explicatiu rectangular, per ser vista fins 12 m, fixada i amb el desmuntatge inclòs	1 / 2 / 3 / 4 / 6 / 12 / 25 / 26 / 27
HBBAF004	u	Senyal d'avertència, normalitzada amb pictograma negre sobre fons groc, de forma triangular amb el cantell negre, costat major 41 cm, amb cartell explicatiu rectangular, per ser vista fins 12 m de distància, fixada i amb el desmuntatge inclòs	1 / 2 / 3 / 4 / 6 / 12 / 25 / 26 / 27

MESURES PREVENTIVES

Codi	Descripció	Riscos
10000002	Planificar els treballs per a mantenir el màxim de temps possible les proteccions	1
10000003	Itineraris preestablerts i balissats per al personal	1 / 4

Pàgina: 49



SIGNAT PER

Cap de Servei de Regeneració Urbana i Projectes
Urbans
ALEXANDRE MARCH RAURELL
25/5/2026

AJUNTAMENT DE MOLLET DEL VALLÈS

Codi Segur de Verificació: FNCA CE7T 27AE JH9Q JDM7

Memòria tècnica Maria Escarré - SEFYCU 229183

La comprovació de l'autenticitat d'aquest document i resta de la informació està disponible a <https://eserveis.molletvalles.cat/>

Pàg. 68 de 266



SIGNAT PER

Arquitecte tècnic
MATEU NAVARRO MASIP
25/5/2026Ajuntament de
Mollet del Vallès

NIF: P0812300B

Obres i infraestructures

Expedient 191325E

ANNEX A LA MEMÒRIA

EBSS Re asfaltat Maria Escarré - Memòria

10000013	Ordre i neteja	2 /6 /17
10000014	Preparació i manteniment de les superfícies de treball	2 /6
10000015	Organització de les zones de pas i emmagatzematge	2
10000020	No realitzar treballs a la mateixa vertical	3
10000023	Solicitar dades de les característiques físiques de les terres	3
10000025	Planificació d'àrees i llocs de treball	4
10000026	Planificació de recorreguts i maniobres per a màquines i camions	4
10000027	Elecció dels mitjans auxiliars de manteniment	4
10000028	Impedir l'accés de personal dins del radi d'acció de càrregues suspeses	4
10000040	Formació de l'operari en l'ús i manteniment d'eines	12 /13
10000051	Adequació dels recorreguts de la maquinària	12
10000053	Procediment d'utilització de la maquinària	12
10000054	Ús de recolzaments hidràulics	12
10000055	Elecció dels equips de manteniment	13
10000060	Suspensió de les feines en condicions extremes	14
10000061	Rotació dels llocs de treball	27
10000062	Planificar els treballs per a realitzar-los en zones protegides	26
10000074	Reg de les zones de treball	17
10000103	Planificació de les àrees de treball	25
10000104	Accessos i circulació independents per a personal i maquinària	25
10000105	Anivellar la maquinària per a la realització de l'activitat	25
10000106	El personal no ha de descansar al costat de màquines aturades	25
10000107	Limitació de la velocitat dels vehicles	25
10000108	Eliminar el soroll en origen	26
10000110	Eliminar vibracions en origen	27
10000154	Verificar nivell lumínic mínim (250 lux) a itineraris i llocs de treball	1 /2 /6 /12 /25
10000155	Controlar la temperatura i velocitat del vent als llocs de treball	14
10000157	Control del nivell sonor amb sonòmetre portàtil	26
10000168	Mantenir lliure d'aigua, fang i llocs excavació i rases	2

G02.G05 CÀRREGA I TRANSPORT DE TERRES O RUNES

CÀRREGA MECÀNICA SOBRE CAMIÓ DE TERRES, PEDRES O RUNA PROCEDENTS DE L'EXCAVACIÓ EN OBRA PER A TRANSPORT POSTERIOR A LA MATEIXA OBRA O A ABOCADOR

Avaluació de riscos

Id	Risc	P	G	A
2	CAIGUDA DE PERSONES AL MATEIX NIVELL Situació: IRREGULARITAT ZONA DE TREBALL ACCÉS AL TALL	2	1	2
4	CAIGUDA D'OBJECTES PER MANIPULACIÓ O DE MATERIALS TRANSPORTATS Situació: FEINES DE CÀRREGA DE CAMIONS CAMIONS SOBRECÀRREGATS MAQUINÀRIA NO ADIENT	2	2	3
11	ATRAPAMENT PER O ENTRE OBJECTES Situació: MAQUINÀRIA NO ADIENT	2	3	4
12	ATRAPAMENT PER BOLCADA DE MÀQUINES, TRACTORS O VEHICLES Situació: IRREGULARITAT DE SUPERFÍCIE DE TREBALL I ITINERARIS OBRA ESTABILITAT DELS RECOLZAMENTS HIDRÀULICS	2	3	4
13	SOBRESFORÇOS Situació: TREBALLS MANUALS	1	2	2
14	EXPOSICIÓ A CONDICIONS AMBIENTALS EXTREMES Situació: TREBALLS A L'EXTERIOR	2	1	2
17	INHALACIÓ O INGESTIÓ DE SUBSTÀNCIES NOCIVES Situació: POLS DE L'EXCAVACIÓ, CÀRREGA I TRANSPORT DE TERRES	2	2	3
25	ATROPELLAMENTS O COPS AMB VEHICLES Situació: CIRCULACIÓ INTERIOR D'OBRA	2	3	4
26	EXPOSICIÓ A SOROLLS Situació: MAQUINÀRIA	2	1	2
27	EXPOSICIÓ A VIBRACIONS Situació: MAQUINÀRIA	2	1	2

P: Probabilitat (1,2,3) / G: Gravetat (1,2,3) / A: Avaluació (1,2,3,4,5)**EQUIPS PROTECCIÓ INDIVIDUAL**

Codi	UA	Descripció	Riscos
H1411111	u	Casc de seguretat per a ús normal, contra cops, de polietilè amb un pes màxim de	2 /4 /11 /12 /14

Pàgina: 50



SIGNAT PER

Cap de Servei de Regeneració Urbana i Projectes
Urbans
ALEXANDRE MARCH RAURELL
25/5/2026

AJUNTAMENT DE MOLLET DEL VALLÈS

Codi Segur de Verificació: FNCA CE7T 27AE JH9Q JDM7

Memòria tècnica Maria Escarré - SEFYCU 229183La comprovació de l'autenticitat d'aquest document i resta de la informació està disponible a <https://eserveis.molletvalles.cat/>

Pàg. 69 de 266



SIGNAT PER

Arquitecte tècnic
MATEU NAVARRO MASTIP
25/5/2026Ajuntament de
Mollet del Vallès

NIF: P0812300B

Obres i infraestructures

Expedient 191325E

ANNEX A LA MEMÒRIA

EBSS Re asfaltat Maria Escarré - Memòria

		400 g, homologat segons UNE-EN 812	/25 /26
H1431101	u	Protector auditiu de tap d'escuma, homologat segons UNE-EN 352-2 i UNE-EN 458	26
H1432012	u	Protector auditiu d'auricular, acoblat al cap amb arnès i orelleres antisoroll, homologat segons UNE-EN 352-1 i UNE-EN 458	26
H1445003	u	Mascareta de protecció respiratòria, homologada segons UNE-EN 140	17
H145C002	u	Parella de guants de protecció contra riscs mecànics comuns de construcció nivell 3, homologats segons UNE-EN 388 i UNE-EN 420	2 /4 /11 /12 /14 /25
H1465275	u	Parella de botes baixes de seguretat industrial per a treballs de construcció en general, resistents a la humitat, de pell rectificada, amb turmellera encoixinada, amb puntera metàl·lica, sola antilliscant, falca amortidora d'impactes al taló i sense plantilla metàl·lica, homologades segons UNE-EN ISO 20344, UNE-EN ISO 20345, UNE-EN ISO 20346 i UNE-EN ISO 20347	2 /4 /11 /12 /14 /25
H1474600	u	Cinturó antivibració, ajustable i de teixit transpirable	27
H147N000	u	Faixa de protecció dorsolumbar	13
H1481242	u	Granota de treball per a construcció, de polièster i cotó (65%-35%), color beix, trama 240, amb butxaques interiors, homologada segons UNE-EN 340	2 /4 /11 /12 /14 /25
H1485800	u	Armillia reflectant amb tires reflectants a la cintura, al pit i a l'esquena, homologada segons UNE-EN 471	14 /25

SISTEMES DE PROTECCIÓ COL-LECTIVA

Codi	UA	Descripció	Riscos
H1522111	m	Barana de protecció en el perímetre de la coronació d'excavacions, d'alçària 1 m, amb travesser superior, travesser intermedi i muntants de tub metàl·lic de 2,3", sòcol de post de fusta, ancorada al terreny clavant els muntants i amb el desmuntatge inclòs	2 /4 /11 /25
H153A9F1	u	Topall per a descàrrega de camions en excavacions, de 4 m d'amplada amb tauló de fusta i perfils IPN 100 clavats al terreny i amb el desmuntatge inclòs	12 /25
HBBA005	u	Senyal de prohibició, normalitzada amb pictograma negre sobre fons blanc, de forma circular amb cantells i banda transversal descendent d'esquerra a dreta a 45°, en color vermell, diàmetre 29 cm, amb cartell explicatiu rectangular, per ser vista fins 12 m, fixada i amb el desmuntatge inclòs	2 /4 /11 /12 /25 /26 /27
HBBAB115	u	Senyal d'obligació, normalitzada amb pictograma blanc sobre fons blau, de forma circular amb cantells en color blanc, diàmetre 29 cm, amb cartell explicatiu rectangular, per ser vista fins 12 m, fixada i amb el desmuntatge inclòs	2 /4 /11 /12 /25 /26 /27
HBBAF004	u	Senyal d'avertència, normalitzada amb pictograma negre sobre fons groc, de forma triangular amb el cantell negre, costat major 41 cm, amb cartell explicatiu rectangular, per ser vista fins 12 m de distància, fixada i amb el desmuntatge inclòs	2 /4 /11 /12 /25 /26 /27

MESURES PREVENTIVES

Codi	Descripció	Riscos
10000002	Planificar els treballs per a mantenir el màxim de temps possible les proteccions	2
10000003	Itineraris preestablerts i balissats per al personal	2
10000004	Revisió i manteniment periòdic de SPC	2
10000025	Planificació d'àrees i llocs de treball	4
10000026	Planificació de recorreguts i maniobres per a màquines i camions	4
10000029	No balancejar les càrregues suspeses	4
10000040	Formació de l'operari en l'ús i manteniment d'eines	12 /13
10000047	Planificació i procediments per a la càrrega i descàrrega de materials	11
10000048	No treballar al costat de paraments acabats de fer (< 48 h)	11
10000050	No treballar ni estar al radi d'acció de les càrregues suspeses	11
10000051	Adequació dels recorreguts de la maquinària	12
10000053	Procediment d'utilització de la maquinària	12
10000054	Ús de recolzaments hidràulics	12
10000060	Suspensió de les feines en condicions extremes	14
10000061	Rotació dels llocs de treball	27
10000062	Planificar els treballs per a realitzar-los en zones protegides	26
10000074	Reg de les zones de treball	17
1000103	Planificació de les àrees de treball	25
1000104	Accessos i circulació independents per a personal i maquinària	25
1000105	Anivellar la maquinària per a la realització de l'activitat	25
1000106	El personal no ha de descansar al costat de màquines aturades	25
1000107	Limitació de la velocitat dels vehicles	25
1000108	Eliminar el soroll en origen	26
1000110	Eliminar vibracions en origen	27
1000154	Verificar nivell lumínic mínim (250 lux) a itineraris i llocs de treball	2 /12 /25
1000155	Controlar la temperatura i velocitat del vent als llocs de treball	14

Pàgina: 51



SIGNAT PER

Cap de Servei de Regeneració Urbana i Projectes
Urbans
ALEXANDRE MARCH RAURELL
25/5/2026

AJUNTAMENT DE MOLLET DEL VALLÈS

Codi Segur de Verificació: FNCA CE7T 27AE JH9Q JDM7

Memòria tècnica Maria Escarré - SEFYCU 229183

La comprovació de l'autenticitat d'aquest document i resta de la informació està disponible a <https://eserveis.molletvalles.cat/>

Pàg. 70 de 266



SIGNAT PER

Arquitecte tècnic
MATEU NAVARRO MASTIP
25/5/2026Ajuntament de
Mollet del Vallès

NIF: P0812300B

Obres i infraestructures

Expedient 191325E

ANNEX A LA MEMÒRIA

EBSS Re asfaltat Maria Escarré - Memòria

10000157	Control del nivell sonor amb sonòmetre portàtil	26
10000168	Mantenir lliure d'aigua, fang i llots excavació i rases	14

G07 REVESTIMENTS G07.G01 PINTATS - ENVERNISSATS

PROTECCIÓ D'ESTRUCTURES, PARAMENTS O SUPERFÍCIES AMB PINTURA O VERNIS

Avaluació de riscos

Id	Risc	P	G	A
1	CAIGUDA DE PERSONES A DIFERENT NIVELL Situació: CAIGUDA DES DE BASTIDES, BORRIQUETES CAIGUDA DES DE BASTIDES PENJADES CAIGUDA PER FORATS VERTICALS O HORIZONTALS	2	3	4
2	CAIGUDA DE PERSONES AL MATEIX NIVELL Situació: SUPERFÍCIES IRREGULARS DE TREBALL	1	1	1
4	CAIGUDA D'OBJECTES PER MANIPULACIÓ O DE MATERIALS TRANSPORTATS Situació: CAIGUDA D'EINES MANUALS CAIGUDA DE MATERIALS TRANSPORTS (MANUTENCIÓ)	1	3	3
6	TREPITJADES SOBRE OBJECTES Situació: SOBRE TERRENYS IRREGULARS	3	1	3
9	COPS AMB OBJECTES O EINES (TALLS) Situació: ÚS D'EINES MANUALS	2	1	2
10	PROJECCIÓ DE FRAGMENTES O PARTICULES Situació: PROYECCIÓ DEL MATERIAL A LA SEVA APLICACIÓ	3	1	3
13	SOBREESFORÇOS Situació: CARRETEIG DE MATERIALS PESATS	2	2	3
14	EXPOSICIÓ A CONDICIONS AMBIENTALS EXTREMES Situació: TREBALLS A L'EXTERIOR	1	2	2
16	EXPOSICIÓ A CONTACTES ELÈCTRICS Situació: CONTACTES DIRECTES I INDIRECTES	1	3	3
17	INHALACIÓ O INGESTIÓ DE SUBSTÀNCIES NOCIVES Situació: INHALACIÓ DE VERNIS, ESÈNCIA DE AIGUARRÀS FREGAT O POLIT DE SUPERFÍCIES ACABATS	3	2	4
18	CONTACTES AMB SUBSTÀNCIES NOCIVES (CÀUSTIQUES, CORROSIVES, IRRITANTS O AL-LERGÈNIQUES) Situació: CONTACTE AMB PINTURES ESPECIALS, VERNIS	2	2	3
25	ATROPELLAMENTS O COPS AMB VEHICLES Situació: VEHICLES PROPIS D'OBRA	2	3	4

P: Probabilitat (1,2,3) / G: Gravetat (1,2,3) / A: Avaluació (1,2,3,4,5)

EQUIPS PROTECCIÓ INDIVIDUAL

Codi	UA	Descripció	Riscos
H1411111	u	Casc de seguretat per a ús normal, contra cops, de polietilè amb un pes màxim de 400 g, homologat segons UNE-EN 812	1 / 2 / 4 / 6 / 9 / 10 / 14 / 16 / 18 / 25
H1421110	u	Ulleres de seguretat antiimpactes estàndard, amb muntura universal, amb visor transparent i tractament contra l'entelament, homologades segons UNE-EN 167 i UNE-EN 168	10 / 14 / 18
H1432012	u	Protector auditiu d'auricular, acoblat al cap amb arnès i orelles antisoroll, homologat segons UNE-EN 352-1 i UNE-EN 458	14
H1445003	u	Mascareta de protecció respiratòria, homologada segons UNE-EN 140	17
H144N030	u	Equip de protecció respiratòria no autònom per línia d'aire comprimit amb màscara, homologat segons UNE-EN 14593-1	17
H145B002	u	Parella de guants de protecció contra riscos mecànics per manipulació de paqueteria i/o materials sense arestes vives, nivell 2, homologats segons UNE-EN 388 i UNE-EN 420	1 / 2 / 4 / 6 / 9 / 10 / 14 / 18 / 25
H145K153	u	Parella de guants de material aïllant per a treballs elèctrics, classe 00, logotip color beix, tensió màxima 500 V, homologats segons UNE-EN 420	16
H1463253	u	Parella de botes dielèctriques resistents a la humitat, de pell rectificada, amb turmellera encoixinada sola antilliscant i antiestàtica, falca amortidora per al taló, llengüeta de manxa, de despreniment ràpid, sense ferramenta metàl·lica, amb puntera reforçada, homologades segons DIN 4843	16
H1465275	u	Parella de botes baixes de seguretat industrial per a treballs de construcció en general, resistents a la humitat, de pell rectificada, amb turmellera encoixinada,	1 / 2 / 4 / 6 / 9 / 10 / 14 / 18 / 25

Pàgina: 52



SIGNAT PER

Cap de Servei de Regeneració Urbana i Projectes
Urbans
ALEXANDRE MARCH RAURELL
25/5/2026

AJUNTAMENT DE MOLLET DEL VALLÈS

Codi Segur de Verificació: FNCA CE7T 27AE JH9Q JDM7

Memòria tècnica Maria Escarré - SEFYCU 229183

La comprovació de l'autenticitat d'aquest document i resta de la informació està disponible a <https://eserveis.molletvalles.cat/>

Pàg. 71 de 266



SIGNAT PER

Arquitecte tècnic
MATEU NAVARRO MASP
25/5/2026Ajuntament de
Mollet del Vallès

NIF: P0812300B

Obres i infraestructures

Expedient 191325E

ANNEX A LA MEMÒRIA

EBSS Re asfaltat Maria Escarré - Memòria

		amb puntera metàl·lica, sola antilliscant, falca amortidora d'impactes al taló i sense plantilla metàl·lica, homologades segons UNE-EN ISO 20344, UNE-EN ISO 20345, UNE-EN ISO 20346 i UNE-EN ISO 20347	
H147D501	u	Sistema anticaiguda compost per un arnès anticaiguda amb tirants, bandes secundàries, bandes subglúties, bandes de cuixa, recolzament dorsal per a subjecció, elements d'ajust, element dorsal d'enganxament d'arnès anticaiguda i sivella, incorporat a un subsistema anticaiguda de tipus absorbent d'energia, homologat segons UNE-EN 361, UNE-EN 362, UNE-EN 364/AC, UNE-EN 365 i UNE-EN 355	1
H147N000	u	Faixa de protecció dorslubar	13
H1481542	u	Granota de treball per a guixaires i/o pintors, de polièster i cotó (65%-35%), color blanc, trama 240, amb butxaques interiors, homologada segons UNE-EN 340	1/2/4/6/9/10 /14/16/18/25
H1484110	u	Samarreta de treball, de cotó	14
H1485800	u	Armill reflectant amb tires reflectants a la cintura, al pit i a l'esquena, homologada segons UNE-EN 471	4/25
H1486241	u	Casaca tipus enginyer, de polièster embuatada amb material aïllant, butxaques exteriors	14
H1487460	u	Impermeable amb jaqueta, caputxa i pantalons, per a obres públiques, de PVC soldat de 0,4 mm de gruix, de color viu, homologat segons UNE-EN 340	14

MITJANS AUXILIARS D'UTILITAT PREVENTIVA

Codi	UA	Descripció	Riscos
HX11X003	u	Bastida modular amb estructura tubular i sistema de seguretat amb tots els requisits reglamentaris en previsió de caigudes per a la realització d'estructures, tancaments, cobertes, i altres treballs en alçada	1
HX11X004	u	Barana definitiva, prevista en projecte, per a protecció de caigudes a diferent nivell	1
HX11X005	u	Escala modular d'estructura porticada, per accedir a cotes de diferent nivell, superiors a 7 m amb sistema de seguretat integrat	1

SISTEMES DE PROTECCIÓ COL·LECTIVA

Codi	UA	Descripció	Riscos
H1511015	m2	Protecció amb xarxa de seguretat horitzontal sota bigues en viaductes o ponts, ancorada a suports metàl·lics, i amb el desmuntatge inclòs	1
H1511017	m2	Protecció amb xarxa de seguretat horitzontal en trams laterals en viaductes o ponts, ancorada a suports metàl·lics, en voladiu, i amb el desmuntatge inclòs	1
H1512005	m2	Protecció col·lectiva vertical de bastides tubulars i/o muntacàrregues amb malla de polipropilè tupida tipus mosquitera, traus perimetrals amb reforç i corda de diàmetre 6 mm i amb el desmuntatge inclòs	4
H1512013	m2	Protecció col·lectiva vertical dels laterals dels forats de les escales en tota l'alçada amb xarxa-teló normalitzada (UNE-EN 1263-1) de poliamida no regenerada, de tenacitat alta nuada amb corda perimetral de poliamida, ancoratge de fleix perforat i clau d'impacte d'acer i corda de cosit de 6 mm de diàmetre i amb el desmuntatge inclòs	1
H15151A1	m2	Protecció col·lectiva vertical de bastida tubular amb xarxa per a proteccions superficials contra caigudes, de fil trenat de poliamida no regenerada, de tenacitat alta, de 4 mm de diàmetre, 80x80 mm de pas de malla, corda perimetral de poliamida de 12 mm de diàmetre nuada a la xarxa, corda de subjecció de 6 mm de diàmetre i amb el desmuntatge inclòs	1
H151A1K1	m2	Protecció col·lectiva horitzontal d'obertures amb xarxa per a proteccions superficials contra caigudes, de fil trenat de poliamida no regenerada, de tenacitat alta, de 4 mm de diàmetre, 80x80 mm de pas de malla, corda perimetral de poliamida de 12 mm de diàmetre nuada a la xarxa, fixada amb fleix i tacs d'expansió i amb el desmuntatge inclòs	1
H151AJ01	m2	Protecció horitzontal d'obertures d'1 m de diàmetre com a màxim, en sostres, amb fusta i amb el desmuntatge inclòs	1
H1521431	m	Barana de protecció per a escales, d'alçària 1 m, amb travesser de tauló de fusta fixada amb suports de muntant metàl·lic amb mordassa per al sostre i amb el desmuntatge inclòs	1
H152J105	m	Cable fiador per al cinturó de seguretat, fixat en ancoratges de servei i amb el desmuntatge inclòs	1
H152M671	m	Barana de protecció prefabricada per a forats d'ascensor, d'alçària 1 m, fixada amb cargols d'ataconat als brancals de fàbrica i amb el desmuntatge inclòs	1
H152PA11	m	Marquesina de protecció de 2,5 m amb estructura metàl·lica tubular i plataforma de fusta, desmuntatge inclòs	4
H152PB21	m	Marquesina de protecció en voladiu de 3 m amb perfils d'acer IPN 140 fixats al sostre o llosa amb cargols passants i taulons de fusta, inclinació en l'extrem de 30 °, desmuntatge inclòs	4

Pàgina: 53



SIGNAT PER

Cap de Servei de Regeneració Urbana i Projectes
Urbans
ALEXANDRE MARCH RAURELL
25/5/2026

AJUNTAMENT DE MOLLET DEL VALLÈS

Codi Segur de Verificació: FNCA CE7T 27AE JH9Q JDM7

Memòria tècnica Maria Escarré - SEFYCU 229183

La comprovació de l'autenticitat d'aquest document i resta de la informació està disponible a <https://eserveis.molletvalles.cat/>

Pàg. 72 de 266



SIGNAT PER

Arquitecte tècnic
MATEU NAVARRO MASTIP
25/5/2026Ajuntament de
Mollet del Vallès

NIF: P0812300B

Obres i infraestructures

Expedient 191325E

ANNEX A LA MEMÒRIA

EBSS Re asfaltat Maria Escarré - Memòria

H152U000	m	Tanca d'avertència o abalisament d'1 m d'alçada amb malla de polietilè taronja, fixada a 1 m del perímetre del sostre amb suports d'acer allotjats amb forats al sostre	6
H153A9F1	u	Topall per a descàrrega de camions en excavacions, de 4 m d'amplada amb tauló de fusta i perfils IPN 100 clavats al terreny i amb el desmuntatge inclòs	25
H15A2017	u	Extractor localitzat de gasos contaminants en treballs de soldadura amb velocitat de captura de 0.5 a 1 m/s, col·locat	17
HBBA005	u	Senyal de prohibició, normalitzada amb pictograma negre sobre fons blanc, de forma circular amb cantells i banda transversal descendent d'esquerra a dreta a 45°, en color vermell, diàmetre 29 cm, amb cartell explicatiu rectangular, per ser vista fins 12 m, fixada i amb el desmuntatge inclòs	1 / 2 / 4 / 6 / 9 / 10 / 13 / 14 / 16 / 17 / 18 / 25
HBBA007	u	Senyal de prohibició, normalitzada amb pictograma negre sobre fons blanc, de forma circular amb cantells i banda transversal descendent d'esquerra a dreta a 45°, en color vermell, diàmetre 10 cm, amb cartell explicatiu rectangular, per ser vista fins 3 m, fixada i amb el desmuntatge inclòs	10
HBBA0115	u	Senyal d'obligació, normalitzada amb pictograma blanc sobre fons blau, de forma circular amb cantells en color blanc, diàmetre 29 cm, amb cartell explicatiu rectangular, per ser vista fins 12 m, fixada i amb el desmuntatge inclòs	1 / 2 / 4 / 6 / 9 / 10 / 13 / 14 / 16 / 17 / 18 / 25
HBBAE001	u	Rètol adhesiu (MIE-RAT.10) de maniobra per a quadre o pupitre de control elèctric, adherit	16
HBBAF004	u	Senyal d'avertència, normalitzada amb pictograma negre sobre fons groc, de forma triangular amb el cantell negre, costat major 41 cm, amb cartell explicatiu rectangular, per ser vista fins 12 m de distància, fixada i amb el desmuntatge inclòs	1 / 2 / 4 / 6 / 9 / 10 / 13 / 14 / 16 / 17 / 18 / 25

MESURES PREVENTIVES

Codi	Descripció	Riscos
10000002	Planificar els treballs per a mantenir el màxim de temps possible les proteccions	1
10000003	Itineraris preestablerts i balissats per al personal	1
10000004	Revisió i manteniment periòdic de SPC	1
10000006	Disseny i estudi de les mesures preventives en fase de projecte	1
10000008	Personal qualificat per a treballs en alçada	1
10000013	Ordre i neteja	2 / 6
10000014	Preparació i manteniment de les superfícies de treball	2 / 6
10000015	Organització de les zones de pas i emmagatzematge	2 / 6
10000025	Planificació d'àrees i llocs de treball	4
10000026	Planificació de recorreguts i maniobres per a màquines i camions	4
10000027	Elecció dels mitjans auxiliars de manteniment	4
10000028	Impedir l'accés de personal dins del radi d'acció de càrregues suspeses	4
10000029	No balancejar les càrregues suspeses	4
10000030	Suspendre i aixecar les càrregues dins de l'envolcall o fleixos originals	4
10000031	Per a la manipulació de materials voluminosos i/o pesats, sol·licitar un procediment de treball específic	4
10000038	Substituir lo manual per lo mecànic	9 / 10
10000039	Planificació de compra i programa de manteniment d'eines	9
10000040	Formació de l'operari en l'ús i manteniment d'eines	9
10000045	Formació	9 / 10 / 13 / 17 / 18
10000056	Paletització i eines ergonòmiques	13
10000060	Suspensió de les feines en condicions extremes	14
10000061	Rotació dels llocs de treball	14
10000062	Planificar els treballs per a realitzar-los en zones protegides	14
10000067	No treballar al costat de línies elèctriques amb cables nusos	16
10000068	Elecció i manteniment de les eines elèctriques	16
10000069	Formació i habilitació específica per a cada eina	16
10000070	Compliment del REBT pel que fa a equips de protecció	16
10000071	Revisió de la posta a terra	16
10000072	Realitzar els treballs sobre superfícies seques	16
10000073	Disposar de quadres elèctrics secundaris	16
10000078	Evitar processos de divisió de material en sec	17
10000080	Elecció dels materials al disseny del projecte	17
10000085	Ventilació de les zones de treball	17
10000086	Substituir els materials amb substàncies nocives	17 / 18
10000103	Planificació de les àrees de treball	25
10000104	Accessos i circulació independents per a personal i maquinària	25
10000105	Anivellar la maquinària per a la realització de l'activitat	25
10000106	El personal no ha de descansar al costat de màquines aturades	25
10000107	Limitació de la velocitat dels vehicles	25
10000151	Per treballs en alçada utilitzar plataformes elevadores mecàniques o hidràuliques	1 / 13

Pàgina: 54



SIGNAT PER

Cap de Servei de Regeneració Urbana i Projectes
Urbans
ALEXANDRE MARCH RAURELL
25/5/2026

AJUNTAMENT DE MOLLET DEL VALLÈS

Codi Segur de Verificació: FNCA CE7T 27AE JH9Q JDM7

Memòria tècnica Maria Escarré - SEFYCU 229183

La comprovació de l'autenticitat d'aquest document i resta de la informació està disponible a <https://eserveis.molletvalles.cat/>

Pàg. 73 de 266



SIGNAT PER

Arquitecte tècnic
MATEU NAVARRO MASTIP
25/5/2026Ajuntament de
Mollet del Vallès

NIF: P0812300B

Obres i infraestructures

Expedient 191325E

ANNEX A LA MEMÒRIA

EBSS Re asfaltat Maria Escarré - Memòria

10000152	Utilitzar mitjans mecànics(grues, transpalets, plataformes elevadores) per manipular càrregues	4 /13
10000154	Verificar nivell lumínic mínim (250 lux) a itineraris i llocs de treball	2 /6 /9 /25
10000155	Controlar la temperatura i velocitat del vent als llocs de treball	14
10000161	Verificar que les connexions de les màquines es facin amb endolls reglamentaris	16

G08 PAVIMENTS**G08.G01 PAVIMENTS AMORFS (FORMIGÓ, SUBBASES, TERRA, SAULO, BITUMINOSOS I REGS)****EXECUCIÓ I MANTENIMENT DE PAVIMENTS CONTINUS****Avaluació de riscos**

Id	Risc	P	G	A
1	CAIGUDA DE PERSONES A DIFERENT NIVELL Situació: TREBALLS EN VORES DE TALÚS	1	3	3
2	CAIGUDA DE PERSONES AL MATEIX NIVELL Situació: ITINERARI OBRA APLECS DE MATERIAL	2	2	3
4	CAIGUDA D'OBJECTES PER MANIPULACIÓ O DE MATERIALS TRANSPORTATS Situació: TRANSPORT DE BETUMS, TERRES, QUITRANS...	1	2	2
6	TREPITJADES SOBRE OBJECTES Situació: TREPITJADES SOBRE ELEMENTS CALENTS. BETUMS, QUITRANS...	2	1	2
9	COPS AMB OBJECTES O EINES (TALLS) Situació: ÚS D'EINES MANUALS COPS AMB MAQUINÀRIA	1	2	2
10	PROJECCIÓ DE FRAGMENTS O PARTICULES Situació: TREBALLS DE COL-LOCACIÓ I ESTESA DE BETUMS, QUITRANS...	2	1	2
11	ATRAPAMENT PER O ENTRE OBJECTES Situació: MAQUINÀRIA PRÒPIA DE L'OBRA	1	2	2
12	ATRAPAMENT PER BOLCADA DE MÀQUINES, TRACTORS O VEHICLES Situació: MAQUINÀRIA DE COMPACTACIÓ EN LA PROXIMITAT DE LES VORES DEL TALÚS	1	3	3
13	SOBRESFORÇOS Situació: ÚS D'EINES MANUALS	2	2	3
14	EXPOSICIÓ A CONDICIONS AMBIENTALS EXTREMES Situació: TREBALLS A L'EXTERIOR	1	2	2
15	CONTACTES TÈRMICS Situació: COL-LOCACIÓ DE BETUMS	2	2	3
16	EXPOSICIÓ A CONTACTES ELÈCTRICS Situació: CONTACTES DIRECTES I INDIRECTES CONTACTES AMB INSTAL·LACIONS EXISTENTS	1	2	2
17	INHALACIÓ O INGESTIÓ DE SUBSTÀNCIES NOCIVES Situació: POLS DE LA CIRCULACIÓ DE VEHICLES POLS DE SITGES DE CIMENT	2	1	2
25	ATROPELLAMENTS O COPS AMB VEHICLES Situació: CIRCULACIÓ ALIENA I PRÒPIA DE L'OBRA	1	3	3
27	EXPOSICIÓ A VIBRACIONS Situació: MAQUINÀRIA	1	2	2

P: Probabilitat (1,2,3) / G: Gravetat (1,2,3) / A: Avaluació (1,2,3,4,5)**EQUIPS PROTECCIÓ INDIVIDUAL**

Codi	UA	Descripció	Riscos
H1411111	u	Casc de seguretat per a ús normal, contra cops, de polietilè amb un pes màxim de 400 g, homologat segons UNE-EN 812	1 /2 /4 /6 /9 /10 /11 /12 /14 /15 /16 /25
H1421110	u	Ulleres de seguretat antiimpactes estàndard, amb muntura universal, amb visor transparent i tractament contra l'entelament, homologades segons UNE-EN 167 i UNE-EN 168	10 /14
H1432012	u	Protector auditiu d'auricular, acoblat al cap amb arnès i orelles antisoroll, homologat segons UNE-EN 352-1 i UNE-EN 458	14
H1445003	u	Mascareta de protecció respiratòria, homologada segons UNE-EN 140	17
H1459630	u	Parella de guants per a soldador, amb palmell de pell, folre interior de cotó, i màniga llarga de serratge folrada de dril fort, homologats segons UNE-EN 407 i UNE-EN 420	15
H145C002	u	Parella de guants de protecció contra riscos mecànics comuns de construcció nivell	1 /2 /4 /6 /9 /10

Pàgina: 55



SIGNAT PER

Cap de Servei de Regeneració Urbana i Projectes
Urbans
ALEXANDRE MARCH RAURELL
25/5/2026

AJUNTAMENT DE MOLLET DEL VALLÈS

Codi Segur de Verificació: FNCA CE7T 27AE JH9Q JDM7

Memòria tècnica Maria Escarré - SEFYCU 229183La comprovació de l'autenticitat d'aquest document i resta de la informació està disponible a <https://eserveis.molletvalles.cat/>

Pàg. 74 de 266



SIGNAT PER

Arquitecte tècnic
MATEU NAVARRO MASTIP
25/5/2026Ajuntament de
Mollet del Vallès

NIF: P0812300B

Obres i infraestructures

Expedient 191325E

ANNEX A LA MEMÒRIA

EBSS Re asfaltat Maria Escarré - Memòria

		3, homologats segons UNE-EN 388 i UNE-EN 420	/11 /12 /14 /25
H145K153	u	Parella de guants de material aïllant per a treballs elèctrics, classe 00, logotip color beix, tensió màxima 500 V, homologats segons UNE-EN 420	16
H1463253	u	Parella de botes dielèctriques resistents a la humitat, de pell rectificada, amb turmellera encoixinada sola antilliscant i antiestàtica, falca amortidora per al taló, llengüeta de manxa, de despreniment ràpid, sense ferramenta metàl·lica, amb puntera reforçada, homologades segons DIN 4843	16
H1465275	u	Parella de botes baixes de seguretat industrial per a treballs de construcció en general, resistents a la humitat, de pell rectificada, amb turmellera encoixinada, amb puntera metàl·lica, sola antilliscant, falca amortidora d'impactes al taló i sense plantilla metàl·lica, homologades segons UNE-EN ISO 20344, UNE-EN ISO 20345, UNE-EN ISO 20346 i UNE-EN ISO 20347	1 /2 /4 /6 /9 /10 /11 /12 /14 /15 /25
H1474600	u	Cinturó antivibració, ajustable i de teixit transpirable	27
H147D102	u	Sistema anticaiguda compost per un arnès anticaiguda amb tirants, bandes secundàries, bandes subglúties, bandes de cuixa, recolzament dorsal per a subjecció, elements d'ajust, element dorsal d'enganxament d'arnès anticaiguda i sivella, incorporat a un element d'amarrament compost per un terminal manufacturat, homologat segons UNE-EN 361, UNE-EN 362, UNE-EN 364/AC, UNE-EN 365 i UNE-EN 354	1
H147L015	u	Aparell d'ancoratge per a equip de protecció individual contra caiguda d'alçada, homologat segons UNE-EN 795, amb fixació amb tac mecànic	1
H147N000	u	Faixa de protecció dorslubar	13
H1481343	u	Granota de treball per a construcció d'obres lineals en servei, de polièster i cotó (65%-35%), color groc, trama 240, amb butxaques interiors i tires reflectants, homologada segons UNE-EN 340	1 /2 /4 /6 /9 /10 /11 /12 /14 /15 /16 /25
H1482320	u	Camisa de treball per a construcció d'obres lineals en servei, de polièster i cotó (65%-35%), color groc, homologada segons UNE-EN 340	14
H1485800	u	Armill reflectant amb tires reflectants a la cintura, al pit i a l'esquena, homologada segons UNE-EN 471	12 /25
H1486241	u	Casaca tipus enginyer, de polièster embuatada amb material aïllant, butxaques exteriors	14
H1487460	u	Impermeable amb jaqueta, caputxa i pantalons, per a obres públiques, de PVC soldat de 0,4 mm de gruix, de color viu, homologat segons UNE-EN 340	14
H1489790	u	Jaqueta de treball per a construcció d'obres lineals en servei, de polièster i cotó (65%-35%), color groc, trama 240, amb butxaques interiors i tires reflectants, homologada segons UNE-EN 340	14

MITJANS AUXILIARS D'UTILITAT PREVENTIVA

Codi	UA	Descripció	Riscos
HX11X004	u	Barana definitiva, prevista en projecte, per a protecció de caigudes a diferent nivell	1

SISTEMES DE PROTECCIÓ COL-LECTIVA

Codi	UA	Descripció	Riscos
H1511015	m2	Protecció amb xarxa de seguretat horitzontal sota bigues en viaductes o ponts, ancorada a suports metàl·lics, i amb el desmuntatge inclòs	1
H1511017	m2	Protecció amb xarxa de seguretat horitzontal en trams laterals en viaductes o ponts, ancorada a suports metàl·lics, en voladriu, i amb el desmuntatge inclòs	1
H1512013	m2	Protecció col·lectiva vertical dels laterals dels forats de les escales en tota l'alçada amb xarxa-teló normalitzada (UNE-EN 1263-1) de poliamida no regenerada, de tenacitat alta nuada amb corda perimetral de poliamida, ancoratge de fleix perforat i clau d'impacte d'acer i corda de cosit de 6 mm de diàmetre i amb el desmuntatge inclòs	1
H1512212	m	Protecció col·lectiva vertical del perímetre del sostre amb xarxa per a proteccions superficials contra caigudes, de fil trenat de poliamida no regenerada, de tenacitat alta, de 4 mm de diàmetre, 80x80 mm de pas de malla, corda perimetral de poliamida de 12 mm de diàmetre nuada a la xarxa, d'alçada 5 m, amb ancoratges d'emborsament inferior, fixada al sostre cada 0.5 amb ganxos embeguts en el formigó, cordes d'hissat i subjecció de 12 mm de diàmetre, pescant metàl·lic de força fixats al sostre cada 4,5 m amb ganxos embeguts en el formigó, en 1a col·locació i amb el desmuntatge inclòs	1
H151A1K1	m2	Protecció col·lectiva horitzontal d'obertures amb xarxa per a proteccions superficials contra caigudes, de fil trenat de poliamida no regenerada, de tenacitat alta, de 4 mm de diàmetre, 80x80 mm de pas de malla, corda perimetral de poliamida de 12 mm de diàmetre nuada a la xarxa, fixada amb fleix i tacs d'expansió i amb el desmuntatge inclòs	1
H152J105	m	Cable fiador per al cinturó de seguretat, fixat en ancoratges de servei i amb el desmuntatge inclòs	1

Pàgina: 56



SIGNAT PER

Cap de Servei de Regeneració Urbana i Projectes
Urbans
ALEXANDRE MARCH RAURELL
25/5/2026

AJUNTAMENT DE MOLLET DEL VALLÈS

Codi Segur de Verificació: FNCA CE7T 27AE JH9Q JDM7

Memòria tècnica Maria Escarré - SEFYCU 229183

La comprovació de l'autenticitat d'aquest document i resta de la informació està disponible a <https://eserveis.molletvalles.cat/>

Pàg. 75 de 266



SIGNAT PER

Arquitecte tècnic
MATEU NAVARRO MASTIP
25/5/2026Ajuntament de
Mollet del Vallès

NIF: P0812300B

Obres i infraestructures

Expedient 191325E

ANNEX A LA MEMÒRIA

EBSS Re asfaltat Maria Escarré - Memòria

H152U000	m	Tanca d'avertència o abalisament d'1 m d'alçada amb malla de polietilè taronja, fixada a 1 m del perímetre del sostre amb suports d'acer allotjats amb forats al sostre	1 / 2 / 4 / 6 / 11 / 15
H153A9F1	u	Topall per a descàrrega de camions en excavacions, de 4 m d'amplada amb tauló de fusta i perfils IPN 100 clavats al terreny i amb el desmuntatge inclòs	12 / 25
HBBA005	u	Senyal de prohibició, normalitzada amb pictograma negre sobre fons blanc, de forma circular amb cantells i banda transversal descendent d'esquerra a dreta a 45°, en color vermell, diàmetre 29 cm, amb cartell explicatiu rectangular, per ser vista fins 12 m, fixada i amb el desmuntatge inclòs	1 / 2 / 4 / 6 / 9 / 10 / 11 / 12 / 13 / 14 / 15 / 16 / 17 / 27
HBBAB115	u	Senyal d'obligació, normalitzada amb pictograma blanc sobre fons blau, de forma circular amb cantells en color blanc, diàmetre 29 cm, amb cartell explicatiu rectangular, per ser vista fins 12 m, fixada i amb el desmuntatge inclòs	1 / 2 / 4 / 6 / 9 / 10 / 11 / 12 / 13 / 14 / 15 / 16 / 17 / 27
HBBAF004	u	Senyal d'avertència, normalitzada amb pictograma negre sobre fons groc, de forma triangular amb el cantell negre, costat major 41 cm, amb cartell explicatiu rectangular, per ser vista fins 12 m de distància, fixada i amb el desmuntatge inclòs	1 / 2 / 4 / 6 / 9 / 10 / 11 / 12 / 13 / 14 / 15 / 16 / 17 / 27

MESURES PREVENTIVES

Codi	Descripció	Riscos
10000002	Planificar els treballs per a mantenir el màxim de temps possible les proteccions	1
10000003	Itineraris preestablerts i balissats per al personal	1
10000004	Revisió i manteniment periòdic de SPC	1
10000013	Ordre i neteja	2 / 6 / 17
10000014	Preparació i manteniment de les superfícies de treball	2 / 6
10000015	Organització de les zones de pas i emmagatzematge	2 / 6
10000026	Planificació de recorreguts i maniobres per a màquines i camions	4
10000027	Elecció dels mitjans auxiliars de manteniment	4
10000028	Impedir l'accés de personal dins del radi d'acció de càrregues suspeses	4
10000031	Per a la manipulació de materials voluminosos i/o pesats, sol·licitar un procediment de treball específic	4
10000038	Substituir lo manual per lo mecànic	9 / 10 / 15
10000039	Planificació de compra i programa de manteniment d'eines	9
10000040	Formació de l'operari en l'ús i manteniment d'eines	9 / 11 / 12
10000042	Evitar processos de manipulació de materials a obra	9
10000045	Formació	10 / 13
10000051	Adequació dels recorreguts de la maquinària	12
10000053	Procediment d'utilització de la maquinària	12 / 15
10000055	Elecció dels equips de manteniment	13
10000060	Suspensió de les feines en condicions extremes	14
10000061	Rotació dels llocs de treball	27
10000067	No treballar al costat de línies elèctriques amb cables nusos	16
10000068	Elecció i manteniment de les eines elèctriques	16
10000069	Formació i habilitació específica per a cada eina	16
10000070	Compliment del REBT pel que fa a equips de protecció	16
10000071	Revisió de la posta a terra	16
10000073	Disposar de quadres elèctrics secundaris	16
10000074	Reg de les zones de treball	17
10000084	Talls amb serra de trepar per via humida, amb proteccions integrades	10
10000086	Substituir els materials amb substàncies nocives	17
10000103	Planificació de les àrees de treball	25
10000104	Accessos i circulació independents per a personal i maquinària	25
10000105	Anivellar la maquinària per a la realització de l'activitat	25
10000106	El personal no ha de descansar al costat de màquines aturades	25
10000107	Limitació de la velocitat dels vehicles	25
10000110	Eliminar vibracions en origen	27
10000152	Utilitzar mitjans mecànics (grues, transpalets, plataformes elevadores) per manipular càrregues	13
10000154	Verificar nivell lumínic mínim (250 lux) a itineraris i llocs de treball	2 / 6 / 9 / 25
10000155	Controlar la temperatura i velocitat del vent als llocs de treball	14
10000161	Verificar que les connexions de les màquines es facin amb endolls reglamentaris	16

G08.G02 PECES (PEDRA, CERÀMICA, MORTER, ETC.)**EXECUCIÓ I MANTENIMENT DE PAVIMENTS DISCONTINUS****Avaluació de riscos**

Id	Risc	P	G	A
----	------	---	---	---

Pàgina: 57



SIGNAT PER

Cap de Servei de Regeneració Urbana i Projectes
Urbans
ALEXANDRE MARCH RAURELL
25/5/2026

AJUNTAMENT DE MOLLET DEL VALLÈS

Codi Segur de Verificació: FNCA CE7T 27AE JH9Q JDM7

Memòria tècnica Maria Escarré - SEFYCU 229183La comprovació de l'autenticitat d'aquest document i resta de la informació està disponible a <https://eserveis.molletvalles.cat/>

Pàg. 76 de 266



SIGNAT PER

Arquitecte tècnic
MATEU NAVARRO MASTIP
25/5/2026Ajuntament de
Mollet del Vallès

NIF: P0812300B

Obres i infraestructures

Expedient 191325E

ANNEX A LA MEMÒRIA

EBSS Re asfaltat Maria Escarré - Memòria

2	CAIGUDA DE PERSONES AL MATEIX NIVELL Situació: ITINERARI D'OBRA IRREGULARITAT DE LA ZONA DE TREBALL	2	1	2
4	CAIGUDA D'OBJECTES PER MANIPULACIÓ O DE MATERIALS TRANSPORTATS Situació: TRANSPORT DE MATERIAL MANIPULACIÓ DE BLOCS DE PEDRA	2	1	2
6	TREPITJADES SOBRE OBJECTES Situació: ITINERARI D'OBRA APLECS DE MATERIAL	2	1	2
9	COPS AMB OBJECTES O EINES (TALLS) Situació: ÚS D'EINES MANUALS	2	1	2
10	PROJECCIÓ DE FRAGMENTS O PARTÍCULES Situació: TALL EN SEC DE PECES, PEDRES RETIRADA DE RUNA	1	2	2
12	ATRAPAMENT PER BOLCADA DE MÀQUINES, TRACTORS O VEHICLES Situació: TREBALLS DE COL·LOCACIÓ DE MATERIAL PRÒXIM A TALUSSOS	1	2	2
13	SOBREESFORÇOS Situació: MANIPULACIÓ DE MATERIALS ÚS D'EINES MANUALS	2	1	2
14	EXPOSICIÓ A CONDICIONS AMBIENTALS EXTREMES Situació: TREBALLS A L'EXTERIOR	1	2	2
16	EXPOSICIÓ A CONTACTES ELÈCTRICS Situació: CONTACTES DIRECTES I INDIRECTES EXISTÈNCIA D'INSTAL·LACIONS SOTERRADES DESCÀRREGA DE MATERIAL	1	3	3
17	INHALACIÓ O INGESTIÓ DE SUBSTÀNCIES NOCIVES Situació: POLS DE TERRES CONFECCIÓ DE MORTER TALL DE PEDRA, CERÀMICA	2	1	2
18	CONTACTES AMB SUBSTÀNCIES NOCIVES (CAÚSTIQUES, CORROSIVES, IRRITANTS O AL·LÈRGÈNIQUES) Situació: CONTACTES AMB MORTER (CIMENT)	2	1	2
25	ATROPELLAMENTS O COPS AMB VEHICLES Situació: CIRCULACIÓ ALIENA I PRÒPIA D'OBRA FEINES DE MANTENIMENT	2	2	3
26	EXPOSICIÓ A SOROLLS Situació: MAQUINÀRIA	2	1	2

P: Probabilitat (1,2,3) / G: Gravetat (1,2,3) / A: Avaluació (1,2,3,4,5)**EQUIPS PROTECCIÓ INDIVIDUAL**

Codi	UA	Descripció	Riscos
H1411111	u	Casc de seguretat per a ús normal, contra cops, de polietilè amb un pes màxim de 400 g, homologat segons UNE-EN 812	2 / 4 / 6 / 9 / 10 / 12 / 14 / 16 / 18 / 25 / 26
H1421110	u	Ulleres de seguretat antiimpactes estàndard, amb muntura universal, amb visor transparent i tractament contra l'entelament, homologades segons UNE-EN 167 i UNE-EN 168	9 / 10
H1431101	u	Protector auditiu de tap d'escuma, homologat segons UNE-EN 352-2 i UNE-EN 458	26
H1445003	u	Mascareta de protecció respiratòria, homologada segons UNE-EN 140	17
H145C002	u	Parella de guants de protecció contra riscos mecànics comuns de construcció nivell 3, homologats segons UNE-EN 388 i UNE-EN 420	2 / 4 / 6 / 9 / 10 / 12 / 14 / 18 / 25
H145K397	u	Parella de guants de material aïllant per a treballs elèctrics, classe 1, logotip color blanc, tensió màxima 7500 V, homologats segons UNE-EN 420	16
H1463253	u	Parella de botes dielèctriques resistents a la humitat, de pell rectificada, amb turmellera encoixinada sola antilliscant i antiestàtica, falca amortidora per al taló, llengüeta de manxa, de despreniment ràpid, sense ferramenta metàl·lica, amb puntera reforçada, homologades segons DIN 4843	16
H1465275	u	Parella de botes baixes de seguretat industrial per a treballs de construcció en general, resistents a la humitat, de pell rectificada, amb turmellera encoixinada, amb puntera metàl·lica, sola antilliscant, falca amortidora d'impactes al taló i sense plantilla metàl·lica, homologades segons UNE-EN ISO 20344, UNE-EN ISO 20345, UNE-EN ISO 20346 i UNE-EN ISO 20347	2 / 4 / 6 / 9 / 10 / 12 / 14 / 18 / 25
H147N000	u	Faixa de protecció dorslumbar	13
H1482320	u	Camisa de treball per a construcció d'obres lineals en servei, de polièster i cotó (65%-35%), color groc, homologada segons UNE-EN 340	2 / 4 / 6 / 9 / 10 / 12 / 14 / 16 / 18 / 25
H1483344	u	Pantalons de treball per a construcció d'obres lineals en servei, de polièster i cotó (65%-35%), color groc, trama 240, amb butxaques interiors i tires reflectants, homologats segons UNE-EN 340	2 / 4 / 6 / 9 / 10 / 12 / 14 / 16 / 18 / 25

Pàgina: 58



SIGNAT PER

Cap de Servei de Regeneració Urbana i Projectes
Urbans
ALEXANDRE MARCH RAURELL
25/5/2026

AJUNTAMENT DE MOLLET DEL VALLÈS

Codi Segur de Verificació: FNCA CE7T 27AE JH9Q JDM7

Memòria tècnica Maria Escarré - SEFYCU 229183La comprovació de l'autenticitat d'aquest document i resta de la informació està disponible a <https://eserveis.molletvalles.cat/>

Pàg. 77 de 266



SIGNAT PER

Arquitecte tècnic
MATEU NAVARRO MASTIP
25/5/2026Ajuntament de
Mollet del Vallès

NIF: P0812300B

Obres i infraestructures

Expedient 191325E

ANNEX A LA MEMÒRIA

EBSS Re asfaltat Maria Escarré - Memòria

H1485800	u	Armillas reflectants amb tires reflectants a la cintura, al pit i a l'esquena, homologada segons UNE-EN 471	4 /25
H1487460	u	Impermeable amb jaqueta, caputxa i pantalons, per a obres públiques, de PVC soldat de 0,4 mm de gruix, de color viu, homologat segons UNE-EN 340	14
H1489790	u	Jaqueta de treball per a construcció d'obres lineals en servei, de polièster i cotó (65%-35%), color groc, trama 240, amb butxaques interiors i tires reflectants, homologada segons UNE-EN 340	14

SISTEMES DE PROTECCIÓ COL-LECTIVA

Codi	UA	Descripció	Riscos
H152U000	m	Tanca d'avertència o abalisament d'1 m d'alçada amb malla de polietilè taronja, fixada a 1 m del perímetre del sostre amb suports d'acer allotjats amb forats al sostre	2 /4 /6 /10 /16 /17 /25
H153A9F1	u	Topall per a descàrrega de camions en excavacions, de 4 m d'amplada amb tauló de fusta i perfils IPN 100 clavats al terreny i amb el desmuntatge inclòs	4 /12 /25
HBBA005	u	Senyal de prohibició, normalitzada amb pictograma negre sobre fons blanc, de forma circular amb cantells i banda transversal descendent d'esquerra a dreta a 45°, en color vermell, diàmetre 29 cm, amb cartell explicatiu rectangular, per ser vista fins 12 m, fixada i amb el desmuntatge inclòs	2 /4 /6 /9 /10 /12 /13 /14 /16 /17 /18 /25 /26
HBBAB115	u	Senyal d'obligació, normalitzada amb pictograma blanc sobre fons blau, de forma circular amb cantells en color blanc, diàmetre 29 cm, amb cartell explicatiu rectangular, per ser vista fins 12 m, fixada i amb el desmuntatge inclòs	2 /4 /6 /9 /10 /12 /13 /14 /16 /17 /18 /25 /26
HBBAE001	u	Rètol adhesiu (MIE-RAT.10) de maniobra per a quadre o pupitre de control elèctric, adherit	16
HBBAF004	u	Senyal d'avertència, normalitzada amb pictograma negre sobre fons groc, de forma triangular amb el cantell negre, costat major 41 cm, amb cartell explicatiu rectangular, per ser vista fins 12 m de distància, fixada i amb el desmuntatge inclòs	2 /4 /6 /9 /10 /12 /13 /14 /16 /17 /18 /25 /26

MESURES PREVENTIVES

Codi	Descripció	Riscos
10000013	Ordre i neteja	2 /6 /17
10000014	Preparació i manteniment de les superfícies de treball	2 /6
10000015	Organització de les zones de pas i emmagatzematge	2 /6
10000025	Planificació d'àrees i llocs de treball	4
10000026	Planificació de recorreguts i maniobres per a màquines i camions	4
10000027	Elecció dels mitjans auxiliars de manteniment	4
10000028	Impedir l'accés de personal dins del radi d'acció de càrregues suspeses	4
10000030	Suspendre i aixecar les càrregues dins de l'envolcall o flexos originals	4
10000031	Per a la manipulació de materials voluminosos i/o pesats, sol·licitar un procediment de treball específic	4
10000033	Solicitar habilitació professional del personal encarregat del manteniment de l'obra	4
10000038	Substituir lo manual per lo mecànic	9 /10
10000039	Planificació de compra i programa de manteniment d'eines	9
10000040	Formació de l'operari en l'ús i manteniment d'eines	9 /12 /13
10000041	Substituir la fabricació a obra per la prefabricació a taller	9
10000042	Evitar processos de manipulació de materials a obra	9
10000044	Evitar processos de tallat de materials a l'obra	10
10000045	Formació	10 /18
10000046	Evitar processos d'ajust en obra	10
10000051	Adequació dels recorreguts de la maquinària	12
10000053	Procediment d'utilització de la maquinària	12
10000055	Elecció dels equips de manteniment	13
10000056	Paletització i eines ergonòmiques	13
10000059	Elecció dels materials alternatius poc pesats i més manegables	13
10000060	Suspensió de les feines en condicions extremes	14
10000061	Rotació dels llocs de treball	17
10000062	Planificar els treballs per a realitzar-los en zones protegides	14 /26
10000067	No treballar al costat de línies elèctriques amb cables nusos	16
10000068	Elecció i manteniment de les eines elèctriques	16
10000069	Formació i habilitació específica per a cada eina	16
10000070	Compliment del REBT pel que fa a equips de protecció	16
10000071	Revisió de la posta a terra	16
10000072	Realitzar els treballs sobre superfícies seques	16
10000073	Disposar de quadres elèctrics secundaris	16
10000074	Reg de les zones de treball	17

Pàgina: 59



SIGNAT PER

Cap de Servei de Regeneració Urbana i Projectes
Urbans
ALEXANDRE MARCH RAURELL
25/5/2026

AJUNTAMENT DE MOLLET DEL VALLÈS

Codi Segur de Verificació: FNCA CE7T 27AE JH9Q JDM7

Memòria tècnica Maria Escarré - SEFYCU 229183

La comprovació de l'autenticitat d'aquest document i resta de la informació està disponible a <https://eserveis.molletvalles.cat/>

Pàg. 78 de 266



SIGNAT PER

Arquitecte tècnic
MATEU NAVARRO MASTIP
25/5/2026Ajuntament de
Mollet del Vallès

NIF: P0812300B

Obres i infraestructures

Expedient 191325E

ANNEX A LA MEMÒRIA

EBSS Re asfaltat Maria Escarré - Memòria

10000076	Reconeixement dels materials a enderrocar	17
10000078	Evitar processos de divisió de material en sec	17
10000080	Elecció dels materials al disseny del projecte	17
10000084	Talls amb serra de trepar per via humida, amb proteccions integrades	17
10000086	Substituir els materials amb substàncies nocives	17 /18
10000103	Planificació de les àrees de treball	25
10000104	Accessos i circulació independents per a personal i maquinària	25
10000105	Anivellar la maquinària per a la realització de l'activitat	25
10000107	Limitació de la velocitat dels vehicles	25
10000108	Eliminar el soroll en origen	26
10000152	Utilitzar mitjans mecànics(grues, transpalets, plataformes elevadores) per manipular càrregues	4
10000154	Verificar nivell lumínic mínim (250 lux) a itineraris i llocs de treball	2 /6 /25
10000155	Controlar la temperatura i velocitat del vent als llocs de treball	14
10000157	Control del nivell sonor amb sonòmetre portàtil	26
10000161	Verificar que les connexions de les màquines es facin amb endolls reglamentaris	16

G09 PROTECCIONS I SENYALITZACIÓ

G09.G01 COL.LOCACIÓ DE BARANES I SENYALS AMB SUPORTS METÀL·LICS

COL.LOCACIÓ D'ELEMENTS DE PROTECCIÓ I SENYALITZACIÓ AMB SUPORTS METÀL·LICS EN VIES DE CIRCULACIÓ I ZONES URBANITZADES

Avaluació de riscos

Id	Risc	P	G	A
1	CAIGUDA DE PERSONES A DIFERENT NIVELL Situació: TREBALLS DE COL-LOCACIÓ D'ELEMENTS PROPERA A DESNIVELLS	1	3	3
2	CAIGUDA DE PERSONES AL MATEIX NIVELL Situació: ITINERARIS D'OBRA IRREGULARITAT DE LA SUPERFÍCIE DE TREBALL	2	1	2
4	CAIGUDA D'OBJECTES PER MANIPULACIÓ O DE MATERIALS TRANSPORTATS Situació: TRANSPORT I MANIPULACIÓ DE MATERIALS	1	3	3
6	TREPITJADES SOBRE OBJECTES Situació: SUPERFÍCIE DE TREBALL APLECS DE MATERIAL	1	2	2
9	COPS AMB OBJECTES O EINES (TALLS) Situació: ÚS D'EINES MANUALS COL-LOCACIÓ D'ELEMENTS	2	2	3
13	SOBREESFORÇOS Situació: CARRETEIG DE MATERIALS PESATS	2	1	2
14	EXPOSICIÓ A CONDICIONS AMBIENTALS EXTREMES Situació: TREBALLS A L'EXTERIOR	1	2	2
16	EXPOSICIÓ A CONTACTES ELÈCTRICS Situació: CONTACTES DIRECTES O INDIRECTES CONTACTES EN SOLDADURA ELÈCTRICA	1	3	3
17	INHALACIÓ O INGESTIÓ DE SUBSTÀNCIES NOCIVES Situació: POLS Y PARTICULES GENERADES EN TALLS	1	2	2
25	ATROPELLAMENTS O COPS AMB VEHICLES Situació: VEHICLES PROPIS D'OBRA I ALIENS	1	3	3

P: Probabilitat (1,2,3) / G: Gravetat (1,2,3) / A: Avaluació (1,2,3,4,5)

EQUIPS PROTECCIÓ INDIVIDUAL

Codi	UA	Descripció	Riscos
H1411111	u	Casc de seguretat per a ús normal, contra cops, de polietilè amb un pes màxim de 400 g, homologat segons UNE-EN 812	1 /2 /4 /6 /9 /14 /16 /25
H1431101	u	Protector auditiu de tap d'escuma, homologat segons UNE-EN 352-2 i UNE-EN 458	14
H1445003	u	Mascareta de protecció respiratòria, homologada segons UNE-EN 140	17
H1455710	u	Parella de guants d'alta resistència al tall i a l'abracció per a ferrallista, amb dits i palmell de cautxú rugós sobre suport de cotó, i subjecció elàstica al canell, homologats segons UNE-EN 388 i UNE-EN 420	9
H145C002	u	Parella de guants de protecció contra riscos mecànics comuns de construcció nivell 3, homologats segons UNE-EN 388 i UNE-EN 420	1 /2 /4 /6 /14 /25
H145K153	u	Parella de guants de material aïllant per a treballs elèctrics, classe 00, logotip color beix, tensió màxima 500 V, homologats segons UNE-EN 420	16
H1463253	u	Parella de botes dielèctriques resistents a la humitat, de pell rectificada, amb	16

Pàgina: 60



SIGNAT PER

Cap de Servei de Regeneració Urbana i Projectes
Urbans
ALEXANDRE MARCH RAURELL
25/5/2026

AJUNTAMENT DE MOLLET DEL VALLÈS

Codi Segur de Verificació: FNCA CE7T 27AE JH9Q JDM7

Memòria tècnica Maria Escarré - SEFYCU 229183

La comprovació de l'autenticitat d'aquest document i resta de la informació està disponible a <https://eserveis.molletvalles.cat/>

Pàg. 79 de 266



SIGNAT PER

Arquitecte tècnic
MATEU NAVARRO MASTIP
25/5/2026Ajuntament de
Mollet del Vallès

NIF: P0812300B

Obres i infraestructures

Expedient 191325E

ANNEX A LA MEMÒRIA

EBSS Re asfaltat Maria Escarré - Memòria



SIGNAT PER

Cap de Servei de Regeneració Urbana i Projectes
Urbans
ALEXANDRE MARCH RAURELL
25/5/2026

		turmellera encoixinada sola antilliscant i antiestàtica, falca amortidora per al taló, llengüeta de manxa, de desprendiment ràpid, sense ferramenta metàl·lica, amb puntera reforçada, homologades segons DIN 4843	
H1465275	u	Parella de botes baixes de seguretat industrial per a treballs de construcció en general, resistents a la humitat, de pell rectificada, amb turmellera encoixinada, amb puntera metàl·lica, sola antilliscant, falca amortidora d'impactes al taló i sense plantilla metàl·lica, homologades segons UNE-EN ISO 20344, UNE-EN ISO 20345, UNE-EN ISO 20346 i UNE-EN ISO 20347	1 / 2 / 4 / 6 / 9 / 14 / 25
H147D405	u	Sistema anticaiguda compost per un arnès anticaiguda amb tirants, bandes secundàries, bandes subglúties, bandes de cuixa, recolzament dorsal per a subjecció, elements d'ajust, element dorsal d'enganxament d'arnès anticaiguda i sivella, incorporat a un subsistema anticaiguda de tipus lliscant sobre línia d'ancoratge flexible de llargaria 10 m, homologat segons UNE-EN 361, UNE-EN 362, UNE-EN 364/AC, UNE-EN 365 i UNE-EN 353-2	1
H147N000	u	Faixa de protecció dorsolumbar	13
H1481343	u	Granota de treball per a construcció d'obres lineals en servei, de polièster i cotó (65%-35%), color groc, trama 240, amb butxaques interiors i tires reflectants, homologada segons UNE-EN 340	1 / 2 / 4 / 6 / 9 / 14 / 16 / 25
H1482320	u	Camisa de treball per a construcció d'obres lineals en servei, de polièster i cotó (65%-35%), color groc, homologada segons UNE-EN 340	14
H1485800	u	Armill reflectant amb tires reflectants a la cintura, al pit i a l'esquena, homologada segons UNE-EN 471	4 / 25
H1486241	u	Casaca tipus enginyer, de polièster embuatada amb material aïllant, butxaques exteriors	14
H1487460	u	Impermeable amb jaqueta, caputxa i pantalons, per a obres públiques, de PVC soldat de 0,4 mm de gruix, de color viu, homologat segons UNE-EN 340	14

SISTEMES DE PROTECCIÓ COL-LECTIVA

Codi	UA	Descripció	Riscos
H152J105	m	Cable fiador per al cinturó de seguretat, fixat en ancoratges de servei i amb el desmuntatge inclòs	1
H152U000	m	Tanca d'advertència o abalisament d'1 m d'alçada amb malla de polietilè taronja, fixada a 1 m del perímetre del sostre amb suports d'acer allotjats amb forats al sostre	1 / 2 / 6 / 9
H153A9F1	u	Topall per a descàrrega de camions en excavacions, de 4 m d'amplada amb tauló de fusta i perfils IPN 100 clavats al terreny i amb el desmuntatge inclòs	4 / 25
H15B0007	u	Pantalla aïllant per a treballs en zones d'influència de línies elèctriques en tensió	16
HBBA0005	u	Senyal de prohibició, normalitzada amb pictograma negre sobre fons blanc, de forma circular amb cantells i banda transversal descendent d'esquerra a dreta a 45°, en color vermell, diàmetre 29 cm, amb cartell explicatiu rectangular, per ser vista fins 12 m, fixada i amb el desmuntatge inclòs	1 / 2 / 4 / 6 / 9 / 13 / 14 / 16 / 17 / 25
HBBAB115	u	Senyal d'obligació, normalitzada amb pictograma blanc sobre fons blau, de forma circular amb cantells en color blanc, diàmetre 29 cm, amb cartell explicatiu rectangular, per ser vista fins 12 m, fixada i amb el desmuntatge inclòs	1 / 2 / 4 / 6 / 9 / 13 / 14 / 16 / 17 / 25
HBBAF004	u	Senyal d'advertència, normalitzada amb pictograma negre sobre fons groc, de forma triangular amb el cantell negre, costat major 41 cm, amb cartell explicatiu rectangular, per ser vista fins 12 m de distància, fixada i amb el desmuntatge inclòs	1 / 2 / 4 / 6 / 9 / 13 / 14 / 16 / 17 / 25
HBBJ0002	u	Semàfor de policarbonat, amb sistema òptic de diàmetre 210 mm amb una cara i un focus, òptica normal i lent de color ambre normal de vehicles 11/200, instal·lat i amb el desmuntatge inclòs	25

MESURES PREVENTIVES

Codi	Descripció	Riscos
10000002	Planificar els treballs per a mantenir el màxim de temps possible les proteccions	1
10000004	Revisió i manteniment periòdic de SPC	1
10000005	Integrar la seguretat al disseny arquitectònic	1
10000006	Disseny i estudi de les mesures preventives en fase de projecte	1
10000008	Personal qualificat per a treballs en alçada	1
10000013	Ordre i neteja	2 / 6
10000014	Preparació i manteniment de les superfícies de treball	2 / 6
10000015	Organització de les zones de pas i emmagatzematge	2 / 6
10000025	Planificació d'àrees i llocs de treball	4
10000026	Planificació de recorreguts i maniobres per a màquines i camions	4
10000027	Elecció dels mitjans auxiliars de manteniment	4
10000028	Impedir l'accés de personal dins del radi d'acció de càrregues suspeses	4
10000029	No balancejar les càrregues suspeses	4

Pàgina: 61



AJUNTAMENT DE MOLLET DEL VALLÈS

Codi Segur de Verificació: FNCA CE7T 27AE JH9Q JDM7

Memòria tècnica Maria Escarré - SEFYCU 229183

La comprovació de l'autenticitat d'aquest document i resta de la informació està disponible a <https://eserveis.molletvalles.cat/>

Pàg. 80 de 266



SIGNAT PER

Arquitecte tècnic
MATEU NAVARRO MASTIP
25/5/2026Ajuntament de
Mollet del Vallès

NIF: P0812300B

Obres i infraestructures

Expedient 191325E

ANNEX A LA MEMÒRIA

EBSS Re asfaltat Maria Escarré - Memòria

10000030	Suspendre i aixecar les càrregues dins de l'envolcall o fleixos originals	4
10000031	Per a la manipulació de materials voluminosos i/o pesats, sol·licitar un procediment de treball específic	4
10000038	Substituir lo manual per lo mecànic	9
10000039	Planificació de compra i programa de manteniment d'eines	9
10000040	Formació de l'operari en l'ús i manteniment d'eines	9/13
10000041	Substituir la fabricació a obra per la prefabricació a taller	9
10000042	Evitar processos de manipulació de materials a obra	9
10000055	Elecció dels equips de manteniment	13
10000056	Paletització i eines ergonòmiques	13
10000060	Suspensió de les feines en condicions extremes	14
10000062	Planificar els treballs per a realitzar-los en zones protegides	14
10000063	En cas de vent, apuntament i fixació de tots els elements inestables	14
10000067	No treballar al costat de línies elèctriques amb cables nusos	16
10000068	Elecció i manteniment de les eines elèctriques	16
10000069	Formació i habilitació específica per a cada eina	16
10000070	Compliment del REBT pel que fa a equips de protecció	16
10000071	Revisió de la posta a terra	16
10000072	Realitzar els treballs sobre superfícies seques	16
10000073	Disposar de quadres elèctrics secundaris	16
10000078	Evitar processos de divisió de material en sec	17
10000079	Realitzar els treballs a l'aire lliure, sempre a sotavent	17
10000086	Substituir els materials amb substàncies nocives	17
10000103	Planificació de les àrees de treball	25
10000104	Accessos i circulació independents per a personal i maquinària	25
10000105	Anivellar la maquinària per a la realització de l'activitat	25
10000106	El personal no ha de descansar al costat de màquines aturades	25
10000107	Limitació de la velocitat dels vehicles	25
10000151	Per treballs en alçada utilitzar plataformes elevadores mecàniques o hidràuliques	1/13
10000152	Utilitzar mitjans mecànics (grues, transpalets, plataformes elevadores) per manipular càrregues	4/13
10000154	Verificar nivell lumínic mínim (250 lux) a itineraris i llocs de treball	1/2/6/9/25
10000155	Controlar la temperatura i velocitat del vent als llocs de treball	14
10000156	Detecció xarxes instal·lacions encastades o soterrades	16
10000159	Per manipular càrregues llargues amb grua, utilitzar biga de repartiment	4
10000161	Verificar que les connexions de les màquines es facin amb endolls reglamentaris	16

G10 INSTAL·LACIONS DE DRENATGE, D'EVACUACIÓ I CANALITZACIONS
G10.G01 ELEMENTS COL·LOCATS SUPERFICIALMENT (DESGUASSOS, EMBORNALS, BUNERES, ETC.)

XARXA HORIZONTAL D'EVACUACIÓ SOTERRADA SUPERFICIALMENT, PERICONS SIFÒNICS I DESGUASSOS, DE MATERIAL PREFABRICAT

Avaluació de riscos

Id	Risc	P	G	A
1	CAIGUDA DE PERSONES A DIFERENT NIVELL Situació: CAIGUDA EN RASES OBERTES	2	1	2
2	CAIGUDA DE PERSONES AL MATEIX NIVELL Situació: IRREGULARITAT DE LA SUPERFÍCIE DE TREBALL APLEC DE TERRES DE L'EXCAVACIÓ	2	1	2
3	CAIGUDA D'OBJECTES PER DESPLOM, ESFONDRAMENT O ENSORRAMENT Situació: CAIGUDA DE TERRES DEL TALÚS INESTABILITAT DEL TERRENY	1	3	3
6	TREPITJADES SOBRE OBJECTES Situació: SOBRE MATERIALS MAL APLEGATS	2	1	2
9	COPS AMB OBJECTES O EINES (TALLS) Situació: COPS AMB TUBS O PERICONS MANIPULACIÓ DE MATERIALS (TALL, UNIÓ DE PECES)	2	2	3
10	PROJECCIÓ DE FRAGMENTS O PARTÍCULES Situació: PROCESSOS D'AJUST DE MATERIAL, TALLS, UNIONS	1	2	2
11	ATRAPAMENT PER O ENTRE OBJECTES Situació: TREBALLS DE GUIATGE DE MATERIAL A LA SEVA COL·LOCACIÓ	2	2	3
13	SOBRÈESFORÇOS Situació: MANIPULACIÓ DE MATERIALS PESATS	2	2	3
14	EXPOSICIÓ A CONDICIONS AMBIENTALS EXTREMES	2	2	3

Pàgina: 62



SIGNAT PER

Cap de Servei de Regeneració Urbana i Projectes
Urbans
ALEXANDRE MARCH RAURELL
25/5/2026

AJUNTAMENT DE MOLLET DEL VALLÈS

Codi Segur de Verificació: FNCA CE7T 27AE JH9Q JDM7

Memòria tècnica Maria Escarré - SEFYCU 229183

La comprovació de l'autenticitat d'aquest document i resta de la informació està disponible a <https://eserveis.molletvalles.cat/>

Pàg. 81 de 266



SIGNAT PER

Arquitecte tècnic
MATEU NAVARRO MASTIP
25/5/2026Ajuntament de
Mollet del Vallès

NIF: P0812300B

Obres i infraestructures

Expedient 191325E

ANNEX A LA MEMÒRIA

EBSS Re asfaltat Maria Escarré - Memòria

Situació: TREBALLS A L'EXTERIOR			
15	CONTACTES TÈRMICS		1 2 2
Situació: TREBALLS D'UNIÓ: SOLDADURA, TERMOSELLAT			
17	INHALACIÓ O INGESTIÓ DE SUBSTÀNCIES NOCIVES		1 2 2
Situació: INHALACIÓ DE DISSOLVENTS POLIS TERRES GASOS TÒXICS DE CONEXIONS INCONTROLADES			
18	CONTACTES AMB SUBSTÀNCIES NOCIVES (CÀUSTIQUES, CORROSIVES, IRRITANTS O AL-LERGÈNIQUES)		1 2 2
Situació: CONTACTES AMB COLES, CIMENTOS			
24	ACCIDENTS CAUSATS PER ÉSSERS VIUS		1 2 2
Situació: MÚRIDS			
25	ATROPELLAMENTS O COPS AMB VEHICLES		2 3 4
Situació: MAQUINÀRIA PRÒPIA DE L'OBRA I VEHICLES D'ALTRES ACTIVITATS			

P: Probabilitat (1,2,3) / G: Gravetat (1,2,3) / A: Avaluació (1,2,3,4,5)**EQUIPS PROTECCIÓ INDIVIDUAL**

Codi	UA	Descripció	Riscos
H1411111	u	Casc de seguretat per a ús normal, contra cops, de polietilè amb un pes màxim de 400 g, homologat segons UNE-EN 812	1 / 2 / 3 / 6 / 9 / 10 / 11 / 14 / 15 / 18 / 24 / 25
H1421110	u	Ulleres de seguretat antiimpactes estàndard, amb muntura universal, amb visor transparent i tractament contra l'entelament, homologades segons UNE-EN 167 i UNE-EN 168	10 / 14
H1432012	u	Protector auditiu d'auricular, acoblat al cap amb arnès i orelles antisoroll, homologat segons UNE-EN 352-1 i UNE-EN 458	14
H1445003	u	Mascareta de protecció respiratòria, homologada segons UNE-EN 140	17
H1459630	u	Parella de guants per a soldador, amb palmell de pell, folre interior de cotó, i màniga llarga de serratge folrada de dril fort, homologats segons UNE-EN 407 i UNE-EN 420	15
H145C002	u	Parella de guants de protecció contra riscos mecànics comuns de construcció nivell 3, homologats segons UNE-EN 388 i UNE-EN 420	1 / 2 / 3 / 6 / 9 / 10 / 11 / 14 / 24 / 25
H145E003	u	Parella de guants contra agents químics i microorganismes, homologats segons UNE-EN 374-1, UNE-EN ISO 11298-2, UNE-EN 1998-3 i UNE-EN 420	18
H1465275	u	Parella de botes baixes de seguretat industrial per a treballs de construcció en general, resistents a la humitat, de pell rectificada, amb turmellera encoixinada, amb puntera metàl·lica, sola antilliscant, falca amortidora d'impactes al taló i sense plantilla metàl·lica, homologades segons UNE-EN ISO 20344, UNE-EN ISO 20345, UNE-EN ISO 20346 i UNE-EN ISO 20347	1 / 2 / 3 / 6 / 9 / 10 / 11 / 14 / 15 / 18 / 24 / 25
H147D405	u	Sistema anticaiguda compost per un arnès anticaiguda amb tirants, bandes secundàries, bandes subglúties, bandes de cuixa, recolzament dorsal per a subjecció, elements d'ajust, element dorsal d'enganxament d'arnès anticaiguda i sivella, incorporat a un subsistema anticaiguda de tipus lliscant sobre línia d'ancoratge flexible de llargaria 10 m, homologat segons UNE-EN 361, UNE-EN 362, UNE-EN 364/AC, UNE-EN 365 i UNE-EN 353-2	1
H147N000	u	Faixa de protecció dorsolumbar	13
H1482320	u	Camisa de treball per a construcció d'obres lineals en servei, de polièster i cotó (65%-35%), color groc, homologada segons UNE-EN 340	1 / 2 / 3 / 6 / 9 / 10 / 11 / 14 / 15 / 18 / 24 / 25
H1483344	u	Pantalons de treball per a construcció d'obres lineals en servei, de polièster i cotó (65%-35%), color groc, trama 240, amb butxaques interiors i tires reflectants, homologats segons UNE-EN 340	1 / 2 / 3 / 6 / 9 / 10 / 11 / 14 / 15 / 18 / 24 / 25
H1485800	u	Armill reflectant amb tires reflectants a la cintura, al pit i a l'esquena, homologada segons UNE-EN 471	11 / 25
H1486241	u	Casaca tipus enginyer, de polièster embutada amb material aïllant, butxaques exteriors	14
H1487460	u	Impermeable amb jaqueta, caputxa i pantalons, per a obres públiques, de PVC soldat de 0,4 mm de gruix, de color viu, homologat segons UNE-EN 340	14

SISTEMES DE PROTECCIÓ COL-LECTIVA

Codi	UA	Descripció	Riscos
H1511212	m2	Protecció de talús amb malla metàl·lica i làmina de polietilè ancorada amb barres d'acer amb cables, amb una malla de triple torsió, de 80 mm de pas de malla i 2,4 mm de diàmetre i làmina de polietilè d'alta densitat de 2 mm de gruix	3
H1522111	m	Barana de protecció en el perímetre de la coronació d'excavacions, d'alçària 1 m, amb travesser superior, travesser intermedi i muntants de tub metàl·lic de 2,3", sòcol de post de fusta, ancorada al terreny clavant els muntants i amb el	1

Pàgina: 63



SIGNAT PER

Cap de Servei de Regeneració Urbana i Projectes
Urbans
ALEXANDRE MARCH RAURELL
25/5/2026

AJUNTAMENT DE MOLLET DEL VALLÈS

Codi Segur de Verificació: FNCA CE7T 27AE JH9Q JDM7

Memòria tècnica Maria Escarré - SEFYCU 229183

La comprovació de l'autenticitat d'aquest document i resta de la informació està disponible a <https://eserveis.molletvalles.cat/>

Pàg. 82 de 266



SIGNAT PER

Arquitecte tècnic
MATEU NAVARRO MASIP
25/5/2026Ajuntament de
Mollet del Vallès

NIF: P0812300B

Obres i infraestructures

Expedient 191325E

ANNEX A LA MEMÒRIA

EBSS Re asfaltat Maria Escarré - Memòria

		desmuntatge inclòs	
H1529013	m	Pantalla de protecció contra desprendiments de la capa superficial del mantell vegetal, per mitja vessant, d'alçària 2 m amb xarxa de seguretat normalitzada UNE-EN 1263-1, posts de perfils IPN 140 encastats a terra i subjecció amb cables d'acer de diàmetre 3 mm i amb el desmuntatge inclòs	3
H152J105	m	Cable fiador per al cinturó de seguretat, fixat en ancoratges de servei i amb el desmuntatge inclòs	1
H152R013	m	Estacada de protecció contra desprendiments del terreny, per mitja vessant, d'alçària 3 m, amb malla galvanitzada de torsió triple i malla electrosoldada de barres corrugades d'acer sobre pals de perfils d'acer IPN 140 encastats a terra i subjectada amb cables d'acer de diàmetre 10 mm i amb el desmuntatge inclòs	3
H152U000	m	Tanca d'avertència o abalisament d'1 m d'alçada amb malla de polietilè taronja, fixada a 1 m del perímetre del sostre amb suports d'acer al·lojats amb forats al sostre	1 /25
H152V017	m3	Barrera de seguretat contra esllavissades en coronacions de rases i excavacions amb les terres deixades a la vora i amb el desmuntatge inclòs	3
H153A9F1	u	Topall per a descàrrega de camions en excavacions, de 4 m d'amplada amb tauló de fusta i perfils IPN 100 clavats al terreny i amb el desmuntatge inclòs	25
HBBA005	u	Senyal de prohibició, normalitzada amb pictograma negre sobre fons blanc, de forma circular amb cantells i banda transversal descendent d'esquerra a dreta a 45°, en color vermell, diàmetre 29 cm, amb cartell explicatiu rectangular, per ser vista fins 12 m, fixada i amb el desmuntatge inclòs	1 /2 /3 /6 /9 /10 /11 /13 /14 /15 /17 /18 /24 /25
HBBAB115	u	Senyal d'obligació, normalitzada amb pictograma blanc sobre fons blau, de forma circular amb cantells en color blanc, diàmetre 29 cm, amb cartell explicatiu rectangular, per ser vista fins 12 m, fixada i amb el desmuntatge inclòs	1 /2 /3 /6 /9 /10 /11 /13 /14 /15 /17 /18 /24 /25
HBBAF004	u	Senyal d'avertència, normalitzada amb pictograma negre sobre fons groc, de forma triangular amb el cantell negre, costat major 41 cm, amb cartell explicatiu rectangular, per ser vista fins 12 m de distància, fixada i amb el desmuntatge inclòs	1 /2 /3 /6 /9 /10 /11 /13 /14 /15 /17 /18 /24 /25
HBBJ0002	u	Semàfor de policarbonat, amb sistema òptic de diàmetre 210 mm amb una cara i un focus, òptica normal i lent de color ambre normal de vehicles 11/200, instal·lat i amb el desmuntatge inclòs	25

MESURES PREVENTIVES

Codi	Descripció	Riscos
10000002	Planificar els treballs per a mantenir el màxim de temps possible les proteccions	1
10000003	Itineraris preestablerts i balissats per al personal	1 /2 /3
10000004	Revisió i manteniment periòdic de SPC	1
10000010	Executar les escales a la vegada que el sostre de la planta a la que doni accés	25
10000012	Assegurar les escales de mà	1
10000013	Ordre i neteja	2 /6
10000014	Preparació i manteniment de les superfícies de treball	2
10000015	Organització de les zones de pas i emmagatzematge	2
10000023	Solicitar dades de les característiques físiques de les terres	3
10000024	Execució de treballs a l'interior de rases per equips	3
10000025	Planificació d'àrees i llocs de treball	3 /25
10000026	Planificació de recorreguts i maniobres per a màquines i camions	3
10000038	Substituir lo manual per lo mecànic	9 /10
10000039	Planificació de compra i programa de manteniment d'eines	9 /11
10000040	Formació de l'operari en l'ús i manteniment d'eines	9 /15
10000045	Formació	10 /11 /13 /15 /18
10000046	Evitar processos d'ajust en obra	10
10000047	Planificació i procediments per a la càrrega i descàrrega de materials	11
10000050	No treballar ni estar al radi d'acció de les càrregues suspeses	11
10000056	Paletització i eines ergonòmiques	13
10000059	Elecció dels materials alternatius poc pessats i més manegables	13
10000060	Suspensió de les feines en condicions extremes	14
10000061	Rotació dels llocs de treball	14
10000062	Planificar els treballs per a realitzar-los en zones protegides	14
10000065	Evitar procés de soldadura a l'obra	15
10000066	Utilitzar peces especials d'unió de PVC per tal d'evitar de dilatar les peces amb calor	15
10000079	Realitzar els treballs a l'aire lliure, sempre a sotavent	17
10000080	Elecció dels materials al disseny del projecte	17
10000081	Canvi o modificació del procés de treball	17
10000085	Ventilació de les zones de treball	17
10000086	Substituir els materials amb substàncies nocives	17 /18
10000101	Actuacions prèvies de desparasitació i desratització	24

Pàgina: 64



AJUNTAMENT DE MOLLET DEL VALLÈS

Codi Segur de Verificació: FNCA CE7T 27AE JH9Q JDM7

Memòria tècnica Maria Escarré - SEFYCU 229183

La comprovació de l'autenticitat d'aquest document i resta de la informació està disponible a <https://serveis.molletvalles.cat/>

Pàg. 83 de 266



SIGNAT PER

Cap de Servei de Regeneració Urbana i Projectes
Urbans
ALEXANDRE MARCH RAURELL
25/5/2026



SIGNAT PER

Arquitecte tècnic
MATEU NAVARRO MASIP
25/5/2026Ajuntament de
Mollet del Vallès

NIF: P0812300B

Obres i infraestructures

Expedient 191325E

ANNEX A LA MEMÒRIA

EBSS Re asfaltat Maria Escarré - Memòria

10000102	Procediment previ de treball	24
10000104	Accessos i circulació independents per a personal i maquinària	25
10000105	Anivellar la maquinària per a la realització de l'activitat	25
10000106	El personal no ha de descansar al costat de màquines aturades	25
10000107	Limitació de la velocitat dels vehicles	25
10000151	Per treballs en alçada utilitzar plataformes elevadores mecàniques o hidràuliques	1 /13
10000152	Utilitzar mitjans mecànics(grues, transpalets, plataformes elevadores) per manipular càrregues	3 /11 /13
10000154	Verificar nivell lumínic mínim (250 lux) a itineraris i llocs de treball	2 /6 /9
10000155	Controlar la temperatura i velocitat del vent als llocs de treball	14

G10.G02 ELEMENTS SOTERRATS (CLAVEGUERONS, POUS, DRENATGES)

XARXA HORIZONTAL D'EVACUACIÓ SOTERRADA, DE POUS DE REGISTRE, DRENATGES I DESGUASSOS, DE MATERIAL PREFABRICAT

Avaluació de riscos

Id	Risc	P	G	A
1	CAIGUDA DE PERSONES A DIFERENT NIVELL Situació: CAIGUDES EN RASES I POUS	2	3	4
2	CAIGUDA DE PERSONES AL MATEIX NIVELL Situació: IRREGULARITAT DE LA ZONA DE TREBALL	2	1	2
3	CAIGUDA D'OBJECTES PER DESPLOM, ESFONDRAIMENT O ENSORRAMENT Situació: CAIGUDA DE TERRA PROPERA A LA RASA O POU INESTABILITAT DEL TALÚS	2	3	4
4	CAIGUDA D'OBJECTES PER MANIPULACIÓ O DE MATERIALS TRANSPORTATS Situació: MANUTENCIÓ I COL-LOCACIÓ DE MATERIALS EN OBRA	2	2	3
6	TREPITJADES SOBRE OBJECTES Situació: APLECS DE MATERIAL IRREGULARITAT DE LA ZONA DE TREBALL	1	1	1
10	PROJECCIÓ DE FRAGMENTS O PARTICULES Situació: TREBALLS DE COL-LOCACIÓ Y AJUST DE MATERIALS	1	2	2
11	ATRAPAMENT PER O ENTRE OBJECTES Situació: TREBALLS DE COL-LOCACIÓ I AJUST DE MATERIALS	2	2	3
13	SOBRESFORÇOS Situació: MANIPULACIÓ DE MATERIALS PESATS	2	2	3
14	EXPOSICIÓ A CONDICIONS AMBIENTALS EXTREMES Situació: TREBALLS A L'EXTERIOR	2	2	3
15	CONTACTES TÈRMICS Situació: CONTACTES DIRECTES I INDIRECTES EXISTÈNCIA D'INSTAL·LACIONS SOTERRADES	1	2	2
17	INHALACIÓ O INGESTIÓ DE SUBSTÀNCIES NOCIVES Situació: POLS, GASOS DESPRESOS DE PROCESSOS DE COL-LOCACIÓ	1	2	2
18	CONTACTES AMB SUBSTÀNCIES NOCIVES (CÀUSTIQUES, CORROSIVES, IRRITANTS O AL·LÈRGÈNIQUES) Situació: CONTACTES AMB COLES, CIMENT	1	2	2
24	ACCIDENTS CAUSATS PER ÉSSERS VIUS Situació: MÚRIDS	1	2	2
25	ATROPELLAMENTS O COPS AMB VEHICLES Situació: VEHICLES PROPIS I ALIENS DE L'OBRA	2	3	4

P: Probabilitat (1,2,3) / G: Gravetat (1,2,3) / A: Avaluació (1,2,3,4,5)**EQUIPS PROTECCIÓ INDIVIDUAL**

Codi	UA	Descripció	Riscos
H1411111	u	Casc de seguretat per a ús normal, contra cops, de polietilè amb un pes màxim de 400 g, homologat segons UNE-EN 812	1 /2 /3 /4 /6 /10 /11 /14 /15 /18 /24 /25
H1421110	u	Ulleres de seguretat antiimpactes estàndard, amb muntura universal, amb visor transparent i tractament contra l'entelament, homologades segons UNE-EN 167 i UNE-EN 168	10 /14 /18
H1431101	u	Protector auditiu de tap d'escuma, homologat segons UNE-EN 352-2 i UNE-EN 458	14
H1432012	u	Protector auditiu d'auricular, acoblat al cap amb arnès i orelles antisoroll, homologat segons UNE-EN 352-1 i UNE-EN 458	14 /25
H1445003	u	Mascareta de protecció respiratòria, homologada segons UNE-EN 140	17
H1459630	u	Parella de guants per a soldador, amb palmell de pell, folre interior de cotó, i màniga llarga de serratge folrada de dril fort, homologats segons UNE-EN 407 i UNE-EN 420	15

Pàgina: 65



SIGNAT PER

Cap de Servei de Regeneració Urbana i Projectes Urbans
ALEXANDRE MARCH RAURELL
25/5/2026

AJUNTAMENT DE MOLLET DEL VALLÈS

Codi Segur de Verificació: FNCA CE7T 27AE JH9Q JDM7

Memòria tècnica Maria Escarré - SEFYCU 229183

La comprovació de l'autenticitat d'aquest document i resta de la informació està disponible a <https://eserveis.molletvalles.cat/>

Pàg. 84 de 266



SIGNAT PER

Arquitecte tècnic
MATEU NAVARRO MASTIP
25/5/2026Ajuntament de
Mollet del Vallès

NIF: P0812300B

Obres i infraestructures

Expedient 191325E

ANNEX A LA MEMÒRIA

EBSS Re asfaltat Maria Escarré - Memòria

H145C002	u	Parella de guants de protecció contra riscos mecànics comuns de construcció nivell 3, homologats segons UNE-EN 388 i UNE-EN 420	1 / 2 / 3 / 4 / 6 / 10 / 11 / 14 / 24 / 25
H145E003	u	Parella de guants contra agents químics i microorganismes, homologats segons UNE-EN 374-1, UNE-EN ISO 11298-2, UNE-EN 1998-3 i UNE-EN 420	18
H1463253	u	Parella de botes dielèctriques resistents a la humitat, de pell rectificada, amb turmellera encoixinada sola antilliscant i antiestàtica, falca amortidora per al taló, llengüeta de manxa, de despreniment ràpid, sense ferramenta metàl·lica, amb puntera reforçada, homologades segons DIN 4843	1
H1465275	u	Parella de botes baixes de seguretat industrial per a treballs de construcció en general, resistents a la humitat, de pell rectificada, amb turmellera encoixinada, amb puntera metàl·lica, sola antilliscant, falca amortidora d'impactes al taló i sense plantilla metàl·lica, homologades segons UNE-EN ISO 20344, UNE-EN ISO 20345, UNE-EN ISO 20346 i UNE-EN ISO 20347	1 / 2 / 3 / 4 / 6 / 10 / 11 / 14 / 15 / 18 / 24 / 25
H147N000	u	Faixa de protecció dorslumber	13
H1481343	u	Granota de treball per a construcció d'obres lineals en servei, de polièster i cotó (65%-35%), color groc, trama 240, amb butxaques interiors i tires reflectants, homologada segons UNE-EN 340	1 / 2 / 3 / 4 / 6 / 10 / 11 / 14 / 15 / 18 / 24 / 25
H1482320	u	Camisa de treball per a construcció d'obres lineals en servei, de polièster i cotó (65%-35%), color groc, homologada segons UNE-EN 340	1 / 2 / 3 / 4 / 6 / 10 / 11 / 14 / 15 / 18 / 24 / 25
H1483344	u	Pantalons de treball per a construcció d'obres lineals en servei, de polièster i cotó (65%-35%), color groc, trama 240, amb butxaques interiors i tires reflectants, homologats segons UNE-EN 340	1 / 2 / 3 / 4 / 6 / 10 / 11 / 14 / 15 / 18 / 24 / 25
H1485800	u	Armilla reflectant amb tires reflectants a la cintura, al pit i a l'esquena, homologada segons UNE-EN 471	11 / 25
H1486241	u	Casaca tipus enginyer, de polièster embuatada amb material aïllant, butxaques exteriors	14
H1487460	u	Impermeable amb jaqueta, caputxa i pantalons, per a obres públiques, de PVC soldat de 0,4 mm de gruix, de color viu, homologat segons UNE-EN 340	14

MITJANS AUXILIARS D'UTILITAT PREVENTIVA

Codi	UA	Descripció	Riscos
HX11X022	u	Passadís de protecció prefabricat metàl·lic amb sistema de seguretat amb tots els requisits reglamentaris, de llargària 2,5 m, d'amplària 1,1 m, amb paviment de entramat de platines metàl·liques i rampes articulades, baranes metàl·liques reglamentàries	1

SISTEMES DE PROTECCIÓ COL-LECTIVA

Codi	UA	Descripció	Riscos
H1511212	m2	Protecció de talús amb malla metàl·lica i làmina de polietilè ancorada amb barres d'acer amb cables, amb una malla de triple torsió, de 80 mm de pas de malla i 2,4 mm de diàmetre i làmina de polietilè d'alta densitat de 2 mm de gruix	3
H1522111	m	Barana de protecció en el perímetre de la coronació d'excavacions, d'alçària 1 m, amb travesser superior, travesser intermedi i muntants de tub metàl·lic de 2,3", sòcol de post de fusta, ancorada al terreny clavant els muntants i amb el desmuntatge inclòs	1
H1529013	m	Pantalla de protecció contra desprendiments de la capa superficial del mantell vegetal, per mitja vessant, d'alçària 2 m amb xarxa de seguretat normalitzada UNE-EN 1263-1, posts de perfils IPN 140 encastats a terra i subjecció amb cables d'acer de diàmetre 3 mm i amb el desmuntatge inclòs	3
H152R013	m	Estacada de protecció contra desprendiments del terreny, per mitja vessant, d'alçària 3 m, amb malla galvanitzada de torsió triple i malla electrosoldada de barres corrugades d'acer sobre pals de perfils d'acer IPN 140 encastats a terra i subjectada amb cables d'acer de diàmetre 10 mm i amb el desmuntatge inclòs	3
H152U000	m	Tanca d'advertència o abalisament d'1 m d'alçada amb malla de polietilè taronja, fixada a 1 m del perímetre del sostre amb suports d'acer allotjats amb forats al sostre	1 / 25
H152V017	m3	Barrera de seguretat contra esllavissades en coronacions de rases i excavacions amb les terres deixades a la vora i amb el desmuntatge inclòs	3
HBBA005	u	Senyal de prohibició, normalitzada amb pictograma negre sobre fons blanc, de forma circular amb cantells i banda transversal descendent d'esquerra a dreta a 45°, en color vermell, diàmetre 29 cm, amb cartell explicatiu rectangular, per ser vista fins 12 m, fixada i amb el desmuntatge inclòs	1 / 2 / 3 / 4 / 6 / 10 / 11 / 13 / 14 / 15 / 17 / 18 / 24 / 25
HBBAB115	u	Senyal d'obligació, normalitzada amb pictograma blanc sobre fons blau, de forma circular amb cantells en color blanc, diàmetre 29 cm, amb cartell explicatiu rectangular, per ser vista fins 12 m, fixada i amb el desmuntatge inclòs	1 / 2 / 3 / 4 / 6 / 10 / 11 / 13 / 14 / 15 / 17 / 18 / 24 / 25
HBBAF004	u	Senyal d'advertència, normalitzada amb pictograma negre sobre fons groc, de	1 / 2 / 3 / 4 / 6 / 10

Pàgina: 66



SIGNAT PER

Cap de Servei de Regeneració Urbana i Projectes
Urbans
ALEXANDRE MARCH RAURELL
25/5/2026

AJUNTAMENT DE MOLLET DEL VALLÈS

Codi Segur de Verificació: FNCA CE7T 27AE JH9Q JDM7

Memòria tècnica Maria Escarré - SEFYCU 229183La comprovació de l'autenticitat d'aquest document i resta de la informació està disponible a <https://eserveis.molletvalles.cat/>

Pàg. 85 de 266



SIGNAT PER

Arquitecte tècnic
MATEU NAVARRO MASTIP
25/5/2026Ajuntament de
Mollet del Vallès

NIF: P0812300B

Obres i infraestructures

Expedient 191325E

ANNEX A LA MEMÒRIA

EBSS Re asfaltat Maria Escarré - Memòria

		forma triangular amb el cantell negre, costat major 41 cm, amb cartell explicatiu rectangular, per ser vista fins 12 m de distància, fixada i amb el desmuntatge inclòs	/11 /13 /14 /15 /17 /18 /24 /25
HBBJ0002	u	Semàfor de policarbonat, amb sistema òptic de diàmetre 210 mm amb una cara i un focus, òptica normal i lent de color ambre normal de vehicles 11/200, instal·lat i amb el desmuntatge inclòs	25

MESURES PREVENTIVES

Codi	Descripció	Riscos
10000002	Planificar els treballs per a mantenir el màxim de temps possible les proteccions	1
10000003	Itineraris preestablerts i balissats per al personal	1
10000004	Revisió i manteniment periòdic de SPC	1 /3 /25
10000012	Assegurar les escales de mà	1
10000013	Ordre i neteja	2 /6
10000014	Preparació i manteniment de les superfícies de treball	1 /2 /6
10000015	Organització de les zones de pas i emmagatzematge	2 /6
10000020	No realitzar treballs a la mateixa vertical	3
10000023	Sol·licitar dades de les característiques físiques de les terres	3
10000024	Execució de treballs a l'interior de rases per equips	3
10000025	Planificació d'àrees i llocs de treball	1 /3 /4 /25
10000026	Planificació de recorreguts i maniobres per a màquines i camions	3 /4
10000027	Elecció dels mitjans auxiliars de manteniment	4
10000028	Impedir l'accés de personal dins del radi d'acció de càrregues suspeses	4
10000029	No balancejar les càrregues suspeses	4
10000030	Suspendre i aixecar les càrregues dins de l'envolcall o fleixos originals	4
10000031	Per a la manipulació de materials voluminosos i/o pesats, sol·licitar un procediment de treball específic	4
10000038	Substituir lo manual per lo mecànic	10
10000039	Planificació de compra i programa de manteniment d'eines	11
10000044	Evitar processos de tallat de materials a l'obra	10
10000045	Formació	10 /11 /13 /18
10000046	Evitar processos d'ajust en obra	10
10000047	Planificació i procediments per a la càrrega i descàrrega de materials	11
10000048	No treballar al costat de paraments acabats de fer (< 48 h)	11
10000050	No treballar ni estar al radi d'acció de les càrregues suspeses	11
10000056	Paletització i eines ergonòmiques	13
10000059	Elecció dels materials alternatius poc pessats i més manegables	13
10000060	Suspensió de les feines en condicions extremes	14
10000061	Rotació dels llocs de treball	14
10000062	Planificar els treballs per a realitzar-los en zones protegides	14
10000067	No treballar al costat de línies elèctriques amb cables nusos	15
10000068	Elecció i manteniment de les eines elèctriques	15
10000069	Formació i habilitació específica per a cada eina	15
10000070	Compliment del REBT pel que fa a equips de protecció	15
10000071	Revisió de la posta a terra	15
10000072	Realitzar els treballs sobre superfícies seques	15
10000073	Disposar de quadres elèctrics secundaris	15
10000074	Reg de les zones de treball	17
10000078	Evitar processos de divisió de material en sec	17
10000079	Realitzar els treballs a l'aire lliure, sempre a sotavent	17
10000085	Ventilació de les zones de treball	17
10000086	Substituir els materials amb substàncies nocives	17 /18
10000101	Actuacions prèvies de desparasitació i desratització	24
10000102	Procediment previ de treball	24
10000103	Planificació de les àrees de treball	25
10000104	Accessos i circulació independents per a personal i maquinària	25
10000105	Anivellar la maquinària per a la realització de l'activitat	25
10000106	El personal no ha de descansar al costat de màquines aturades	25
10000107	Limitació de la velocitat dels vehicles	25
10000152	Utilitzar mitjans mecànics(grues, transpalets, plataformes elevadores) per manipular càrregues	3 /4 /11 /13
10000154	Verificar nivell lumínic mínim (250 lux) a itineraris i llocs de treball	1 /2 /6
10000155	Controlar la temperatura i velocitat del vent als llocs de treball	14

G19 EQUIPAMENTS

Pàgina: 67



SIGNAT PER

Cap de Servei de Regeneració Urbana i Projectes
Urbans
RAURELL
ALEXANDRE MARCH
25/5/2026

AJUNTAMENT DE MOLLET DEL VALLÈS

Codi Segur de Verificació: FNCA CE7T 27AE JH9Q JDM7

Memòria tècnica Maria Escarré - SEFYCU 229183

La comprovació de l'autenticitat d'aquest document i resta de la informació està disponible a <https://eserveis.molletvalles.cat/>

Pàg. 86 de 266



SIGNAT PER

Arquitecte tècnic
MATEU NAVARRO MASTIP
25/5/2026Ajuntament de
Mollet del Vallès

NIF: P0812300B

Obres i infraestructures

Expedient 191325E

ANNEX A LA MEMÒRIA

EBSS Re asfaltat Maria Escarré - Memòria

G19.G01 MOBILIARI URBÀ

COL.LOCACIÓ DE BANCS, PAPERERES, JOCS INFANTILS, ETC.

Avaluació de riscos

Id	Risc	P	G	A
1	CAIGUDA DE PERSONES A DIFERENT NIVELL Situació: COL.LOCACIÓ D'ELEMENTS EN ALÇADA	1	2	2
2	CAIGUDA DE PERSONES AL MATEIX NIVELL Situació: EN ÀREA DE TREBALL	1	1	1
4	CAIGUDA D'OBJECTES PER MANIPULACIÓ O DE MATERIALS TRANSPORTATS Situació: MANIPULACIÓ MANTENIMENT	1	2	2
6	TREPITJADES SOBRE OBJECTES Situació: RESTES I SOBRANTS DE MATERIAL MANCA IL·LUMINACIÓ	1	1	1
9	COPS AMB OBJECTES O EINES (TALLS) Situació: AMB EINES	2	1	2
10	PROJECCIÓ DE FRAGMENTS O PARTÍCULES Situació: A L'AJUSTAR ELS ELEMENTS	1	1	1
11	ATRAPAMENT PER O ENTRE OBJECTES Situació: PER OBJECTES A COL.LOCAR O INSTAL·LAR	1	2	2
13	SOBREESFORÇOS Situació: PER MANIPULACIÓ MANUAL	1	2	2
16	EXPOSICIÓ A CONTACTES ELÈCTRICS Situació: CONTACTES DIRECTES I INDIRECTES	1	2	2

P: Probabilitat (1,2,3) / G: Gravetat (1,2,3) / A: Avaluació (1,2,3,4,5)**EQUIPS PROTECCIÓ INDIVIDUAL**

Codi	UA	Descripció	Riscos
H1411111	u	Casc de seguretat per a ús normal, contra cops, de polietilè amb un pes màxim de 400 g, homologat segons UNE-EN 812	1 / 2 / 4 / 6 / 9 / 10 / 11 / 16
H145C002	u	Parella de guants de protecció contra riscos mecànics comuns de construcció nivell 3, homologats segons UNE-EN 388 i UNE-EN 420	1 / 2 / 4 / 6 / 9 / 10 / 11
H145K153	u	Parella de guants de material aïllant per a treballs elèctrics, classe 00, logotip color beix, tensió màxima 500 V, homologats segons UNE-EN 420	16
H1463253	u	Parella de botes dielèctriques resistents a la humitat, de pell rectificada, amb turmellera encoixinada sola antilliscant i antiestàtica, falca amortidora per al taló, llengüeta de manxa, de desprendiment ràpid, sense ferramenta metàl·lica, amb puntera reforçada, homologades segons DIN 4843	16
H1465275	u	Parella de botes baixes de seguretat industrial per a treballs de construcció en general, resistents a la humitat, de pell rectificada, amb turmellera encoixinada, amb puntera metàl·lica, sola antilliscant, falca amortidora d'impactes al taló i sense plantilla metàl·lica, homologades segons UNE-EN ISO 20344, UNE-EN ISO 20345, UNE-EN ISO 20346 i UNE-EN ISO 20347	1 / 2 / 6 / 9 / 10 / 11
H147N000	u	Faixa de protecció dorslumber	13
H1481442	u	Granota de treball per a muntatges i/o treballs mecànics, de polièster i cotó (65%-35%), color blau vergara, trama 240, amb butxaques interiors, homologada segons UNE-EN 340	1 / 2 / 4 / 6 / 9 / 10 / 11 / 16
H1485800	u	Armill reflectant amb tires reflectants a la cintura, al pit i a l'esquena, homologada segons UNE-EN 471	4

SISTEMES DE PROTECCIÓ COL·LECTIVA

Codi	UA	Descripció	Riscos
H15118D1	m2	Protecció amb vela de lona de polietilè per a proteccions superficials contra caigudes, amb malla de reforç i traus perimetrals, corda de subjecció, de diàmetre 12 mm, amb el desmuntatge inclòs	1
H1512013	m2	Protecció col·lectiva vertical dels laterals dels forats de les escales en tota l'alçada amb xarxa-teló normalitzada (UNE-EN 1263-1) de poliamida no regenerada, de tenacitat alta nuada amb corda perimetral de poliamida, ancoratge de fleix perforat i clau d'impacte d'acer i corda de cosit de 6 mm de diàmetre i amb el desmuntatge inclòs	1
H15151A1	m2	Protecció col·lectiva vertical de bastida tubular amb xarxa per a proteccions superficials contra caigudes, de fil trenat de poliamida no regenerada, de tenacitat alta, de 4 mm de diàmetre, 80x80 mm de pas de malla, corda perimetral de poliamida de 12 mm de diàmetre nuada a la xarxa, corda de subjecció de 6 mm de diàmetre i amb el desmuntatge inclòs	1

Pàgina: 68



SIGNAT PER

Cap de Servei de Regeneració Urbana i Projectes
Urbans
ALEXANDRE MARCH RAURELL
25/5/2026

AJUNTAMENT DE MOLLET DEL VALLÈS

Codi Segur de Verificació: FNCA CE7T 27AE JH9Q JDM7

Memòria tècnica Maria Escarré - SEFYCU 229183

La comprovació de l'autenticitat d'aquest document i resta de la informació està disponible a <https://eserveis.molletvalles.cat/>

Pàg. 87 de 266



SIGNAT PER

Arquitecte tècnic
MATEU NAVARRO MASTIP
25/5/2026Ajuntament de
Mollet del Vallès

NIF: P0812300B

Obres i infraestructures

Expedient 191325E

ANNEX A LA MEMÒRIA

EBSS Re asfaltat Maria Escarré - Memòria

H151A1K1	m2	Protecció col·lectiva horitzontal d'obertures amb xarxa per a proteccions superficials contra caigudes, de fil trenat de poliamida no regenerada, de tenacitat alta, de 4 mm de diàmetre, 80x80 mm de pas de malla, corda perimetral de poliamida de 12 mm de diàmetre nuada a la xarxa, fixada amb flex i tacs d'expansió i amb el desmuntatge inclòs	1
H151AJ01	m2	Protecció horitzontal d'obertures d'1 m de diàmetre com a màxim, en sostres, amb fusta i amb el desmuntatge inclòs	1
H152U000	m	Tanca d'avertència o abalisament d'1 m d'alçada amb malla de polietilè taronja, fixada a 1 m del perímetre del sostre amb suports d'acer allotjats amb forats al sostre	4
HBBA005	u	Senyal de prohibició, normalitzada amb pictograma negre sobre fons blanc, de forma circular amb cantells i banda transversal descendent d'esquerra a dreta a 45°, en color vermell, diàmetre 29 cm, amb cartell explicatiu rectangular, per ser vista fins 12 m, fixada i amb el desmuntatge inclòs	1/2/4/6/9/10 /11/13/16
HBBAB115	u	Senyal d'obligació, normalitzada amb pictograma blanc sobre fons blau, de forma circular amb cantells en color blanc, diàmetre 29 cm, amb cartell explicatiu rectangular, per ser vista fins 12 m, fixada i amb el desmuntatge inclòs	1/2/4/6/9/10 /11/13/16
HBBAE001	u	Rètol adhesiu (MIE-RAT.10) de maniobra per a quadre o pupitre de control elèctric, adherit	16
HBBAF004	u	Senyal d'avertència, normalitzada amb pictograma negre sobre fons groc, de forma triangular amb el cantell negre, costat major 41 cm, amb cartell explicatiu rectangular, per ser vista fins 12 m de distància, fixada i amb el desmuntatge inclòs	1/2/4/6/9/10 /11/13/16

MESURES PREVENTIVES

Codi	Descripció	Riscos
I0000002	Planificar els treballs per a mantenir el màxim de temps possible les proteccions	1
I0000004	Revisió i manteniment periòdic de SPC	1
I0000006	Disseny i estudi de les mesures preventives en fase de projecte	1
I0000013	Ordre i neteja	2/6
I0000014	Preparació i manteniment de les superfícies de treball	2/6
I0000015	Organització de les zones de pas i emmagatzematge	2/6
I0000025	Planificació d'àrees i llocs de treball	4
I0000026	Planificació de recorreguts i maniobres per a màquines i camions	4
I0000027	Elecció dels mitjans auxiliars de manteniment	4
I0000028	Impedir l'accés de personal dins del radi d'acció de càrregues suspeses	4
I0000029	No balancejar les càrregues suspeses	4
I0000030	Suspendre i aixecar les càrregues dins de l'envolcall o fleixos originals	4
I0000031	Per a la manipulació de materials voluminosos i/o pesats, sol·licitar un procediment de treball específic	4
I0000038	Substituir lo manual per lo mecànic	9/10
I0000039	Planificació de compra i programa de manteniment d'eines	9
I0000040	Formació de l'operari en l'ús i manteniment d'eines	9
I0000041	Substituir la fabricació a obra per la prefabricació a taller	9
I0000044	Evitar processos de tallat de materials a l'obra	10
I0000045	Formació	10/13
I0000046	Evitar processos d'ajust en obra	10
I0000047	Planificació i procediments per a la càrrega i descàrrega de materials	11
I0000048	No treballar al costat de paraments acabats de fer (< 48 h)	11
I0000055	Elecció dels equips de manteniment	13
I0000056	Paletització i eines ergonòmiques	13
I0000058	Adaptar la feina a les característiques individuals de la persona que la realitza	13
I0000059	Elecció dels materials alternatius poc pesats i més manegables	13
I0000067	No treballar al costat de línies elèctriques amb cables nusos	16
I0000068	Elecció i manteniment de les eines elèctriques	16
I0000069	Formació i habilitació específica per a cada eina	16
I0000070	Compliment del REBT pel que fa a equips de protecció	16
I0000071	Revisió de la posta a terra	16
I0000072	Realitzar els treballs sobre superfícies seques	16
I0000073	Disposar de quadres elèctrics secundaris	16
I0000152	Utilitzar mitjans mecànics (grues, transpalets, plataformes elevadores) per manipular càrregues	4/11/13
I0000154	Verificar nivell lumínic mínim (250 lux) a itineraris i llocs de treball	6
I0000156	Detecció xarxes instal·lacions encastades o soterrades	16
I0000161	Verificar que les connexions de les màquines es facin amb endolls reglamentaris	16

Pàgina: 69



SIGNAT PER

Cap de Servei de Regeneració Urbana i Projectes
Urbans
ALEXANDRE MARCH RAURELL
25/5/2026

AJUNTAMENT DE MOLLET DEL VALLÈS

Codi Segur de Verificació: FNCA CE7T 27AE JH9Q JDM7

Memòria tècnica Maria Escarré - SEFYCU 229183

La comprovació de l'autenticitat d'aquest document i resta de la informació està disponible a <https://eserveis.molletvalles.cat/>

Pàg. 88 de 266



SIGNAT PER

Arquitecte tècnic
MATEU NAVARRO MASTIP
25/5/2026Ajuntament de
Mollet del Vallès

NIF: P0812300B

Obres i infraestructures

Expedient 191325E

ANNEX A LA MEMÒRIA

EBSS Re asfaltat Maria Escarré - Memòria

G20 JARDINERIA
G20.G01 MOVIMENTS DE TERRES I PLANTACIÓ

NIVEL·LACIÓ DEL TERRENY, APORTACIÓ DE TERRA VEGETAL, EXCAVACIÓ D'ESCOSELLS, RASES I PLANTACIÓ D'ARBRES, ARBUSTS I SEMBRA

Avaluació de riscos

Id	Risc	P	G	A
1	CAIGUDA DE PERSONES A DIFERENT NIVELL Situació: CAIGUDES EN POUS I RASES	1	2	2
2	CAIGUDA DE PERSONES AL MATEIX NIVELL Situació: ITINERARIS D'OBRA IRREGULARITAT DE LA SUPERFÍCIE DE TREBALL	1	1	1
4	CAIGUDA D'OBJECTES PER MANIPULACIÓ O DE MATERIALS TRANSPORTATS Situació: OPERACIONS DE CÀRREGA I DESCÀRREGA DE ARBRES I MATERIALS	1	3	3
6	TREPITJADES SOBRE OBJECTES Situació: ITINERARIS D'OBRA ZONAS DE TREBALL	1	1	1
9	COPS AMB OBJECTES O EINES (TALLS) Situació: ÚS D'EINES MANUALS	1	2	2
12	ATRAPAMENT PER BOLCADA DE MÀQUINES, TRACTORS O VEHICLES Situació: DESPLAÇAMENTS DE MAQUINÀRIA PER DESPLOM DE TALUSSOS O INESTABILITAT DE SUPERFÍCIES DE TREBALL	1	3	3
13	SOBRESFORÇOS Situació: MANIPULACIÓ MANUAL DE CÀRREGUES PESADES	1	2	2
14	EXPOSICIÓ A CONDICIONS AMBIENTALS EXTREMES Situació: TREBALLS A L'EXTERIOR	1	1	1
17	INHALACIÓ O INGESTIÓ DE SUBSTÀNCIES NOCIVES Situació: POLS DE SUBSTÀNCIES D'ADOB O FITOSANITÀRIES POLLS DE TERRES	1	2	2
18	CONTACTES AMB SUBSTÀNCIES NOCIVES (CÀUSTIQUES, CORROSIVES, IRRITANTS O AL·LÈRGENIQUES) Situació: TERRES ADOBADES, PRODUCTES QUÍMICS FITOSANITÀRIES	1	2	2
24	ACCIDENTS CAUSATS PER ÈSSERS VIUS Situació: MÚRIDS	1	2	2
25	ATROPELLAMENTS O COPS AMB VEHICLES Situació: VEHICLES ALIENS I PROPIS DE L'OBRA	1	3	3

P: Probabilitat (1,2,3) / G: Gravetat (1,2,3) / A: Avaluació (1,2,3,4,5)**EQUIPS PROTECCIÓ INDIVIDUAL**

Codi	UA	Descripció	Riscos
H1411111	u	Casc de seguretat per a ús normal, contra cops, de polietilè amb un pes màxim de 400 g, homologat segons UNE-EN 812	1 / 2 / 4 / 6 / 9 / 12 / 14 / 17 / 18 / 24 / 25
H1421110	u	Ulleres de seguretat antiimpactes estàndard, amb muntura universal, amb visor transparent i tractament contra l'entelament, homologades segons UNE-EN 167 i UNE-EN 168	18
H1445003	u	Mascareta de protecció respiratòria, homologada segons UNE-EN 140	17
H145C002	u	Parella de guants de protecció contra riscos mecànics comuns de construcció nivell 3, homologats segons UNE-EN 388 i UNE-EN 420	1 / 2 / 4 / 6 / 9 / 12 / 14 / 24 / 25
H145E003	u	Parella de guants contra agents químics i microorganismes, homologats segons UNE-EN 374-1, UNE-EN ISO 11298-2, UNE-EN 1998-3 i UNE-EN 420	17 / 18
H1465275	u	Parella de botes baixes de seguretat industrial per a treballs de construcció en general, resistents a la humitat, de pell rectificada, amb turmellera encoixinada, amb puntera metàl·lica, sola antilliscant, falca amortidora d'impactes al taló i sense plantilla metàl·lica, homologades segons UNE-EN ISO 20344, UNE-EN ISO 20345, UNE-EN ISO 20346 i UNE-EN ISO 20347	1 / 2 / 4 / 6 / 9 / 12 / 14 / 17 / 18 / 24 / 25
H147D405	u	Sistema anticaiguda compost per un arnès anticaiguda amb tirants, bandes secundàries, bandes subglúties, bandes de cuixa, recolzament dorsal per a subjecció, elements d'ajust, element dorsal d'enganxament d'arnès anticaiguda i sivella, incorporat a un subsistema anticaiguda de tipus lliscant sobre línia d'ancoratge flexible de llargaria 10 m, homologat segons UNE-EN 361, UNE-EN 362, UNE-EN 364/AC, UNE-EN 365 i UNE-EN 353-2	1
H147N000	u	Faixa de protecció dorsolumbar	13
H1482320	u	Camisa de treball per a construcció d'obres lineals en servei, de polièster i cotó (65%-35%), color groc, homologada segons UNE-EN 340	1 / 2 / 4 / 6 / 9 / 12 / 14 / 17 / 18 / 24 / 25

Pàgina: 70



SIGNAT PER

Cap de Servei de Regeneració Urbana i Projectes
Urbans
ALEXANDRE MARCH RAURELL
25/5/2026

AJUNTAMENT DE MOLLET DEL VALLÈS

Codi Segur de Verificació: FNCA CE7T 27AE JH9Q JDM7

Memòria tècnica Maria Escarré - SEFYCU 229183

La comprovació de l'autenticitat d'aquest document i resta de la informació està disponible a <https://eserveis.molletvalles.cat/>

Pàg. 89 de 266



SIGNAT PER

Arquitecte tècnic
MATEU NAVARRO MASTIP
25/5/2026Ajuntament de
Mollet del Vallès

NIF: P0812300B

Obres i infraestructures

Expedient 191325E

ANNEX A LA MEMÒRIA

EBSS Re asfaltat Maria Escarré - Memòria

H1483344	u	Pantalons de treball per a construcció d'obres lineals en servei, de polièster i cotó (65%-35%), color groc, trama 240, amb butxaques interiors i tires reflectants, homologats segons UNE-EN 340	1/2/4/6/9/12 /14/17/18/24 /25
H1485800	u	Armilla reflectant amb tires reflectants a la cintura, al pit i a l'esquena, homologada segons UNE-EN 471	14/25
H1486241	u	Casaca tipus enginyer, de polièster embuatada amb material aïllant, butxaques exteriors	14
H1487460	u	Impermeable amb jaqueta, caputxa i pantalons, per a obres públiques, de PVC soldat de 0,4 mm de gruix, de color viu, homologat segons UNE-EN 340	14
H1489890	u	Jaqueta de treball per a muntatges i/o treballs mecànics, de polièster i cotó (65%-35%), color blau vergara, trama 240, amb butxaques, homologada segons UNE-EN 340	14

MITJANS AUXILIARS D'UTILITAT PREVENTIVA

Codi	UA	Descripció	Riscos
HX11X022	u	Passadís de protecció prefabricat metàl·lic amb sistema de seguretat amb tots els requisits reglamentaris, de llargària 2,5 m, d'amplària 1,1 m, amb paviment de entramat de platines metàl·liques i rampes articulades, baranes metàl·liques reglamentàries	1

SISTEMES DE PROTECCIÓ COL·LECTIVA

Codi	UA	Descripció	Riscos
H1522111	m	Barana de protecció en el perímetre de la coronació d'excavacions, d'alçària 1 m, amb travesser superior, travesser intermedi i muntants de tub metàl·lic de 2,3", sòcol de post de fusta, ancorada al terreny clavant els muntants i amb el desmuntatge inclòs	1
H152J105	m	Cable fiador per al cinturó de seguretat, fixat en ancoratges de servei i amb el desmuntatge inclòs	1
H152U000	m	Tanca d'advertència o abalisament d'1 m d'alçada amb malla de polietilè taronja, fixada a 1 m del perímetre del sostre amb suports d'acer al·loyats amb forats al sostre	1/4/12
H153A9F1	u	Topall per a descàrrega de camions en excavacions, de 4 m d'amplada amb tauló de fusta i perfils IPN 100 clavats al terreny i amb el desmuntatge inclòs	12/25
HBBAA005	u	Senyal de prohibició, normalitzada amb pictograma negre sobre fons blanc, de forma circular amb cantells i banda transversal descendent d'esquerra a dreta a 45°, en color vermell, diàmetre 29 cm, amb cartell explicatiu rectangular, per ser vista fins 12 m, fixada i amb el desmuntatge inclòs	1/2/4/6/9/12 /13/14/17/18 /24/25
HBBAB115	u	Senyal d'obligació, normalitzada amb pictograma blanc sobre fons blau, de forma circular amb cantells en color blanc, diàmetre 29 cm, amb cartell explicatiu rectangular, per ser vista fins 12 m, fixada i amb el desmuntatge inclòs	1/2/4/6/9/12 /13/14/17/18 /24/25
HBBAF004	u	Senyal d'advertència, normalitzada amb pictograma negre sobre fons groc, de forma triangular amb el cantell negre, costat major 41 cm, amb cartell explicatiu rectangular, per ser vista fins 12 m de distància, fixada i amb el desmuntatge inclòs	1/2/4/6/9/12 /13/14/17/18 /24/25
HBBJ0002	u	Semàfor de policarbonat, amb sistema òptic de diàmetre 210 mm amb una cara i un focus, òptica normal i lent de color ambre normal de vehicles 11/200, instal·lat i amb el desmuntatge inclòs	25

MESURES PREVENTIVES

Codi	Descripció	Riscos
10000002	Planificar els treballs per a mantenir el màxim de temps possible les proteccions	1
10000003	Itineraris preestablerts i balissats per al personal	1
10000004	Revisió i manteniment periòdic de SPC	1
10000013	Ordre i neteja	2/6/17
10000014	Preparació i manteniment de les superfícies de treball	2/6
10000015	Organització de les zones de pas i emmagatzematge	2/6
10000017	Als plans inclinats, treballar sobre superfícies rugoses i no lliscants	2
10000020	No realitzar treballs a la mateixa vertical	4
10000025	Planificació d'àrees i llocs de treball	4
10000026	Planificació de recorreguts i maniobres per a màquines i camions	4
10000027	Elecció dels mitjans auxiliars de manteniment	4
10000028	Impedir l'accés de personal dins del radi d'acció de càrregues suspeses	4
10000029	No balancejar les càrregues suspeses	4
10000030	Suspendre i aixecar les càrregues dins de l'envolcall o fleixos originals	4
10000031	Per a la manipulació de materials voluminosos i/o pesats, sol·licitar un procediment de treball específic	4

Pàgina: 71



SIGNAT PER

Cap de Servei de Regeneració Urbana i Projectes
Urbans
ALEXANDRE MARCH RAURELL
25/5/2026

AJUNTAMENT DE MOLLET DEL VALLÈS

Codi Segur de Verificació: FNCA CE7T 27AE JH9Q JDM7

Memòria tècnica Maria Escarré - SEFYCU 229183

La comprovació de l'autenticitat d'aquest document i resta de la informació està disponible a <https://eserveis.molletvalles.cat/>

Pàg. 90 de 266



SIGNAT PER

Arquitecte tècnic
MATEU NAVARRO MASTIP
25/5/2026Ajuntament de
Mollet del Vallès

NIF: P0812300B

Obres i infraestructures

Expedient 191325E

ANNEX A LA MEMÒRIA

EBSS Re asfaltat Maria Escarré - Memòria

10000038	Substituir lo manual per lo mecànic	9
10000039	Planificació de compra i programa de manteniment d'eines	9
10000040	Formació de l'operari en l'ús i manteniment d'eines	9 /12 /13
10000045	Formació	9 /18
10000051	Adequació dels recorreguts de la maquinària	12
10000053	Procediment d'utilització de la maquinària	12
10000054	Ús de recolzaments hidràulics	12
10000055	Elecció dels equips de manteniment	13
10000056	Paletització i eines ergonòmiques	13
10000058	Adaptar la feina a les característiques individuals de la persona que la realitza	13
10000060	Suspensió de les feines en condicions extremes	14
10000061	Rotació dels llocs de treball	17
10000062	Planificar els treballs per a realitzar-los en zones protegides	14
10000074	Reg de les zones de treball	17
10000076	Reconeixement dels materials a enderrocar	17
10000078	Evitar processos de divisió de material en sec	17
10000086	Substituir els materials amb substàncies nocives	17 /18
10000101	Actuacions prèvies de desparasitació i desratització	24
10000102	Procediment previ de treball	24
10000103	Planificació de les àrees de treball	25
10000104	Accessos i circulació independents per a personal i maquinària	25
10000105	Anivellar la maquinària per a la realització de l'activitat	25
10000106	El personal no ha de descansar al costat de màquines aturades	25
10000107	Limitació de la velocitat dels vehicles	25
10000152	Utilitzar mitjans mecànics (grues, transpalets, plataformes elevadores) per manipular càrregues	13
10000154	Verificar nivell lumínic mínim (250 lux) a itineraris i llocs de treball	1 /2 /6 /25
10000155	Controlar la temperatura i velocitat del vent als llocs de treball	14

G20.G03 PODA**PODA D'ARBRES I ARBUSTS AMB MITJANS MANUALS I MECÀNICS****Avaluació de riscos**

Id	Risc	P	G	A
1	CAIGUDA DE PERSONES A DIFERENT NIVELL Situació: PODA SOBRE ARBRES, DE ZONES ALTES	1	3	3
2	CAIGUDA DE PERSONES AL MATEIX NIVELL Situació: TERRENYS HETEROGENIS MANCA D'IL·LUMINACIÓ	2	2	3
4	CAIGUDA D'OBJECTES PER MANIPULACIÓ O DE MATERIALS TRANSPORTATS Situació: ELEMENTS PODATS	2	3	4
6	TREPITJADES SOBRE OBJECTES Situació: TERRENYS HETEROGENIS MANCA D'IL·LUMINACIÓ	2	1	2
9	COPS AMB OBJECTES O EINES (TALLS) Situació: EINES DE PODA	2	2	3
10	PROJECCIÓ DE FRAGMENTES O PARTICULES Situació: SUBPRODUCTES DE LA PODA	2	2	3
13	SOBRESFORÇOS Situació: MANIPULACIÓ MANUAL	2	2	3
14	EXPOSICIÓ A CONDICIONS AMBIENTALS EXTREMES Situació: TREBALLS A L'EXTERIOR	1	1	1
16	EXPOSICIÓ A CONTACTES ELÈCTRICS Situació: CONTACTES DIRECTES I INDIRECTES	1	2	2

P: Probabilitat (1,2,3) / G: Gravetat (1,2,3) / A: Avaluació (1,2,3,4,5)**EQUIPS PROTECCIÓ INDIVIDUAL**

Codi	UA	Descripció	Riscos
H1411111	u	Casc de seguretat per a ús normal, contra cops, de polietilè amb un pes màxim de 400 g, homologat segons UNE-EN 812	1 /2 /4 /6 /9 /10 /14
H1432012	u	Protector auditiu d'auricular, acoblat al cap amb arnès i orelles antisoroll, homologat segons UNE-EN 352-1 i UNE-EN 458	14
H145C002	u	Parella de guants de protecció contra riscos mecànics comuns de construcció nivell 3, homologats segons UNE-EN 388 i UNE-EN 420	1 /2 /4 /6 /9 /10 /14
H1465275	u	Parella de botes baixes de seguretat industrial per a treballs de construcció en	1 /2 /4 /6 /9 /10

Pàgina: 72



SIGNAT PER

Cap de Servei de Regeneració Urbana i Projectes
Urbans
ALEXANDRE MARCH RAURELL
25/5/2026

AJUNTAMENT DE MOLLET DEL VALLÈS

Codi Segur de Verificació: FNCA CE7T 27AE JH9Q JDM7

Memòria tècnica Maria Escarré - SEFYCU 229183La comprovació de l'autenticitat d'aquest document i resta de la informació està disponible a <https://eserveis.molletvalles.cat/>

Pàg. 91 de 266



SIGNAT PER

Arquitecte tècnic
MATEU NAVARRO MASTIP
25/5/2026Ajuntament de
Mollet del Vallès

NIF: P0812300B

Obres i infraestructures

Expedient 191325E

ANNEX A LA MEMÒRIA

EBSS Re asfaltat Maria Escarré - Memòria

		general, resistents a la humitat, de pell rectificada, amb turmellera encoixinada, amb puntera metàl·lica, sola antilliscant, falca amortidora d'impactes al taló i sense plantilla metàl·lica, homologades segons UNE-EN ISO 20344, UNE-EN ISO 20345, UNE-EN ISO 20346 i UNE-EN ISO 20347	/14
H147D405	u	Sistema anticaiguda compost per un arnès anticaiguda amb tirants, bandes secundàries, bandes subglúties, bandes de cuixa, recolzament dorsal per a subjecció, elements d'ajust, element dorsal d'enganxament d'arnès anticaiguda i sivella, incorporat a un subsistema anticaiguda de tipus lliscant sobre línia d'ancoratge flexible de llargaria 10 m, homologat segons UNE-EN 361, UNE-EN 362, UNE-EN 364/AC, UNE-EN 365 i UNE-EN 353-2	1
H147L015	u	Aparell d'ancoratge per a equip de protecció individual contra caiguda d'alçada, homologat segons UNE-EN 795, amb fixació amb tac mecànic	1
H147N000	u	Faixa de protecció dorsolumbar	13
H1481242	u	Granota de treball per a construcció, de polièster i cotó (65%-35%), color beix, trama 240, amb butxaques interiors, homologada segons UNE-EN 340	2 / 4 / 6 / 9 / 10 / 14
H1481442	u	Granota de treball per a muntatges i/o treballs mecànics, de polièster i cotó (65%-35%), color blau vergara, trama 240, amb butxaques interiors, homologada segons UNE-EN 340	1
H1485800	u	Armillà reflectant amb tires reflectants a la cintura, al pit i a l'esquena, homologada segons UNE-EN 471	14
H1487460	u	Impermeable amb jaqueta, caputxa i pantalons, per a obres públiques, de PVC soldat de 0,4 mm de gruix, de color viu, homologat segons UNE-EN 340	14
H1489890	u	Jaqueta de treball per a muntatges i/o treballs mecànics, de polièster i cotó (65%-35%), color blau vergara, trama 240, amb butxaques, homologada segons UNE-EN 340	14

SISTEMES DE PROTECCIÓ COL-LECTIVA

Codi	UA	Descripció	Riscos
H152J105	m	Cable fiador per al cinturó de seguretat, fixat en ancoratges de servei i amb el desmuntatge inclòs	1
H152U000	m	Tanca d'avertència o abalisament d'1 m d'alçada amb malla de polietilè taronja, fixada a 1 m del perímetre del sostre amb suports d'acer allotjats amb forats al sostre	4
HBBA005	u	Senyal de prohibició, normalitzada amb pictograma negre sobre fons blanc, de forma circular amb cantells i banda transversal descendent d'esquerra a dreta a 45°, en color vermell, diàmetre 29 cm, amb cartell explicatiu rectangular, per ser vista fins 12 m, fixada i amb el desmuntatge inclòs	1 / 2 / 4 / 6 / 9 / 10 / 13 / 16
HBBAB115	u	Senyal d'obligació, normalitzada amb pictograma blanc sobre fons blau, de forma circular amb cantells en color blanc, diàmetre 29 cm, amb cartell explicatiu rectangular, per ser vista fins 12 m, fixada i amb el desmuntatge inclòs	1 / 2 / 4 / 6 / 9 / 10 / 16
HBBAE001	u	Rètol adhesiu (MIE-RAT.10) de maniobra per a quadre o pupitre de control elèctric, adherit	16
HBBAF004	u	Senyal d'avertència, normalitzada amb pictograma negre sobre fons groc, de forma triangular amb el cantell negre, costat major 41 cm, amb cartell explicatiu rectangular, per ser vista fins 12 m de distància, fixada i amb el desmuntatge inclòs	1 / 2 / 4 / 6 / 9 / 10 / 16

MESURES PREVENTIVES

Codi	Descripció	Riscos
I0000008	Personal qualificat per a treballs en alçada	1
I0000013	Ordre i neteja	2 / 6
I0000014	Preparació i manteniment de les superfícies de treball	2 / 6
I0000015	Organització de les zones de pas i emmagatzematge	2 / 6
I0000017	Ais plans inclinats, treballar sobre superfícies rugoses i no lliscants	2
I0000025	Planificació d'àrees i llocs de treball	4
I0000026	Planificació de recorreguts i maniobres per a màquines i camions	4
I0000038	Substituir lo manual per lo mecànic	9 / 10
I0000039	Planificació de compra i programa de manteniment d'eines	9
I0000040	Formació de l'operari en l'ús i manteniment d'eines	9
I0000044	Evitar processos de tallat de materials a l'obra	10
I0000045	Formació	10 / 13
I0000055	Elecció dels equips de manteniment	13
I0000056	Paletització i eines ergonòmiques	13
I0000058	Adaptar la feina a les característiques individuals de la persona que la realitza	13
I0000059	Elecció dels materials alternatius poc pessats i més manegables	13
I0000060	Suspensió de les feines en condicions extremes	14
I0000061	Rotació dels llocs de treball	14

Pàgina: 73



SIGNAT PER

Cap de Servei de Regeneració Urbana i Projectes
Urbans
ALEXANDRE MARCH RAURELL
25/5/2026

AJUNTAMENT DE MOLLET DEL VALLÈS

Codi Segur de Verificació: FNCA CE7T 27AE JH9Q JDM7

Memòria tècnica Maria Escarré - SEFYCU 229183

La comprovació de l'autenticitat d'aquest document i resta de la informació està disponible a <https://eserveis.molletvalles.cat/>

Pàg. 92 de 266



SIGNAT PER

Arquitecte tècnic
MATEU NAVARRO MASTIP
25/5/2026



Ajuntament de
Mollet del Vallès

NIF: P0812300B

ANNEX A LA MEMÒRIA

EBSS Re asfaltat Maria Escarré - Memòria

10000062	Planificar els treballs per a realitzar-los en zones protegides	14
10000067	No treballar al costat de línies elèctriques amb cables nusos	16
10000068	Elecció i manteniment de les eines elèctriques	16
10000069	Formació i habilitació específica per a cada eina	16
10000070	Compliment del REBT pel que fa a equips de protecció	16
10000071	Revisió de la posta a terra	16
10000072	Realitzar els treballs sobre superfícies seques	16
10000152	Utilitzar mitjans mecànics (grues, transpalets, plataformes elevadores) per manipular càrregues	13
10000154	Verificar nivell lumínic mínim (250 lux) a itineraris i llocs de treball	2 /6
10000155	Controlar la temperatura i velocitat del vent als llocs de treball	14
10000161	Verificar que les connexions de les màquines es facin amb endolls reglamentaris	16

26. Signatures



SIGNAT PER

Cap de Servei de Regeneració Urbana i Projectes
Urbans
ALEXANDRE MARCH RAURELL
25/5/2026





SIGNAT PER

Arquitecte tècnic
MATEU NAVARRO MASTIP
25/5/2026Ajuntament de
Mollet del Vallès

NIF: P0812300B

Obres i infraestructures

Expedient 191325E

ANNEX A LA MEMÒRIA

EBSS Re asfaltat C/ Maria Escarré- Plec de condicions

Index

1. DEFINICIÓ I ABAST DEL PLEC	3
1.1. Identificació de les obres	3
1.2. Objecte	3
1.3. Documents que defineixen l'Estudi de Seguretat i Salut	3
1.4. Compatibilitat i relació entre els esmentats documents	4
2. DEFINICIONS I COMPETÈNCIES DELS AGENTS DEL FET CONSTRUCTIU	4
2.1. Promotor	5
2.2. Coordinador de Seguretat i Salut	5
2.3. Projectista	7
2.4. Director d'Obra	7
2.5. Contractista o constructor (empresari principal) i Subcontractistes	8
2.6. Treballadors Autònoms	11
2.7. Treballadors	12
3. DOCUMENTACIÓ PREVENTIVA DE CARÀCTER CONTRACTUAL	12
3.1. Interpretació dels documents vinculants en matèria de Seguretat i Salut	12
3.2. Vigència de l'Estudi de Seguretat i Salut	13
3.3. Pla de Seguretat i Salut del Contractista	13
3.4. El "Llibre d'Incidències"	16
3.5. Caràcter vinculant del Contracte o document del "Conveni de Prevenció i Coordinació" i documentació contractual annexa en matèria de Seguretat	16
4. NORMATIVA LEGAL D'APLICACIÓ	17
4.1. Textos generals	17
4.2. Condicions ambientals	24
4.3. Incendis	25
4.4. Instal·lacions elèctriques	25
4.5. Equips i maquinària	26
4.6. Equips de protecció individual	27
4.7. Senyalització	28
4.8. Diversos	28
5. CONDICIONS ECONÒMIQUES	29
5.1. Criteris d'aplicació	29
5.2. Certificació del pressupost del Pla de Seguretat i Salut	29
5.3. Revisió de preus del Pla de Seguretat i Salut	29
5.4. Penalitzacions per incompliment en matèria de Seguretat	30
6. CONDICIONS TÈCNiques GENERALS DE SEGURETAT	30
6.1. Previsions del Contractista a l'aplicació de les Tècniques de Seguretat	30
6.2. Condicions Tècniques del Control de Qualitat de la Prevenció	31
6.3. Condicions Tècniques dels Òrgans de l'Empresa Contractista competents en matèria de Seguretat i Salut	31
6.4. Obligacions de l'Empresa Contractista competent en matèria de Medicina del Treball	32
6.5. Competències dels Col·laboradors Prevencionistes a l'obra	32
6.6. Competències de Formació en Seguretat a l'obra	33
7. PLEC DE CONDICIONS TÈCNiques ESPECÍFIQUES DE SEGURETAT DELS EQUIPS	33
7.1. Definició i característiques dels Equips	33
7.2. Condicions d'elecció	34

Pàgina: 1



SIGNAT PER

Cap de Servei de Regeneració Urbana i Projectes
Urbans
ALEXANDRE MARCH RAURELL
25/5/2026

AJUNTAMENT DE MOLLET DEL VALLÈS

Codi Segur de Verificació: FNCA CE7T 27AE JH9Q JDM7

Memòria tècnica Maria Escarré - SEFYCU 229183La comprovació de l'autenticitat d'aquest document i resta de la informació està disponible a <https://eserveis.molletvalles.cat/>

Pàg. 94 de 266



SIGNAT PER

Arquitecte tècnic
MATEU NAVARRO MASTIP
25/5/2026



Ajuntament de
Mollet del Vallès

NIF: P0812300B

Obres i infraestructures

Expedient 191325E

ANNEX A LA MEMÒRIA

EBSS Re asfaltat C/ Maria Escarré– Plec de condicions

7.3. Normativa aplicable	34
8. Signatures	36



SIGNAT PER

Cap de Servei de Regeneració Urbana i Projectes
Urbans
ALEXANDRE MARCH RAURELL
25/5/2026

Pàgina: 2



AJUNTAMENT DE MOLLET DEL VALLÈS

Codi Segur de Verificació: FNCA CE7T 27AE JH9Q JDM7

Memòria tècnica Maria Escarré - SEFYCU 229183

La comprovació de l'autenticitat d'aquest document i resta de la informació està disponible a <https://eserveis.molletvalles.cat/>

Pàg. 95 de 266



SIGNAT PER

Arquitecte tècnic
MATEU NAVARRO MASTIP
25/5/2026Ajuntament de
Mollet del Vallès

NIF: P0812300B

Obres i infraestructures

Expedient 191325E

ANNEX A LA MEMÒRIA

EBSS Re asfaltat C/ Maria Escarré- Plec de condicions

PLEC

1. DEFINICIÓ I ABAST DEL PLEC

1.1. Identificació de les obres

1.2. Objecte

Aquest Plec de Condicions de l'Estudi de Seguretat i Salut comprèn el conjunt d'especificacions que hauran d'acomplir tant el Pla de Seguretat i Salut del Contractista com a document de Gestió Preventiva (Planificació, Organització, Execució i Control) de l'obra, les diferents proteccions a emprar per la reducció dels riscos (Mitjans Auxiliars d'Utilitat Preventiva, Sistemes de Protecció Col·lectiva, Equips de Protecció Individual), Implantacions provisionals per a la Salubritat i Confort dels treballadors, així com les tècniques de la seva implementació a l'obra i les que hauran de manar l'execució de qualsevol tipus d'instal·lacions i d'obres accessòries. Per a qualsevol tipus d'especificació no inclosa en aquest Plec, es tindran en compte les condicions tècniques que es derivin d'entendre com a normes d'aplicació:

- a) Tots aquells continguts al:
 - Plec General de Condicions Tècniques de l'Edificació", confeccionat pel Centre Experimental d'Arquitectura, aprovat pel Consell Superior de Col·legis d'Arquitectes i adaptat a les seves obres per la "Direcció General d'Arquitectura". (cas d'Edificació)
 - "Plec de Clàusules Administratives Generals, per a la Contractació d'Obres de l'Estat" i adaptat a les seves obres per la "Direcció de Política Territorial i Obres Públiques". (cas d'Obra Pública)
- b) Les contingudes al Reglament General de Contractació de l'Estat, Normes Tecnològiques de l'Edificació publicades pel "Ministerio de la Vivienda" i posteriorment pel "Ministerio de Obras Públicas y Urbanismo".
- c) La normativa legislativa vigent d'obligat compliment i les condicionades per les companyies subministradores de serveis públics, totes elles al moment de l'oferta.

1.3. Documents que defineixen l'Estudi de Seguretat i Salut

Segons la normativa legal vigent, Art. 5, 2 del R.D. 1627/1997, de 24 d'octubre sobre "DISPOSICIONS MÍNIMES DE SEGURETAT I DE SALUT A LES OBRES DE CONSTRUCCIÓ", l'Estudi de Seguretat haurà de formar part del Projecte d'Execució d'Obra o, al seu defecte, del Projecte d'Obra, havent de ser coherent amb el contingut del mateix i recollir les mesures preventives adequades als riscos que comporta la realització de l'obra, contenint com a mínim els següents documents:

Memòria: Descriptiva dels procediments, equips tècnics i medis auxiliars que hagin d'utilitzar-se o que la seva utilització es pugui preveure; identificació dels riscos laborals que puguin ser evitats, indicant a l'efecte les mesures tècniques necessàries per fer-ho; relació dels riscos laborals que no es puguin eliminar conforme als assenyalats anteriorment, especificant les mesures preventives i proteccions tècniques tendents a controlar i reduir els esmentats riscos i valorant la seva eficàcia, en especial quan es proposin mesures alternatives.

Plec: De condicions particulars en el que es tindran en compte les normes legals i reglamentaries aplicables a les especificacions tècniques pròpies de l'obra que es tracti,

Pàgina: 3



SIGNAT PER

Cap de Servei de Regeneració Urbana i Projectes
Urbans
ALEXANDRE MARCH RAURELL
25/5/2026

AJUNTAMENT DE MOLLET DEL VALLÈS

Codi Segur de Verificació: FNCA CE7T 27AE JH9Q JDM7

Memòria tècnica Maria Escarré - SEFYCU 229183

La comprovació de l'autenticitat d'aquest document i resta de la informació està disponible a <https://eserveis.molletvalles.cat/>

Pàg. 96 de 266



SIGNAT PER

Arquitecte tècnic
MATEU NAVARRO MASTIP
25/5/2026



Ajuntament de
Mollet del Vallès

NIF: P0812300B

Obres i infraestructures

Expedient 191325E

ANNEX A LA MEMÒRIA

EBSS Re asfaltat C/ Maria Escarré- Plec de condicions

així com les prescripcions que s'hauran de complir en relació amb les característiques, l'ús i la conservació de les màquines, utensilis, eines, sistemes i equips preventius.

Plànols: On es desenvolupen els gràfics i esquemes necessaris per la millor definició i comprensió de les mesures preventives definides a la Memòria, amb expressió de les especificacions tècniques necessàries.

Amidaments: De totes les unitats o elements de seguretat i salut al treball que hagin estat definits o projectats.

Pressupost: Quantificació del conjunt de despeses previstes per l'aplicació i execució de l'Estudi de Seguretat i Salut.

1.4. **Compatibilitat i relació entre els esmentats documents**

L'estudi de Seguretat i Salut forma part del Projecte d'Execució d'obra, o en el seu cas, del Projecte d'Obra, havent de ser cadascun dels documents que l'integren, coherents amb el contingut del Projecte, i recollir les mesures preventives, de caràcter pal·liatiu, adequades als riscos, no eliminats o reduïts a la fase de disseny, que comporti la realització de l'obra, en els terminis i circumstàncies socio-tècniques on la mateixa es tingui que materialitzar.

El Plec de Condicions Particulars, els Plànols i Pressupost de l'Estudi de Seguretat i Salut són documents contractuals, que restaran incorporats al Contracte i, per tant, són d'obligat acompliment, llevat modificacions degudament autoritzades.

La resta de Documents o dades de l'Estudi de Seguretat i Salut són informatius, i estan constituïts per la Memòria Descriptiva, amb tots els seus Annexos, els Detalls Gràfics d'interpretació, els Amidaments i els Pressupostos Parcial.

Els esmentats documents informatius representen només una opinió fonamentada de l'Autor de l'Estudi de Seguretat i Salut, sense que això suposi que es responsabilitzi de la certesa de les dades que se subministren. Aquestes dades han de considerar-se, tant sols, com a complement d'informació que el Contractista ha d'adquirir directament i amb els seus propis mitjans.

Només els documents contractuals, constitueixen la base del Contracte; per tant el Contractista no podrà al·legar, ni introduir al seu Pla de Seguretat i Salut, cap modificació de les condicions del Contracte en base a les dades contingudes als documents informatius, llevat que aquestes dades apareguin a algun document contractual.

El Contractista serà, doncs, responsable de les errades que puguin derivar-se de no obtenir la suficient informació directa, que rectifiqui o ratifiqui la continguda als documents informatius de l'Estudi de Seguretat i Salut.

Si hi hagués contradicció entre els Plànols i les Prescripcions Tècniques Particulars, en cas d'incloure's aquestes com a document que complementi el Plec de Condicions Generals del Projecte, té prevalença el que s'ha prescrit en les Prescripcions Tècniques Particulars. En qualsevol cas, ambdós documents tenen prevalença sobre les Prescripcions Tècniques Generals.

El que s'ha esmentat al Plec de condicions i només als Plànols, o viceversa, haurà de ser executat com si hagués estat exposat a ambdós documents, sempre que, a criteri de l'Autor de l'Estudi de Seguretat i Salut, quedin suficientment definides les unitats de Seguretat i Salut corresponent, i aquestes tinguin preu al Contracte.

Pàgina: 4



SIGNAT PER

Cap de Servei de Regeneració Urbana i Projectes
Urbans
ALEXANDRE MARCH RAURELL
25/5/2026



AJUNTAMENT DE MOLLET DEL VALLÈS

Codi Segur de Verificació: FNCA CE7T 27AE JH9Q JDM7

Memòria tècnica Maria Escarré - SEFYCU 229183

La comprovació de l'autenticitat d'aquest document i resta de la informació està disponible a <https://eserveis.molletvalles.cat/>

Pàg. 97 de 266



SIGNAT PER

Arquitecte tècnic
MATEU NAVARRO MASTIP
25/5/2026



Ajuntament de
Mollet del Vallès

NIF: P0812300B

Obres i infraestructures

Expedient 191325E

ANNEX A LA MEMÒRIA

EBSS Re asfaltat C/ Maria Escarré– Plec de condicions

2. DEFINICIONS I COMPETÈNCIES DELS AGENTS DEL FET CONSTRUCTIU

Dins l'àmbit de la respectiva capacitat de decisió cadascun dels actors del fet constructiu, estan obligats a prendre decisions ajustant-se als Principis Generals de l'Acció Preventiva (Art. 15 a la L. 31/1995) :

1. Evitar els riscos.
2. Avaluar els riscos que no es poden evitar.
3. Combatre els riscos en el seu origen.
4. Adaptar la feina a la persona, en particular al que fa referència a la concepció dels llocs de treball, com també a l'elecció dels equips i els mètodes de treball i de producció, amb l'objectiu específic d'atenuar la feina monòtona i repetitiva i de reduir-ne els efectes a la salut.
5. Tenir en compte l'evolució de la tècnica.
6. Substituir el que sigui perillós pel que comporti poc perill o no en comporti cap.
7. Planificar la prevenció, amb la recerca d'un conjunt coherent que hi integri la tècnica, l'organització de la feina, les condicions de treball, les relacions socials i la influència dels factors ambientals al treball.
8. Adoptar mesures que donin prioritat a la protecció col·lectiva respecte de la individual.
9. Facilitar les corresponents instruccions als treballadors.

2.1. Promotor

Als efectes del present Estudi de Seguretat i Salut, serà considerat Promotor qualsevol persona, física o jurídica, pública o privada, que, individual o col·lectivament, decideixi, impulsi, programi i financi, amb recursos propis o aliens, les obres de construcció per sí mateix, o per la seva posterior alienació, lliurament o cessió a tercers sota qualsevol títol.

Competències en matèria de Seguretat i Salut del Promotor:

10. Designar al tècnic competent per la Coordinació de Seguretat i Salut en fase de Projecte, quan sigui necessari o es cregui convenient.
11. Designar en fase de Projecte, la redacció de l'Estudi de Seguretat, facilitant al Projectista i al Coordinador respectivament, la documentació i informació prèvia necessària per l'elaboració del Projecte i redacció de l'Estudi de Seguretat i Salut, així com autoritzar als mateixos les modificacions pertinents.
12. Facilitar que el Coordinador de Seguretat i Salut en la fase de projecte intervingui en totes les fases d'elaboració del projecte i de preparació de l'obra.
13. Designar el Coordinador de Seguretat i Salut en fase d'Obra per l'aprovació del Pla de Seguretat i Salut, aportat pel contractista amb antelació a l'inici de les obres, el qual Coordinarà la Seguretat i Salut en fase d'execució material de les mateixes.
14. La designació dels Coordinadors en matèria de Seguretat i Salut no eximeix al Promotor de les seves responsabilitats.
15. El Promotor es responsabilitza que tots els agents del fet constructiu tinguin en compte les observacions del Coordinador de Seguretat i Salut, degudament justificades, o bé proposin unes mesures d'una eficàcia, pel cap baix, equivalents.

Pàgina: 5



SIGNAT PER

Cap de Servei de Regeneració Urbana i Projectes
Urbans
ALEXANDRE MARCH RAURELL
25/5/2026



AJUNTAMENT DE MOLLET DEL VALLÈS

Codi Segur de Verificació: FNCA CE7T 27AE JH9Q JDM7

Memòria tècnica Maria Escarré - SEFYCU 229183

La comprovació de l'autenticitat d'aquest document i resta de la informació està disponible a <https://eserveis.molletvalles.cat/>

Pàg. 98 de 266



SIGNAT PER

Arquitecte tècnic
MATEU NAVARRO MASTIP
25/5/2026



Ajuntament de
Mollet del Vallès

NIF: P0812300B

ANNEX A LA MEMÒRIA

EBSS Re asfaltat C/ Maria Escarré– Plec de condicions

2.2. Coordinador de Seguretat i Salut

El Coordinador de Seguretat i Salut serà als efectes del present Estudi de Seguretat i Salut, qualsevol persona física legalment habilitada pels seus coneixements específics i que compti amb titulació acadèmica en Construcció.

És designat pel Promotor en qualitat de Coordinador de Seguretat: a) En fase de concepció, estudi i elaboració del Projecte o b) Durant l'Execució de l'obra.

El Coordinador de Seguretat i Salut i Salut forma part de la Direcció d'Obra o Direcció Facultativa/Direcció d'Execució.

Competències en matèria de Seguretat i Salut del Coordinador de Seguretat del Projecte:

El Coordinador de Seguretat i Salut en fase de projecte, és designat pel Promotor quan en l'elaboració del projecte d'obra intervinguin varis projectistes.

Les funcions del Coordinador en matèria de Seguretat i Salut durant l'elaboració del projecte, segons el R.D. 1627/1997, són les següents:

16. Vetllar per a què en fase de concepció, estudi i elaboració del Projecte, el Projectista tingui en consideració els "Principis Generals de la Prevenció en matèria de Seguretat i Salut" (Art. 15 a la L.31/1995), i en particular:
 - d) Prendre les decisions constructives, tècniques i d'organització amb la finalitat de planificar les diferents feines o fases de treball que es desenvolupin simultània o successivament.
 - e) Estimar la duració requerida per l'execució de les diferents feines o fases de treball.
 17. Traslladar al Projectista tota la informació preventiva necessària que li cal per integrar la Seguretat i Salut a les diferents fases de concepció, estudi i elaboració del projecte d'obra.
- Tenir en compte, cada vegada que sigui necessari, qualsevol estudi de seguretat i salut o estudi bàsic, així com les previsions i informacions útils per efectuar al seu dia, amb les degudes condicions de seguretat i salut, els previsibles treballs posteriors (manteniment).
- Coordinar l'aplicació del que es disposa en els punts anteriors i redactar o fer redactar l'Estudi de Seguretat i Salut.

Competències en matèria de Seguretat i Salut del Coordinador de Seguretat i Salut d'Obra:

El Coordinador de Seguretat i Salut en fase d'execució d'obra, és designat pel Promotor en tots aquells casos en què intervé més d'una empresa i treballadors autònoms o diversos treballadors autònoms.

Les funcions del Coordinador en matèria de Seguretat i Salut durant l'execució de l'obra, segons el R.D. 1627/1997, són les següents:

1. Coordinar l'aplicació dels Principis Generals de l'Acció Preventiva (Art. 15 L. 31/1995) :
 - a) En el moment de prendre les decisions tècniques i d'organització amb el fi de planificar les diferents tasques o fases de treball que s'hagin de desenvolupar simultània o successivament.
 - b) En l'estimació de la durada requerida per a l'execució d'aquests treballs o fases de treball.
2. Coordinar les activitats de l'obra per garantir que els Contractistes, i, si n'hi ha dels Subcontractistes i els treballadors autònoms, apliquin de manera coherent i responsable els Principis de l'Acció Preventiva que recull l'article 15 de la Llei de Prevenció de Riscos



SIGNAT PER

Cap de Servei de Regeneració Urbana i Projectes Urbans
ALEXANDRE MARCH RAURELL
25/5/2026





SIGNAT PER

Arquitecte tècnic
MATEU NAVARRO MASP
25/5/2026Ajuntament de
Mollet del Vallès

NIF: P0812300B

Obres i infraestructures

Expedient 191325E

ANNEX A LA MEMÒRIA

EBSS Re asfaltat C/ Maria Escarré– Plec de condicions



SIGNAT PER

Cap de Servei de Regeneració Urbana i Projectes
Urbans
ALEXANDRE MARCH RAURELL
25/5/2026

Laborals (L.31/1995 de 8 de novembre) durant l'execució de l'obra i, en particular, en les tasques o activitats al què es refereix l'article 10 del R.D. 1627/1997 de 24 d'octubre sobre Disposicions mínimes de Seguretat i Salut a les obres de construcció:

- a) El manteniment de l'obra en bon estat d'ordre i neteja.
 - b) L'elecció de l'emplaçament dels llocs i àrees de treball, tenint en compte les seves condicions d'accés, i la determinació de les vies o zones de desplaçament o circulació.
 - c) La manipulació dels diferents materials i la utilització dels mitjans auxiliars.
 - d) El manteniment, el control previ a la posta en servei i el control periòdic de les instal·lacions i dispositius necessaris per a l'execució de l'obra, a fi de corregir els defectes que puguin afectar a la seguretat i la salut dels treballadors.
 - e) La delimitació i el condicionament de les zones d'emmagatzematge i dipòsit dels diferents materials, en particular si es tracta de matèries o substàncies perilloses.
 - f) La recollida dels materials perillosos utilitzats.
 - g) L'emmagatzematge i l'eliminació o evacuació dels residus i deixalles.
 - h) L'adaptació, d'acord amb l'evolució de l'obra, del període de temps efectiu que haurà de dedicar-se als diferents treballs o fases de treball.
 - i) La informació i coordinació entre els contractistes, subcontractistes i treballadors autònoms.
 - j) Les interaccions i incompatibilitats amb qualsevol tipus de treball o activitat que es realitzi en l'obra o a prop del lloc de l'obra.
3. Aprovar el Pla de Seguretat i Salut (PSS) elaborat pel contractista i, si s'escau, les modificacions que s'hi haguessin introduït. La Direcció Facultativa prendrà aquesta funció quan no calgui la designació de Coordinador.
 4. Organitzar la coordinació d'activitats empresarials prevista en l'article 24 de la Llei de Prevenció de Riscos Laborals.
 5. Coordinar les accions i funcions de control de l'aplicació correcta dels mètodes de treball.
 6. Adoptar les mesures necessàries perquè només puguin accedir a l'obra les persones autoritzades.

El Coordinador de Seguretat i Salut en la fase d'execució de l'obra respondrà davant del Promotor, del compliment de la seva funció com staff assessor especialitzat en Prevenció de la Sinistralitat Laboral, en col·laboració estricta amb els diferents agents que intervinguin a l'execució material de l'obra. Qualsevol divergència serà presentada al Promotor com a màxim patró i responsable de la gestió constructiva de la promoció de l'obra, a fi que aquest prengui, en funció de la seva autoritat, la decisió executiva que calgui.

Les responsabilitats del Coordinador no eximiran de les seves responsabilitats al Promotor, Fabricants i Subministradors d'equips, eines i mitjans auxiliars, Direcció d'Obra o Direcció Facultativa, Contractistes, Subcontractistes, treballadors autònoms i treballadors.

2.3. Projectista

És el tècnic habilitat professionalment que, per encàrrec del Promotor i amb subjecció a la normativa tècnica i urbanística corresponent, redacta el Projecte.

Podran redactar projectes parcials del Projecte, o parts que el complementin, altres tècnics, de forma coordinada amb l'autor d'aquest, contant en aquest cas, amb la col·laboració del Coordinador de Seguretat i Salut designat pel Promotor.

Quan el Projecte es desenvolupa o completa mitjançant projectes parcials o d'altres documents tècnics, cada projectista assumeix la titularitat del seu projecte.

Competències en matèria de Seguretat i Salut del Projectista:

7. Tenir en consideració els suggeriments del Coordinador de Seguretat i Salut en fase de Projecte per integrar els Principis de l'Acció Preventiva (Art. 15 L. 31/1995), prendre les decisions constructives, tècniques i d'organització que puguin afectar a la planificació dels

Pàgina: 7



AJUNTAMENT DE MOLLET DEL VALLÈS

Codi Segur de Verificació: FNCA CE7T 27AE JH9Q JDM7

Memòria tècnica Maria Escarré - SEFYCU 229183

La comprovació de l'autenticitat d'aquest document i resta de la informació està disponible a <https://eserveis.molletvalles.cat/>

Pàg. 100 de 266



SIGNAT PER

Arquitecte tècnic
MATEU NAVARRO MASTIP
25/5/2026



Ajuntament de
Mollet del Vallès

NIF: P0812300B

Obres i infraestructures

Expedient 191325E

ANNEX A LA MEMÒRIA

EBSS Re asfaltat C/ Maria Escarré- Plec de condicions

treballs o fases de treball durant l'execució de les obres.

8. Acordar, en el seu cas, amb el promotor la contractació de col·laboracions parcials.

2.4. Director d'Obra

És el tècnic habilitat professionalment que, formant part de la Direcció d'Obra o Direcció Facultativa, dirigeix el desenvolupament de l'obra en els aspectes tècnics, estètics, urbanístics i mediambientals, de conformitat amb el Projecte que el defineix, la llicència constructiva i d'altres autoritzacions preceptives i les condicions del contracte, amb l'objecte d'assegurar l'adequació al fi proposat. En el cas que el Director d'Obra dirigeixi a més a més l'execució material de la mateixa, assumirà la funció tècnica de la seva realització i del control qualitatiu i quantitatiu de l'obra executada i de la seva qualitat.

Podran dirigir les obres dels projectes parcials altres tècnics, sota la coordinació del Director d'Obra, contant amb la col·laboració del Coordinador de Seguretat i Salut en fase d'Obra, nomenat pel Promotor.

Competències en matèria de Seguretat i Salut del Director d'Obra:

9. Verificar el replanteig, l'adequació dels fonaments, estabilitat dels terrenys i de l'estructura projectada a les característiques geotècniques del terreny.
10. Si dirigeix l'execució material de l'obra, verificar la recepció d'obra dels productes de construcció, ordenant la realització dels assaigs i proves precises; comprovar els nivells, desploms, influència de les condicions ambientals en la realització dels treballs, els materials, la correcta execució i disposició dels elements constructius, de les instal·lacions i dels Medis Auxiliars d'Utilitat Preventiva i la Senyalització, d'acord amb el Projecte i l'Estudi de Seguretat i Salut.
11. Resoldre les contingències que es produeixin a l'obra i consignar en el Llibre d'Ordres i Assistència les instruccions necessàries per la correcta interpretació del Projecte i dels Medis Auxiliars d'Utilitat Preventiva i solucions de Seguretat i Salut Integrada previstes en el mateix.
12. Elaborar a requeriment del Coordinador de Seguretat i Salut o amb la seva conformitat, eventuais modificacions del projecte, que vinguin exigides per la marxa de l'obra i que puguin afectar a la Seguretat i Salut dels treballs, sempre que les mateixes s'adeqüin a les disposicions normatives contemplades a la redacció del Projecte i del seu Estudi de Seguretat i Salut.
13. Subscriure l'Acta de Replanteig o començament de l'obra, confrontant prèviament amb el Coordinador de Seguretat i Salut l'existència prèvia de l'Acta d'Aprovació del Pla de Seguretat i Salut del contractista.
14. Certificar el final d'obra, simultàniament amb el Coordinador de Seguretat, amb els visats que siguin preceptius.
15. Conformar les certificacions parcials i la liquidació final de les unitats d'obra i de Seguretat i Salut executades, simultàniament amb el Coordinador de Seguretat.
16. Les instruccions i ordres que doni la Direcció d'Obra o Direcció Facultativa, seran normalment verbals, tenint força per obligar a tots els efectes. Els desviaments respecte al compliment del Pla de Seguretat i Salut, s'anotaran pel Coordinador al Llibre d'incidències
17. Elaborar i subscriure conjuntament amb el Coordinador de Seguretat, la Memòria de Seguretat i Salut de l'obra finalitzada, per lliurar-la al promotor, amb els visats que foren perceptius.

2.5. Contractista o constructor (empresari principal) i Subcontractistes

Definició de Contractista:

És qualsevol persona, física o jurídica, que individual o col·lectivament, assumeix contractualment davant el Promotor, el compromís d'executar, en condicions de solvència i Seguretat, amb medis humans i materials, propis o aliens, les obres o part de les mateixes amb subjecció al contracte, el Projecte i el seu Estudi de Seguretat i Salut.

Pàgina: 8



SIGNAT PER

Cap de Servei de Regeneració Urbana i Projectes
Urbans
ALEXANDRE MARCH RAURELL
25/5/2026



AJUNTAMENT DE MOLLET DEL VALLÈS

Codi Segur de Verificació: FNCA CE7T 27AE JH9Q JDM7

Memòria tècnica Maria Escarré - SEFYCU 229183

La comprovació de l'autenticitat d'aquest document i resta de la informació està disponible a <https://eserveis.molletvalles.cat/>

Pàg. 101 de 266



SIGNAT PER

Arquitecte tècnic
MATEU NAVARRO MASTIP
25/5/2026Ajuntament de
Mollet del Vallès

NIF: P0812300B

Obres i infraestructures

Expedient 191325E

ANNEX A LA MEMÒRIA

EBSS Re asfaltat C/ Maria Escarré– Plec de condicions

Definició de Subcontractista:

És qualsevol persona física o jurídica que assumeix contractualment davant el contractista, empresari principal, el compromís de realitzar determinades parts o instal·lacions de l'obra, amb subjecció al contracte, al Projecte i al Pla de Seguretat, del Contractista, pel que es regeix la seva execució.

Competències en matèria de Seguretat i Salut del Contractista i/o Subcontractista:

18. El Contractista haurà d'executar l'obra amb subjecció al Projecte, directrius de l'Estudi i compromisos del Pla de Seguretat i Salut, a la legislació aplicable i a les instruccions del Director d'Obra, i del Coordinador de Seguretat i Salut, amb la finalitat de dur a terme les condicions preventives de la sinistralitat laboral i l'assegurament de la qualitat, compromeses en el Pla de Seguretat i Salut i exigides en el Projecte
19. Tenir acreditació empresarial i la solvència i capacitació tècnica, professional i econòmica que l'habiliti per al compliment de les condicions exigibles per actuar com constructor (i/o subcontractista, en el seu cas), en condicions de Seguretat i Salut.
20. Designar al Cap d'Obra que assumirà la representació tècnica del Constructor (i/o Subcontractista, en el seu cas), a l'obra i que per la seva titulació o experiència haurà de tenir la capacitat adequada d'acord amb les característiques i complexitat de l'obra.
21. Assignar a l'obra els medis humans i materials que la seva importància ho requereixi.
22. Formalitzar les subcontractacions de determinades parts o instal·lacions de l'obra dins dels límits establerts en el Contracte i conforme amb la Llei de la subcontractació 32/2006 i el Reial Decret 1109/2007.
23. Redactar i signar el Pla de Seguretat i Salut que desenvolupi l'Estudi de Seguretat i Salut del Projecte. El Subcontractista podrà incorporar els suggeriments de millora corresponents a la seva especialització, en el Pla de Seguretat i Salut del Contractista i presentar-los a l'aprovació del Coordinador de Seguretat.
24. El representant legal del Contractista signarà l'Acta d'Aprovació del Pla de Seguretat i Salut conjuntament amb el Coordinador de Seguretat.
25. Signar l'Acta de Replanteig o començament i l'Acta de Recepció de l'obra.
26. Aplicarà els Principis de l'Acció Preventiva que recull l'article 15 de la Llei de Prevenció de Riscos Laborals, en particular, en desenvolupar les tasques o activitats indicades en l'esmentat article 10 del R.D. 1627/1997:
 - k) Complir i fer complir al seu personal allò establert en el Pla de Seguretat i Salut (PSS).
 - l) Complir la normativa en matèria de prevenció de riscos laborals, tenint en compte, si s'escau, les obligacions que fan referència a la coordinació d'activitats empresarials previstes en l'article 24 de la Llei de Prevenció de Riscos Laborals, i en conseqüència complir el R.D.171/2004, i també complir les disposicions mínimes establertes en l'annex IV del R.D. 1627/1997, durant l'execució de l'obra.
 - m) Informar i facilitar les instruccions adequades als treballadors autònoms sobre totes les mesures que s'hagin d'adoptar pel que fa a la seguretat i salut a l'obra.
 - n) Atendre les indicacions i complir les instruccions del Coordinador en matèria de seguretat i salut durant l'execució de l'obra, i si és el cas, de la Direcció Facultativa.
27. Els Contractistes i Subcontractistes seran responsables de l'execució correcta de les mesures preventives fixades en el Pla de Seguretat i Salut (PSS) en relació amb les obligacions que corresponen directament a ells o, si escau, als treballadors autònoms que hagin contractat.
28. A més, els Contractistes i Subcontractistes respondran solidàriament de les conseqüències que es derivin de l'incompliment de les mesures previstes al Pla, als termes de l'apartat 2 de l'article 42 de la Llei de Prevenció de Riscos Laborals.
29. El Contractista principal haurà de vigilar el compliment de la normativa de prevenció de riscos laborals per part de les empreses Subcontractistes.
30. Abans de l'inici de l'activitat a l'obra, el Contractista principal exigirà als Subcontractistes que acreditin per escrit que han realitzat, per als treballs a realitzar, l'avaluació de riscos i la planificació de la seva activitat preventiva. Així mateix, el Contractista principal exigirà als

Pàgina: 9



SIGNAT PER

Cap de Servei de Regeneració Urbana i Projectes
Urbans
ALEXANDRE MARCH RAURELL
25/5/2026

AJUNTAMENT DE MOLLET DEL VALLÈS

Codi Segur de Verificació: FNCA CE7T 27AE JH9Q JDM7

Memòria tècnica Maria Escarré - SEFYCU 229183

La comprovació de l'autenticitat d'aquest document i resta de la informació està disponible a <https://eserveis.molletvalles.cat/>

Pàg. 102 de 266



SIGNAT PER

Arquitecte tècnic
MATEU NAVARRO MASIP
25/5/2026Ajuntament de
Mollet del Vallès

NIF: P0812300B

Obres i infraestructures

Expedient 191325E

ANNEX A LA MEMÒRIA

EBSS Re asfaltat C/ Maria Escarré– Plec de condicions



SIGNAT PER

Cap de Servei de Regeneració Urbana i Projectes
Urbans
ALEXANDRE MARCH RAURELL
25/5/2026

- Subcontractistes que acreditin per escrit que han complert les seves obligacions en matèria d'informació i formació respecte als treballadors que hagin de prestar servei a l'obra.
31. El Contractista principal haurà de comprovar que els Subcontractistes que concorren a l'obra han establert entre ells els medis necessaris de coordinació.
 32. Les responsabilitats del Coordinador, de la Direcció Facultativa i del Promotor no eximiran de les seves responsabilitats als Contractistes i al Subcontractistes.
 33. El Constructor serà responsable de la correcta execució dels treballs mitjançant l'aplicació de Procediments i Mètodes de Treball intrínsecament segurs (SEGURETAT INTEGRADA), per assegurar la integritat de les persones, els materials i els mitjans auxiliars fets servir a l'obra.
 34. El Contractista principal facilitarà per escrit a l'inici de l'obra, el nom del Director Tècnic, que serà creditor de la conformitat del Coordinador i de la Direcció Facultativa. El Director Tècnic podrà exercir simultàniament el càrrec de Cap d'Obra, o bé, delegarà l'esmentada funció a altre tècnic, Cap d'Obra, amb coneixements contrastats i suficients de construcció a peu d'obra. El Director Tècnic, o en absència el Cap d'Obra o l'Encarregat General, ostentaran successivament la prelació de representació del Contractista a l'obra.
 35. El representant del Contractista a l'obra, assumirà la responsabilitat de l'execució de les activitats preventives incloses al present Plec i el seu nom figurarà al Llibre d'Incidències.
 36. Serà responsabilitat del Contractista i del Director Tècnic, o del Cap d'Obra i/o Encarregat en el seu cas, l'incompliment de les mesures preventives, a l'obra i entorn material, de conformitat a la normativa legal vigent.
 37. El Contractista també serà responsable de la realització del Pla de Seguretat i Salut (PSS), així com de l'específica vigilància i supervisió de seguretat, tant del personal propi com subcontractat, així com de facilitar les mesures sanitàries de caràcter preventiu laboral, formació, informació i capacitació del personal, conservació i reposició dels elements de protecció personal dels treballadors, càlcul i dimensions dels Sistemes de Proteccions Col·lectives i en especial, les baranes i passarel·les, condemna de forats verticals i horitzontals susceptibles de permetre la caiguda de persones o objectes, característiques de les escales i estabilitat dels esglaons i recolzadors, ordre i neteja de les zones de treball, enllumenat i ventilació dels llocs de treball, bastides, apuntalaments, encofrats i estintolaments, aplecs i emmagatzematges de materials, ordre d'execució dels treballs constructius, seguretat de les màquines, grues, aparells d'elevació, mesures auxiliars i equips de treball en general, distància i localització d'estesa i canalitzacions de les companyies subministradores, així com qualsevol altre mesura de caràcter general i d'obligat compliment, segons la normativa legal vigent i els costums del sector i que pugui afectar a aquest centre de treball.
 38. El contractista ha de designar la presència de recursos preventius i es determinarà la forma de dur-los a terme en el pla de seguretat i salut, segons la disposició addicional catorzena de la Llei 31/1995, de 8 de novembre, de prevenció de riscos laborals i desenvolupada pel Reial Decret 604/2006.
 39. El Director Tècnic (o el Cap d'Obra), visitaran l'obra com a mínim amb una cadència diària i hauran de donar les instruccions pertinents a l'Encarregat General, que haurà de ser una persona de provada capacitat pel càrrec, haurà d'estar present a l'obra durant la realització de tot el treball que s'executi. Sempre que sigui preceptiu i no existeixi altra designada a l'efecte, s'entendrà que l'Encarregat General és al mateix temps el Supervisor General de Seguretat i Salut del Centre de Treball per part del Contractista, amb independència de qualsevol altre requisit formal.
 40. L'acceptació expressa o tàcita del Contractista pressuposa que aquest ha reconegut l'emplaçament del terreny, les comunicacions, accessos, afectació de serveis, característiques del terreny, mides de seguretats necessàries, etc. i no podrà al·legar en el futur ignorància d'aquestes circumstàncies.
 41. El Contractista haurà de disposar de les pòlisses d'assegurança necessària per a cobrir les responsabilitats que puguin esdevenir per motius de l'obra i el seu entorn, i serà responsable dels danys i perjudicis directes o indirectes que pugui ocasionar a tercers, tant per omissió com per negligència, imprudència o imperícia professional, del personal al seu càrrec, així com del Subcontractistes, industrials i/o treballadors autònoms que intervinguin a l'obra.

Pàgina: 10



AJUNTAMENT DE MOLLET DEL VALLÈS

Codi Segur de Verificació: FNCA CE7T 27AE JH9Q JDM7

Memòria tècnica Maria Escarré - SEFYCU 229183

La comprovació de l'autenticitat d'aquest document i resta de la informació està disponible a <https://eserveis.molletvalles.cat/>

Pàg. 103 de 266



SIGNAT PER

Arquitecte tècnic
MATEU NAVARRO MASIP
25/5/2026Ajuntament de
Mollet del Vallès

NIF: P0812300B

Obres i infraestructures

Expedient 191325E

ANNEX A LA MEMÒRIA

EBSS Re asfaltat C/ Maria Escarré– Plec de condicions



SIGNAT PER

Cap de Servei de Regeneració Urbana i Projectes
Urbans
ALEXANDRE MARCH RAURELL
25/5/2026

42. Les instruccions i ordres que doni la Direcció d'Obra o Direcció Facultativa, seran normalment verbals, tenint força per obligar a tots els efectes. Els desviaments respecte al compliment del Pla de Seguretat i Salut, s'anotaran pel Coordinador al Llibre d'Incidències. En cas d'incompliment reiterat dels compromisos del Pla de Seguretat i Salut (PSS), el Coordinador i Tècnics de la Direcció d'Obra o Direcció Facultativa, Constructor, Director Tècnic, Cap d'Obra, Encarregat, Supervisor de Seguretat, Delegat Sindical de Prevenció o els representants del Servei de Prevenció (propri o concertat) del Contractista i/o Subcontractistes, tenen el dret a fer constar al Llibre d'Incidències, tot allò que consideri d'interès per a reconduir la situació als àmbits previstos al Pla de Seguretat i Salut de l'obra.
43. Les condicions de seguretat i salut del personal, dins de l'obra i els seus desplaçaments a/o des del seu domicili particular, seran responsabilitat dels Contractistes i/o Subcontractistes així com dels propis treballadors Autònoms.
44. També serà responsabilitat del Contractista, el tancament perimetral del recinte de l'obra i protecció de la mateixa, el control i reglament intern de policia a l'entrada, per a evitar la intromissió incontrolada de tercers aliens i curiosos, la protecció d'accessos i l'organització de zones de pas amb destinació als visitants de les oficines d'obra.
45. El Contractista haurà de disposar d'un senzill, però efectiu, Pla d'Emergència per a l'obra, en previsió d'incendis, pluges, glaçades, vent, etc. que puguin posar en situació de risc al personal d'obra, a tercers o als medis e instal·lacions de la pròpia obra o limitrofs.
46. El Contractista i/o Subcontractistes tenen absolutament prohibit l'ús d'explosius sense autorització escrita de la Direcció d'Obra o Direcció Facultativa.
47. La utilització de grues, elevadors o d'altres màquines especials, es realitzarà per operaris especialitzats i posseïdors del carnet de grua torre, del títol d'operador de grua mòbil i en altres casos l'acreditació que correspongui, sota la supervisió d'un tècnic especialitzat i competent a càrrec del Contractista. El Coordinador rebrà una copia de cada títol d'habilitació signat per l'operador de la màquina i del responsable tècnic que autoritza l'habilitació avalant-hi la idoneïtat d'aquell per a realitzar la seva feina, en aquesta obra en concret.
48. Tot operador de grua mòbil haurà d'estar en possessió del carnet de gruista segons l'Instrucció Tècnica Complementaria "MIE-AEM-4" aprovada per RD 837/2003 expedit pel òrgan competent o en el seu defecte certificat de formació com a operador de grua de l'Institut Gaudí de la Construcció o entitat similar; tot ell per garantir el total coneixement dels equips de treballs de forma que es pugui garantir el màxim de seguretat a les tasques a desenvolupar.
49. El delegat del contractista haurà de certificar que tot operador de grua mòbil es troba en possessió del carnet de gruista segons especificacions del paràgraf anterior, així mateix haurà de certificar que totes les grues mòbils que s'utilitzin a l'obra compleixen totes i cadascunes de l'especificacions establertes a l'ITC "MIE-AEM-4".

2.6. Treballadors Autònoms

Persona física diferent al Contractista i/o Subcontractista que realitzarà de forma personal i directa una activitat professional, sense cap subjecció a un contracte de treball, i que assumeix contractualment davant el Promotor, el Contractista o el Subcontractista el compromís de realitzar determinades parts o instal·lacions de l'obra.

Competències en matèria de Seguretat i Salut del Treballador Autònom:

50. Aplicar els Principis de l'Acció Preventiva que es recullen en l'article 15 de la Llei de Prevenció de Riscos Laborals, en particular, en desenvolupar les tasques o activitats indicades en l'article 10 del R.D. 1627/1997.
51. Complir les disposicions mínimes de seguretat i salut, que estableix l'annex IV del R.D. 1627/1997, durant l'execució de l'obra.
52. Complir les obligacions en matèria de prevenció de riscos que estableix pels treballadors l'article 29, 1,2, de la Llei de Prevenció de Riscos Laborals.

Pàgina: 11



AJUNTAMENT DE MOLLET DEL VALLÈS

Codi Segur de Verificació: FNCA CE7T 27AE JH9Q JDM7

Memòria tècnica Maria Escarré - SEFYCU 229183

La comprovació de l'autenticitat d'aquest document i resta de la informació està disponible a <https://eserveis.molletvalles.cat/>

Pàg. 104 de 266



SIGNAT PER

Arquitecte tècnic
MATEU NAVARRO MASIP
25/5/2026Ajuntament de
Mollet del Vallès

NIF: P0812300B

Obres i infraestructures

Expedient 191325E

ANNEX A LA MEMÒRIA

EBSS Re asfaltat C/ Maria Escarré– Plec de condicions

53. Ajustar la seva actuació en l'obra conforme als deures de coordinació d'activitats empresarials establerts en l'article 24 de la Llei de Prevenció de Riscos Laborals, participant, en particular, en qualsevol mesura d'actuació coordinada que s'hagi establert.
54. Utilitzar els equips de treball d'acord amb allò disposat en el R.D. 1215/1997, de 18 de juliol, pel qual s'estableixen les disposicions mínimes de seguretat i salut per a la utilització dels equips de treball per part dels treballadors.
55. Escollir i utilitzar els equips de protecció individual, segons preveu el R.D. 773/1997, de 30 de maig, sobre disposicions mínimes de seguretat i salut relativa a la utilització dels equips de protecció individual per part dels treballadors.
56. Atendre les indicacions i complir les instruccions del Coordinador en matèria de seguretat i de salut durant l'execució de l'obra i de la Direcció d'Obra o Direcció Facultativa, si n'hi ha.
57. Els treballadors autònoms hauran de complir allò establert en el Pla de Seguretat i Salut (PSS):
 - o) La maquinària, els aparells i les eines que s'utilitzen a l'obra, han de respondre a les prescripcions de seguretat i salut, equivalents i pròpies, dels equipaments de treball que l'empresari Contractista posa a disposició dels seus treballadors.
 - p) Els autònoms i els empresaris que exerceixen personalment una activitat a l'obra, han d'utilitzar equipament de protecció individual apropiat, i respectar el manteniment en condicions d'eficàcia dels diferents sistemes de protecció col·lectiva instal·lats a l'obra, segons el risc que s'ha de prevenir i l'entorn del treball.

2.7. Treballadors

Persona física diferent al Contractista, Subcontractista i/o Treballador Autònom que realitzarà de forma personal i directa una activitat professional remunerada per compte aliè, amb subjecció a un contracte laboral, i que assumeix contractualment davant l'empresari el compromís de desenvolupar a l'obra les activitats corresponents a la seva categoria i especialitat professional, seguint les instruccions d'aquell.

Competències en matèria de Seguretat i Salut del Treballador:

58. El deure d'obeir les instruccions del Contractista en allò relatiu a Seguretat i Salut.
59. El deure d'indicar els perills potencials.
60. Té responsabilitat dels actes personals.
61. Té el dret a rebre informació adequada i comprensible i a formular propostes, en relació a la seguretat i salut, en especial sobre el Pla de Seguretat i Salut (PSS).
62. Té el dret a la consulta i participació, d'acord amb l'article 18, 2 de la Llei de Prevenció de Riscos Laborals.
63. Té el dret a adreçar-se a l'autoritat competent.
64. Té el dret a interrompre el treball en cas de perill imminent i seriós per a la seva integritat i la dels seus companys o tercers aliens a l'obra.
65. Té el dret de fer us i el fruit d'unes instal·lacions provisionals de Salubritat i Confort, previstes especialment pel personal d'obra, suficients, adequades i dignes, durant el temps que duri la seva permanència a l'obra.

3. DOCUMENTACIÓ PREVENTIVA DE CARÀCTER CONTRACTUAL

3.1. Interpretació dels documents vinculants en matèria de Seguretat i Salut

Excepte en el cas que l'escriptura del Contracte o Document de Conveni Contractual ho indiqui específicament d'altra manera, l'ordre de prelación dels Documents contractuals en matèria de Seguretat i Salut per aquesta obra serà el següent:

66. Escripura del Contracte o Document del Conveni Contractual.
67. Bases del Concurs.
68. Plec de Prescripcions per la Redacció dels Estudis de Seguretat i Salut i la Coordinació de

Pàgina: 12



SIGNAT PER

Cap de Servei de Regeneració Urbana i Projectes
Urbans
ALEXANDRE MARCH RAURELL
25/5/2026

AJUNTAMENT DE MOLLET DEL VALLÈS

Codi Segur de Verificació: FNCA CE7T 27AE JH9Q JDM7

Memòria tècnica Maria Escarré - SEFYCU 229183

La comprovació de l'autenticitat d'aquest document i resta de la informació està disponible a <https://eserveis.molletvalles.cat/>

Pàg. 105 de 266



SIGNAT PER

Arquitecte tècnic
MATEU NAVARRO MASTIP
25/5/2026Ajuntament de
Mollet del Vallès

NIF: P0812300B

Obres i infraestructures

Expedient 191325E

ANNEX A LA MEMÒRIA

EBSS Re asfaltat C/ Maria Escarré– Plec de condicions



SIGNAT PER

Cap de Servei de Regeneració Urbana i Projectes
Urbans
ALEXANDRE MARCH RAURELL
25/5/2026

Seguretat i salut en fases de Projecte i/o d'Obra.

69. Plec de Condicions Generals del Projecte i de l'Estudi de Seguretat i Salut.
70. Plec de Condicions Facultatives i Econòmiques del Projecte i de l'Estudi de Seguretat i Salut.
71. Procediments Operatius de Seguretat i Salut i/o Procediments de control Administratiu de Seguretat, redactats durant la redacció del Projecte i/o durant l'Execució material de l'Obra, pel Coordinador de Seguretat.
72. Plànols i Detalls Gràfics de l'Estudi de Seguretat i Salut.
73. Pla d'Acció Preventiva de l'empresari-contractista.
74. Pla de Seguretat i Salut de desenvolupament de l'Estudi de Seguretat i Salut del Contractista per l'obra en qüestió.
75. Protocols, procediments, manuals i/o Normes de Seguretat i Salut interna del Contractista i/o Subcontractistes, d'aplicació en l'obra.

Feta aquesta excepció, els diferents documents que constitueixen el Contracte seran considerats com mútuament explicatius, però en el cas d'ambigüitats o discrepàncies interpretatives de temes relacionats amb la Seguretat, seran aclarides i corregides pel Director d'Obra qui, després de consultar amb el Coordinador de Seguretat, farà l'ús de la seva facultat d'aclarir al Contractista les interpretacions pertinents.

Si en el mateix sentit, el Contractista descobreix errades, omissions, discrepàncies o contradiccions tindrà que notificar-ho immediatament per escrit al Director d'Obra qui després de consultar amb el Coordinador de Seguretat, aclarirà ràpidament tots els assumptes, notificant la seva resolució al Contractista. Qualsevol treball relacionat amb temes de Seguretat i Salut, que hagués estat executat pel Contractista sense prèvia autorització del Director d'Obra o del Coordinador de Seguretat, serà responsabilitat del Contractista, restant el Director d'Obra i el Coordinador de Seguretat, eximits de qualsevol responsabilitat derivada de les conseqüències de les mesures preventives, tècnicament inadequades, que hagin pogut adoptar el Contractista pel seu compte.

En el cas que el contractista no notifiqui per escrit el descobriment d'errades, omissions, discrepàncies o contradiccions, això, no tan sols no l'eximeix de l'obligació d'aplicar les mesures de Seguretat i Salut raonablement exigibles per la reglamentació vigent, els usos i la praxi habitual de la Seguretat Integrada en la construcció, que siguin manifestament indispensables per dur a terme l'esperit o la intenció posada en el Projecte i l'Estudi de Seguretat i Salut, si no que hauran de ser materialitzats com si haguessin estat completes i correctament especificades en el Projecte i el corresponent Estudi de Seguretat i Salut.

Totes les parts del contracte s'entenen complementàries entre si, per la qual cosa qualsevol treball requerit en un sol document, encara que no estigui esmentat en cap altre, tindrà el mateix caràcter contractual que si s'hagués recollit en tots.

3.2. Vigència de l'Estudi de Seguretat i Salut

El Coordinador de Seguretat, a la vista dels continguts del Pla de Seguretat i Salut aportat pel Contractista, com document de gestió preventiva d'adaptació de la seva pròpia "cultura preventiva interna d'empresa" el desenvolupament dels continguts del Projecte i l'Estudi de Seguretat i Salut per l'execució material de l'obra, podrà indicar en l'Acta d'Aprovació del Pla de Seguretat, la declaració expressa de subsistència, d'aquells aspectes que puguin estar, a criteri del Coordinador, millor desenvolupats en l'Estudi de Seguretat, com ampliadors i complementaris dels continguts del Pla de Seguretat i Salut del Contractista.

Els Procediments Operatius i/o Administratius de Seguretat, que pugessin redactar el Coordinador de Seguretat i Salut amb posterioritat a l'Aprovació del Pla de Seguretat i Salut, tindrà la consideració de document de desenvolupament de l'Estudi i Pla de Seguretat, essent, per tant, vinculants per les parts contractants.

Pàgina: 13



AJUNTAMENT DE MOLLET DEL VALLÈS

Codi Segur de Verificació: FNCA CE7T 27AE JH9Q JDM7

Memòria tècnica Maria Escarré - SEFYCU 229183

La comprovació de l'autenticitat d'aquest document i resta de la informació està disponible a <https://eserveis.molletvalles.cat/>

Pàg. 106 de 266



SIGNAT PER

Arquitecte tècnic
MATEU NAVARRO MASTIP
25/5/2026Ajuntament de
Mollet del Vallès

NIF: P0812300B

ANNEX A LA MEMÒRIA

EBSS Re asfaltat C/ Maria Escarré– Plec de condicions

3.3. Pla de Seguretat i Salut del Contractista

D'acord al que es disposa el R.D. 1627 / 1997, cada contractista està obligat a redactar, abans de l'inici dels seus treballs a l'obra, un Pla de Seguretat i Salut adaptant aquest E.S.S. als seus medis, mètodes d'execució i al "PLA D'ACCIÓ PREVENTIVA INTERNA D'EMPRESA", realitzat de conformitat al R.D.39 / 1997 "LLEI DE PREVENCIÓ DE RISCOS LABORALS" (Arts. 1, 2 ap. 1, 8 i 9) .

El Contractista en el seu Pla de Seguretat i Salut està obligat a incloure els requisits formals establerts a l'Art. 7 del R.D. 1627/ 1997, no obstant, el Contractista té plena llibertat per estructurar formalment aquest Pla de Seguretat i Salut .

El Contractista, en el seu Pla de Seguretat i Salut, adjuntarà, com a mínim, els plànols següents amb els continguts que en cada cas s'indiquen.

Plànol o Plànols de situació amb les característiques de l'entorn. Indicant:

- Ubicació dels serveis públics.
 - Electricitat.
 - Clavegueram.
 - Aigua potable.
 - Gas.
 - Oleoductes.
 - Altres.
- Situació i amplada dels carrers (reals i previstos).
 - Accessos al recinte.
 - Garites de control d'accessos.
- Acotat del perímetre del solar.
- Distàncies de l'edifici amb els límits del solar.
- Edificacions veïnes existents.
- Servituds.

Plànols en planta d'ordenació general de l'obra, segons les diverses fases previstes en funció del seu pla d'execució real. Indicant:

- Tancament del solar.
- Murs de contenció, atalussats, pous, talls del terreny i desnivells.
- Nivells definitius dels diferents accessos al solar i rasants de vials colindants.
- Ubicació d'instal·lacions d'implantació provisional per al personal d'obra:
 - Banys: Equipament (lavabos, retretes, dutxes, escalfador...).
 - Vestuaris del personal: Equipament (taquilles, bancs correputs, estufes...).
 - Refectori o Menjador: Equipament (taules, seients, escalfaplats, frigorífic...).
 - Farmaciola: Equipament.
 - Altres.
- Llocs destinats a apilaments.
 - Àrids i materials ensitjats.
 - Armadures, barres, tubs i biguetes.
 - Materials paletitzats.
 - Fusta.
 - Materials ensacats.
 - Materials en caixes.
 - Materials en bidons.
 - Materials solts.
 - Runes i residus.
 - Ferralla.



SIGNAT PER

Cap de Servei de Regeneració Urbana i Projectes
Urbans
RAURELL
ALEXANDRE MARCH
25/5/2026



SIGNAT PER

Arquitecte tècnic
MATEU NAVARRO MASTIP
25/5/2026



Ajuntament de
Mollet del Vallès

NIF: P0812300B

Obres i infraestructures

Expedient 191325E

ANNEX A LA MEMÒRIA

EBSS Re asfaltat C/ Maria Escarré– Plec de condicions

- Aigua.
- Combustibles.
- Substàncies tòxiques.
- Substàncies explosives i/o deflagrants.
- Ubicació de maquinària fixa i àmbit d'influència previst.
 - Aparells de manutenció mecànica: grues torre, muntacàrregues, cabrestants, maquinetes, baixants de runes, cintes transportadores, bomba d'extracció de fluids.
 - Estació de formigonat.
 - Sitja de morter.
 - Planta de piconament i/o selecció d'àrids.
- Circuits de circulació interna de vehicles, límits de circulació i zones d'aparcament. Senyalització de circulació.
- Circuits de circulació interna del personal d'obra. Senyalització de Seguretat.
- Esquema d'instal·lació elèctrica provisional.
- Esquema d'instal·lació d'il·luminació provisional.
- Esquema d'instal·lació provisional de subministrament d'aigua.

Plànols en planta i seccions d'instal·lació de Sistemes de Protecció Col·lectiva.

(*) Representació cronològica per fases d'execució.

- Protecció en previsió de caigudes de persones o objectes des de buits verticals de façanes:
 - Ubicació de bastida porticada d'estructura tubular cobrint la totalitat dels fronts de façana en avançament simultani a l'execució d'estructura fins l'acabament de tancaments i coberta.(*).
 - (*) Sistema de Protecció Col·lectiva preferent
 - Ubicació i replanteig del conjunt de forques metàl·liques i xarxes de seguretat.(*).
 - (*) En cas de no realitzar-se seguretat integrada amb bastides tubulars, prèvia justificació en l'ESS.
 - Ubicació i replanteig de xarxes de desencofrat.
 - Ubicació i replanteig de baranes de seguretat (*).
 - (*) En cas de no realitzar-se seguretat integrada amb bastides tubulars, prèvia justificació en l'ESS.
 - Ubicació i replanteig de marquesines en voladís de seguretat (*).
 - (*) En cas de no realitzar-se seguretat integrada amb bastides tubulars, prèvia justificació en l'ESS.
- Protecció en previsió de caigudes de persones o objectes des de buits verticals d'escales:
 - Ubicació i replanteig de xarxes verticals de seguretat en perímetre i buit de travessers d'escales (*).
 - (*) Sistema de Protecció Col·lectiva preferent.
 - Ubicació i replanteig de baranes de seguretat en perímetre i buit de travessers d'escales.
- Protecció en previsió de caigudes de persones o objectes des de buits horitzontals de patis de llums, xemeneies, buits d'instal·lacions i encofrats.
 - Ubicació i replanteig de condemna amb malla electrosoldada enjovant en el cercle perimetral (*).
 - (*) Sistema de Protecció Col·lectiva preferent en forjat
 - Ubicació i replanteig de xarxes horitzontals de seguretat en patis interiors.
 - Planta d'estructura amb ubicació i replanteig de xarxes horitzontals de seguretat sota taulers i sotaponts d'encofrats horitzontals recuperables.
 - Ubicació i replanteig d'entramat horitzontal de fusta colada en passos d'instal·lacions, arquetes i registres provisionals.
 - Ubicació i replanteig de barana perimetral de seguretat.

Plànols de proteccions en plataformes i zones de pas. Contingut:

- Passarel·les (ubicació i elements constitutius).
- Escales provisionals.
- Detalls de tapes provisionals d'arquetes o de buits.

Pàgina: 15



SIGNAT PER

Cap de Servei de Regeneració Urbana i Projectes Urbans
RAURELL
ALEXANDRE MARCH
25/5/2026



AJUNTAMENT DE MOLLET DEL VALLÈS

Codi Segur de Verificació: FNCA CE7T 27AE JH9Q JDM7

Memòria tècnica Maria Escarré - SEFYCU 229183

La comprovació de l'autenticitat d'aquest document i resta de la informació està disponible a <https://eserveis.molletvalles.cat/>

Pàg. 108 de 266



SIGNAT PER

Arquitecte tècnic
MATEU NAVARRO MASTIP
25/5/2026



Ajuntament de
Mollet del Vallès

NIF: P0812300B

ANNEX A LA MEMÒRIA

EBSS Re asfaltat C/ Maria Escarré– Plec de condicions

- Abalisament i senyalització de zones de pas.
- Condemna d'accessos i proteccions en contenció d'estabilitat de terrenys.
- Ubicació de bastides penjades: Projecte i replanteig dels pescants i les guindoles.
- Sàgola de cable per a ancoratge i lliscament de cinturó de seguretat en perímetres exteriors amb risc de caigudes d'altura.

Plànol o plànols de distribució d'elements de seguretat per a l'ús i manteniment posterior de l'obra executada (*).

- Bastides suspeses sobre guindoles carrileres per a neteja de façana.
 - Plataformes lliscants sobre carrils per a manteniment de paraments verticals.
 - Bastides especials.
 - Plataformes en voladís i moll de descàrrega escamotejables per a introducció i evacuació d'equips.
 - Baranes perimetrals escamotejables per a treballs de manteniment en cobertes no transitables.
 - Escales de gat amb enclavament d'accessos i equipament de Sistema de Protecció Col·lectiva.
 - Replanteig d'ancoratges i sàgoles per a cinturons en façanes, xemeneies, finestrals i patis.
 - Replanteig de pescants escamotejables o bigues retràctils.
 - Escala d'incendis i/o mànega tèxtil ignífuga d'evacuació.
 - Altres.
- (*) Tant sols en cas que estiguin contemplats en el Projecte Executiu.

Plànol d'evacuació interna d'accidentats (*).

- Plànol de carrers per a evacuació d'accidentats en obres urbanes.
 - Plànol de carreteres per a evacuació d'accidentats en obres aïllades.
- (*) Tant sols per a obres complexes o especials.

Altres.

3.4. El "Llibre d'Incidències"

A l'obra existirà, adequadament protocolitzat, el document oficial "Llibre d'incidències", facilitat pel Col·legi Professional corresponent al qual pertanyi el tècnic que hagi aprovat el pla de seguretat i salut o per l'Oficina de Supervisió de Projectes o òrgan equivalent quan es tracti d'obres de les Administracions públiques.

Segons l'article 13 del Real Decret 1627/97 de 24 d'Octubre, modificat pel RD 1109/2007, aquest llibre haurà d'estar permanentment a l'obra, en poder del coordinador de seguretat i salut, i a la disposició de la direcció d'obra o direcció facultativa, contractistes, subcontractistes i treballadors autònoms, les persones o òrgans amb responsabilitat en matèria de prevenció de les empreses que intervinguin en l'obra, tècnics dels òrgans especialitzats en matèria de seguretat i salut en el treball de les Administracions públiques competents, o en el seu cas, del representant dels treballadors, els quals podran realitzar les anotacions que considerin adequades respecte a les desviacions en el compliment del Pla de Seguretat i Salut.

Quan es realitzi una anotació en el llibre d'incidències, el coordinador en matèria de seguretat i salut durant l'execució de l'obra o, quan no sigui necessària la designació de coordinador, la direcció facultativa, la notificarà al contractista afectat i als representants dels treballadors d'aquest i només en el cas que l'anotació es refereixi a qualsevol incompliment dels advertiments o observacions prèviament anotades en aquest llibre així com en el supòsit de paralització dels



SIGNAT PER

Cap de Servei de Regeneració Urbana i Projectes
Urbans
ALEXANDRE MARCH RAURELL
25/5/2026





SIGNAT PER

Arquitecte tècnic
MATEU NAVARRO MASIP
25/5/2026



Ajuntament de
Mollet del Vallès

NIF: P0812300B

Obres i infraestructures

Expedient 191325E

ANNEX A LA MEMÒRIA

EBSS Re asfaltat C/ Maria Escarré- Plec de condicions

treballs, s'ha de remetre una còpia a la Inspecció de Treball i Seguretat Social en el termini de vint-i-quatre hores i s'especificarà si l'anotació efectuada suposa una reiteració d'una advertència o observació anterior o si, per contra, es tracta d'una nova observació.

3.5. Caràcter vinculant del Contracte o document del "Conveni de Prevenció i Coordinació" i documentació contractual annexa en matèria de Seguretat

EL CONVENI DE PREVENCIÓ i COORDINACIÓ subscrit entre el Promotor (o el seu representant), Contractista, Projectista, Coordinador de Seguretat, Direcció d'Obra o Direcció Facultativa i Representant Sindical Delegat de Prevenció, podrà ésser elevat a escriptura pública a requeriment de les parts atorgants del mateix, essent de compte exclusiva del Contractista totes les despeses notariales i fiscals que es derivin.

El Promotor podrà prèvia notificació escrita al Contractista, assignar totes o part de les seves facultats assumides contractualment, a la persona física, jurídica o corporació que tingues a be designar a l'efecte, segons procedeixi.

Els terminis i provisions de la documentació contractual contemplada en l'apartat 2.1. del present Plec, junt amb els terminis i provisions de tots els documents aquí incorporats per referència, constitueixen l'acord ple i total entre les parts i no durà a terme cap acord o enteniment de cap naturalesa, ni el Promotor farà cap endossament o representacions al Contractista, excepte les que s'estableixin expressament mitjançant contracte. Cap modificació verbal als mateixos tindrà validesa o força o efecte algun.

El Promotor i el Contractista s'obligaran a si mateixos i als seus successors, representants legals i/o concessionaris, amb respecte al pactat en la documentació contractual vinculant en matèria de Seguretat. El Contractista no es agent o representant legal del Promotor, pel que aquest no serà responsable de cap manera de les obligacions o responsabilitats en què incorri o assumeixi el Contractista.

No es considerarà que alguna de les parts hagi renunciat a algun dret, poder o privilegi atorgat per qualsevol dels documents contractuals vinculants en matèria de Seguretat, o provisió dels mateixos, llevat que tal renúncia hagi estat degudament expressada per escrit i reconeguda per les parts afectades.

Tots els recursos o remeis brindats per la documentació contractual vinculant en matèria de Seguretat, hauran de ser presos i interpretats com acumulatius, és a dir, addicionals a qualsevol altre recurs prescrit per la llei.

Les controvèrsies que puguin sorgir entre les parts, respecte a la interpretació de la documentació contractual vinculant en matèria de Seguretat, serà competència de la jurisdicció civil. No obstant, es consideraran actes jurídics separables els que es dicten en relació amb la preparació i adjudicació del Contracte i, en conseqüència, podran ser impugnats davant l'ordre jurisdiccional contenciós-administratiu d'acord amb la normativa reguladora de l'esmentada jurisdicció.

4. NORMATIVA LEGAL D'APLICACIÓ

Per a la realització del Pla de Seguretat i Salut, el Contractista tindrà en compte la normativa existent i vigent en el decurs de la redacció de l'ESS (o EBSS), obligatòria o no, que pugui ésser d'aplicació.

A títol orientatiu, i sense caràcter limitatiu, s'adjunta una relació de normativa aplicable. El Contractista, no obstant, afegirà al llistat general de la normativa aplicable a la seva obra les esmenes de caràcter tècnic particular que no siguin a la relació i correspongui aplicar al seu Pla.

4.1. Textos generals

Pàgina: 17



AJUNTAMENT DE MOLLET DEL VALLÈS

Codi Segur de Verificació: FNCA CE7T 27AE JH9Q JDM7

Memòria tècnica Maria Escarré - SEFYCU 229183

La comprovació de l'autenticitat d'aquest document i resta de la informació està disponible a <https://eserveis.molletvalles.cat/>

Pàg. 110 de 266



SIGNAT PER

Arquitecte tècnic
MATEU NAVARRO MASTIP
25/5/2026Ajuntament de
Mollet del Vallès

NIF: P0812300B

Obres i infraestructures

Expedient 191325E

ANNEX A LA MEMÒRIA

EBSS Re asfaltat C/ Maria Escarré– Plec de condicions

- Convenis col·lectius.
- “Reglamento de seguridad e higiene en el trabajo en la industria de la construcción. OM 20 de mayo de 1952 (BOE 15 de junio de 1958)”. Modificada per “Orden 10 de diciembre de 1953 (BOE 2 de febrero de 1956)” i “Orden 23 de de septiembre 1966 (BOE 1 de octubre de 1966)”. Derogada parcialment per “Orden 20 de enero de 1956 (BOE 2 de febrero de 1956)” i “R.D. 2177/2004 (BOE 13 de noviembre de 2004)”.
- “Ordenanza general de seguridad e higiene en el trabajo. OM 9 de marzo de 1971 (BOE 16 de marzo de 1971)”, en vigor parts del títol II. Derogada parcialment per “R.D. 1316/1989 (BOE 2 de noviembre de 1989)”, “Ley 31/1995 (BOE 10 de noviembre de 1995)”, R.D. 486/1997 (BOE 23 de abril de 1997)”, “R.D. 664/1997 (BOE 24 de mayo de 1997)”, “R.D. 665/1997 (BOE 24 de mayo de 1997)”, “R.D. 773/1997 (BOE 12 de junio de 1997)”, “R.D. 1215/1997 (BOE 7 de agosto de 1997)”, “R.D. 614/2001 (BOE 21 de junio de 2001)” i “R.D. 349/2003 (BOE 5 de abril de 2003)”.
- “Regulación de la jornada de trabajo, jornadas especiales y descanso. R.D. 2001/1983 de 28 de julio (BOE 29 de julio de 1983)”. Modificada per “R.D. 2403/1985 (BOE 30 de diciembre de 1985)”, “R.D. 1346/1989 (BOE 7 de noviembre 1989)” i anul·lada parcialment per “R.D. 1561/1995 de 21 de septiembre (BOE 26 de septiembre de 1995)”.
- “Orden de 20 de septiembre de 1986, por la que se establece el modelo de libro de incidencias correspondiente a las obras en las que sea obligatorio un estudio de Seguridad e Higiene en el trabajo (BOE de 13 de octubre de 1986)”.
- “Establecimiento de modelos de notificación de accidentes de trabajo. OM 16 de diciembre de 1987 (BOE 29 de diciembre de 1987)”.
- “Instrumento de ratificación de 17 de julio de 1990 del Convenio de 24 de junio de 1986 sobre Utilización del asbesto en condiciones de seguridad (número 162 de la OIT), adoptado en Ginebra (BOE de 23 de noviembre de 1990)”.
- “Ley de prevención de riesgos laborales. Ley 31/1995 de noviembre (BOE 10 de noviembre de 1995)”. Complementada per “R.D. 614/2001 de 8 de junio (BOE 21 de junio de 2001)”.
- “Real Decreto 363/1995, de 10 de marzo, por la que se aprueba el reglamento sobre notificación de sustancias nuevas y clasificación, envasado y etiquetado de sustancias peligrosas (BOE de 5 de junio de 1995)”.
- “Real Decreto 1561/1995, de 21 de septiembre, sobre jornadas especiales de trabajo (BOE de 26 de septiembre de 1995)”.
- “Reglamento de los servicios de prevención. R.D. 39/1997 de 17 de enero (BOE 31 de enero de 1997)”. Complementat per “Orden de 22 de abril de 1997 (BOE 24 de abril de 1997)” i “R.D. 688/2005 (BOE 11 de junio de 2006)”. Modificat per “R.D. 780/1998 de 30 de abril (BOE 1 de mayo de 1998)” i “R.D. 604/2006 (BOE 29 de mayo de 2006)”.
- “Disposiciones mínimas de seguridad y salud en los lugares de trabajo. R.D. 486/1997 de 14 de abril de 1997 (BOE 23 de abril de 1997)”. Complementat per “Orden TAS/2947/2007 (BOE 11 de octubre de 2007)” i modificat per “R.D. 2177/2004 (BOE 13 de noviembre de 2004)”.
- “Disposiciones mínimas de seguridad y salud relativas a la manipulación manual de cargas que comporten riesgos, en particular dorsolumbares, para los trabajadores. R.D. 487/1997 de 14 de abril de 1997 (BOE 23 de abril de 1997)”.
- “Disposiciones mínimas de seguridad y salud para la utilización por los trabajadores de los equipos de trabajo. R.D. 1215/1997 de 18 de julio (BOE 7 de agosto de 1997)”.
- “Disposiciones mínimas destinadas a proteger la seguridad y la salud de los trabajadores en las actividades mineras. R.D. 1389/1997 de 5 de septiembre (BOE 7 de octubre de 1997)”.
- “Disposiciones mínimas de seguridad y salud en las obras de construcción. R.D. 1627/1997 de 24 de octubre (BOE 25 de octubre de 1997)”. Modificat per “R.D. 2177/2004 (BOE 13 de

Pàgina: 18



SIGNAT PER

Cap de Servei de Regeneració Urbana i Projectes
Urbans
ALEXANDRE MARCH RAURELL
25/5/2026

AJUNTAMENT DE MOLLET DEL VALLÈS

Codi Segur de Verificació: FNCA CE7T 27AE JH9Q JDM7

Memòria tècnica Maria Escarré - SEFYCU 229183

La comprovació de l'autenticitat d'aquest document i resta de la informació està disponible a <https://eserveis.molletvalles.cat/>

Pàg. 111 de 266



SIGNAT PER

Arquitecte tècnic
MATEU NAVARRO MASIP
25/5/2026



Ajuntament de
Mollet del Vallès

NIF: P0812300B

Obres i infraestructures

Expedient 191325E

ANNEX A LA MEMÒRIA

EBSS Re asfaltat C/ Maria Escarré– Plec de condicions

noviembre 2004)” i “R.D. 604/2006 (BOE 29 de mayo de 2006)”. Complementat per “R.D. 1109/2007 (BOE 25 de agosto de 2007)”.

- Ordre de 12 de gener de 1998, per la qual s’aprova el model de Llibre d’Incidències en les obres de construcció (DOGC Diari Oficial de la Generalitat de Catalunya de 27 de gener de 1998).
- “Disposiciones mínimas de seguridad y salud en el trabajo en el ámbito de las empresas de trabajo temporal. R.D. 216/1999 de 5 de febrero (BOE 24 de febrero de 1999)”.
- “Ley 38/1999, de 5 de noviembre, de Ordenación de la Edificación (BOE de 6 de noviembre de 1999)”.
- “Protección de la seguridad y la salud de los trabajadores contra los riesgos relacionados con los agentes químicos durante el trabajo. R.D. 374/2001 de 6 de abril (BOE 1 de mayo de 2001)”.
- “Real Decreto 783/2001, de 6 de julio, por el que se aprueba el Reglamento sobre protección sanitaria contra radiaciones ionizantes (BOE de 26 de julio de 2001)”.
- “Ley 54/2003, de 12 de diciembre, de reforma del marco normativo de la prevención de riesgos laborales (BOE de 13 de diciembre de 2003)”.
- “Real Decreto 1801/2003, de 26 de diciembre, sobre seguridad general de los productos (BOE 10 de enero de 2004)”.
- Real Decreto 171/2004, por el que se desarrolla el artículo 24 de la Ley 31/1995 de prevención de laborales, en materia de coordinación de actividades empresariales (BOE 31 de enero de 2004).
- “Real Decreto 2177/2004, de 12 de noviembre, por el que se modifica el R.D. 1215/1997, de 18 de julio, en el que se establecen las disposiciones mínimas de seguridad y salud para la utilización por parte de los trabajadores de los equipos de trabajo, en materia de trabajos temporales en altura (BOE de 13 de noviembre de 2004)”.
- “Real Decreto 1311/2005, de 4 de noviembre, sobre la protección de la salud y seguridad de los trabajadores frente a los riesgos derivados o que puedan derivarse de la exposición a vibraciones mecánicas”.
- “Real Decreto 604/2006, de 19 de mayo, por el que se modifican el R.D. 39/1997, de 17 de enero, por el que se aprueba el Reglamento de los Servicios de Prevención, y el R.D. 1627/1997, de 24 de octubre, por el que se establecen las disposiciones mínimas de seguridad y salud en las obras de construcción (BOE 127 de 29 de mayo)”.
- “Real Decreto 635/2006, de 26 de mayo, sobre requisitos mínimos de seguridad en los túneles de carreteras del Estado”.
- “Ley ordinaria 32/2006 reguladora de la subcontratación en el Sector de la Construcción (BOE 250 de 19 de octubre)”.
- “Real Decreto 1299/2006, de 10 de noviembre por el que se aprueba el cuadro de enfermedades profesionales en el sistema de la Seguridad Social y se establecen criterios para su notificación y registro (BOE de 19 de diciembre de 2006)”. Complementat per “Orden TAS/1/2007 (BOE de 4 de enero de 2007)”.
- “Ley orgánica 3/2007, de 22 de marzo, para la igualdad efectiva de mujeres y hombres (BOE 23 de marzo de 2007)”.
- “Real Decreto 1109/2007, de 24 de agosto, por el que se desarrolla la Ley 32/2006, de 18 de octubre, reguladora de la subcontratación en el Sector de la Construcción (BOE 204 de 25 de agosto)”.
- Decret 102/2008, de 6 de maig, de creació del Registre d’Empreses Acreditades de Catalunya per intervenir en el procés de contractació en el sector de la construcció (DOGC Diari Oficial

Página: 19



SIGNAT PER

Cap de Servei de Regeneració Urbana i Projectes
Urbans
ALEXANDRE MARCH RAURELL
25/5/2026



AJUNTAMENT DE MOLLET DEL VALLÈS

Codi Segur de Verificació: FNCA CE7T 27AE JH9Q JDM7

Memòria tècnica Maria Escarré - SEFYCU 229183

La comprovació de l'autenticitat d'aquest document i resta de la informació està disponible a <https://eserveis.molletvalles.cat/>

Pàg. 112 de 266



SIGNAT PER

Arquitecte tècnic
MATEU NAVARRO MASIP
25/5/2026



Ajuntament de
Mollet del Vallès

NIF: P0812300B

Obres i infraestructures

Expedient 191325E

ANNEX A LA MEMÒRIA

EBSS Re asfaltat C/ Maria Escarré– Plec de condicions

de la Generalitat de Catalunya de 08 de maig de 2008).

- "Real Decreto 1802/2008, de 3 de noviembre, por el que se modifica el Reglamento sobre notificación de sustancias nuevas y clasificación, envasado y etiquetado de sustancias peligrosas, aprobado por R.D. 363/1995, de 10 de marzo, con la finalidad de adaptar sus disposiciones al Reglamento (CE) n.º 1907/2006 del Parlamento Europeo y del Consejo (Reglamento REACH)".
- Decret 10/2009, de 27 de gener. Decret de creació del Registre d'empreses sancionades per infraccions molt greus en matèria de prevenció de riscos laborals i del procediment per a la seva publicació (DOGC Diari Oficial de la Generalitat de Catalunya de 03 de febrer de 2009).
- "Real Decreto 298/2009, de 6 de marzo, por el que se modifica el Real Decreto 39/1997, de 17 de enero, por el que se aprueba el Reglamento de los Servicios de Prevención, en relación con la aplicación de medidas para promover la mejora de la seguridad y de la salud en el trabajo de la trabajadora embarazada, que haya dado a luz o en período de lactancia".
- "Real Decreto 330/2009, de 13 de marzo, por el que se modifica el Real Decreto 1311/2005, de 4 de noviembre, sobre la protección de la salud y la seguridad de los trabajadores frente a los riesgos derivados o que puedan derivarse de la exposición a vibraciones mecánicas".
- "Real Decreto 327/2009 de 13 de marzo, por el que se modifica el Real Decreto 1109/2007, de 24 de agosto, por el que se desarrolla la Ley 32/2006, de 18 de octubre, reguladora de la subcontratación en el sector de la construcción (BOE 63 de 14 de marzo de 2009)".
- "Instrumento de Ratificación del Convenio número 187 de la OIT, sobre el marco promocional para la seguridad y salud en el trabajo, hecho en Ginebra el 31 de mayo de 2006 (BOE 187 de 4 de agosto de 2009)".
- "Real Decreto 337/2010, de 19 de marzo, por el que se modifican el Real Decreto 39/1997, de 17 de enero, por el que se aprueba el Reglamento de los Servicios de Prevención; el Real Decreto 1109/2007, de 24 de agosto, por el que se desarrolla la Ley 32/2006, de 18 de octubre, reguladora de la subcontratación en el sector de la construcción y el Real Decreto 1627/1997, de 24 de octubre, por el que se establecen disposiciones mínimas de seguridad y salud en obras de construcción (BOE 71 de 23 de marzo de 2010)."
- "Reglamento (UE) nº 276/2010 de la Comisión, de 31 de marzo de 2010, por el que se modifica el Reglamento (CE) nº 1907/2006 del Parlamento Europeo y del Consejo, relativo al registro, la evaluación, la autorización y la restricción de las sustancias y preparados químicos (REACH), en lo que respecta a su anexo XVII (diclorometano, aceites para lámparas y líquidos encendedores de barbacoa y compuestos organoestánicos)."
- "Real Decreto 486/2010, de 23 de abril, sobre la protección de la salud y la seguridad de los trabajadores contra los riesgos relacionados con la exposición a radiaciones ópticas artificiales (BOE 99 de 24 de abril de 2010)."
- "Real Decreto 717/2010, de 28 de mayo, por el que se modifican el Real Decreto 363/1995, de 10 de marzo, por el que se aprueba el Reglamento sobre clasificación, envasado y etiquetado de sustancias peligrosas y el Real Decreto 255/2003, de 28 de febrero, por el que se aprueba el Reglamento sobre clasificación, envasado y etiquetado de preparados peligrosos (BOE 139 de 8 de junio de 2010)."
- "Real Decreto 1439/2010, de 5 de noviembre, por el que se modifica el Reglamento sobre protección sanitaria contra radiaciones ionizantes, aprobado por Real Decreto 783/2001, de 6 de julio (BOE 279 de 18 de noviembre de 2010)."
- Decret 171/2010, de 16 de novembre, del registre de delegats i delegades de prevenció (DOGC núm. 5764 de 26 de Novembre de 2010).
- "Real Decreto 843/2011, de 17 de junio, por el que se establecen los criterios básicos sobre la organización de recursos para desarrollar la actividad sanitaria de los servicios de prevención."

Pàgina: 20



SIGNAT PER

Cap de Servei de Regeneració Urbana i Projectes
Urbans
ALEXANDRE MARCH RAURELL
25/5/2026



AJUNTAMENT DE MOLLET DEL VALLÈS

Codi Segur de Verificació: FNCA CE7T 27AE JH9Q JDM7

Memòria tècnica Maria Escarré - SEFYCU 229183

La comprovació de l'autenticitat d'aquest document i resta de la informació està disponible a <https://eserveis.molletvalles.cat/>

Pàg. 113 de 266



SIGNAT PER

Arquitecte tècnic
MATEU NAVARRO MASTIP
25/5/2026



Ajuntament de
Mollet del Vallès

NIF: P0812300B

Obres i infraestructures

Expedient 191325E

ANNEX A LA MEMÒRIA

EBSS Re asfaltat C/ Maria Escarré– Plec de condicions

- "Ley 22/2011, de 28 de julio, de residuos y suelos contaminados."
- "Ley 33/2011, de 4 de octubre, General de Salud Pública."
- "Reglamento (UE) nº 109/2012 de la Comisión, de 9 de febrero de 2012, por el que se modifica el Reglamento (CE) nº 1907/2006 del Parlamento Europeo y del Consejo relativo al registro, la evaluación, la autorización y la restricción de las sustancias y preparados químicos (REACH) en lo que respecta a su anexo XVII (sustancias CMR)."
- "Reglamento (UE) nº 125/2012 de la Comisión, de 14 de febrero de 2012, por el que se modifica el anexo XIV del Reglamento (CE) nº 1907/2006 del Parlamento Europeo y del Consejo, relativo al registro, la evaluación, la autorización y la restricción de las sustancias y preparados químicos (REACH)."
- "Reglamento (UE) nº 412/2012 de la Comisión, de 15 de mayo de 2012, por el que se modifica el anexo XVII del Reglamento (CE) nº 1907/2006 del Parlamento Europeo y del Consejo, relativo al registro, la evaluación, la autorización y la restricción de las sustancias y preparados químicos (REACH)."
- "Real Decreto 1070/2012, de 13 de julio, por el que se aprueba el Plan estatal de protección civil ante el riesgo químico."
- "Reglamento (UE) nº 836/2012 de la Comisión, de 18 de septiembre de 2012, por el que se modifica, con relación al plomo, el anexo XVII del Reglamento (CE) nº 1907/2006 del Parlamento Europeo y del Consejo, relativo al registro, la evaluación, la autorización y la restricción de las sustancias y mezclas químicas (REACH)."
- "Reglamento (UE) nº 835/2012 de la Comisión, de 18 de septiembre de 2012, por el que se modifica el Reglamento (CE) nº 1907/2006 del Parlamento Europeo y del Consejo, relativo al registro, la evaluación, la autorización y la restricción de las sustancias y mezclas químicas (REACH), en lo que respecta a su anexo XVII (cadmio)."
- "Reglamento (UE) nº 848/2012 de la Comisión, de 19 de septiembre de 2012, por el que se modifica, en lo que respecta a los compuestos de fenilmercurio, el anexo XVII del Reglamento (CE) nº 1907/2006 del Parlamento Europeo y del Consejo, relativo al registro, la evaluación, la autorización y la restricción de las sustancias y mezclas químicas (REACH)."
- "Reglamento (UE) nº 847/2012 de la Comisión, de 19 de septiembre de 2012, por el que se modifica, en lo que respecta al mercurio, el anexo XVII del Reglamento (CE) nº 1907/2006 del Parlamento Europeo y del Consejo, relativo al registro, la evaluación, la autorización y la restricción de las sustancias y mezclas químicas (REACH)."
- "Reglamento (UE) nº 126/2013 de la Comisión, de 13 de febrero de 2013, por el que se modifica el anexo XVII del Reglamento (CE) nº 1907/2006 del Parlamento Europeo y del Consejo, relativo al registro, la evaluación, la autorización y la restricción de las sustancias y preparados químicos (REACH)."
- "Reglamento (UE) nº 348/2013 de la Comisión, de 17 de abril de 2013, por el que se modifica el anexo XIV del Reglamento (CE) nº 1907/2006 del Parlamento Europeo y del Consejo, relativo al registro, la evaluación, la autorización y la restricción de las sustancias y mezclas químicas (REACH)."
- "Resolución de 13 de mayo de 2013, de la Dirección General de Empleo, por la que se registra y publica el Acta del acuerdo de revisión parcial del V Convenio colectivo general del sector de la construcción."
- "Ley 5/2013, de 11 de junio, por la que se modifican la Ley 16/2002, de 1 de julio, de prevención y control integrados de la contaminación y la Ley 22/2011, de 28 de julio, de residuos y suelos contaminados."
- "Orden PRE/2056/2013, de 7 de noviembre, por la que se modifica el anexo VI del Reglamento sobre clasificación, envasado y etiquetado de preparados peligrosos, aprobado por el Real Decreto 255/2003, de 28 de febrero."

Pàgina: 21



SIGNAT PER

Cap de Servei de Regeneració Urbana i Projectes
Urbans
ALEXANDRE MARCH RAURELL
25/5/2026



AJUNTAMENT DE MOLLET DEL VALLÈS

Codi Segur de Verificació: FNCA CE7T 27AE JH9Q JDM7

Memòria tècnica Maria Escarré - SEFYCU 229183

La comprovació de l'autenticitat d'aquest document i resta de la informació està disponible a <https://eserveis.molletvalles.cat/>

Pàg. 114 de 266



SIGNAT PER

Arquitecte tècnic
MATEU NAVARRO MASTIP
25/5/2026



Ajuntament de
Mollet del Vallès

NIF: P0812300B

Obres i infraestructures

Expedient 191325E

ANNEX A LA MEMÒRIA

EBSS Re asfaltat C/ Maria Escarré- Plec de condicions

- "Resolución de 8 de noviembre de 2013, de la Dirección General de Empleo, por la que se registra y publica el Acta de los acuerdos sobre el procedimiento para la homologación de actividades formativas en materia de prevención de riesgos laborales, así como sobre el Reglamento de condiciones para el mantenimiento de la homologación de actividades formativas en materia de prevención de riesgos laborales de acuerdo con lo establecido en el V Convenio colectivo del sector de la construcción."
- "Resolución de 15 de noviembre de 2013, de la Secretaría de Estado de Administraciones Públicas, por la que se actualiza y dispone la publicación del Sistema de Gestión de la Prevención de Riesgos Laborales en la Administración General del Estado."
- "Real Decreto 842/2013, de 31 de octubre, por el que se aprueba la clasificación de los productos de construcción y de los elementos constructivos en función de sus propiedades de reacción y de resistencia frente al fuego (BOE 281, de 23 de noviembre de 2013)."
- "Directiva 2013/59/Euratom del Consejo, de 5 de diciembre de 2013, por la que se establecen normas de seguridad básicas para la protección contra los peligros derivados de la exposición a radiaciones ionizantes, y se derogan las Directivas 89/618/Euratom, 90/641/Euratom, 96/29/Euratom, 97/43/Euratom y 2003/122/Euratom."
- "Real Decreto 97/2014, de 14 de febrero, por el que se regulan las operaciones de transporte de mercancías peligrosas por carretera en territorio español (BOE 50, de 27 de febrero de 2014)."
- "Real Decreto 337/2014, de 9 de mayo, por el que se aprueban el Reglamento sobre condiciones técnicas y garantías de seguridad en instalaciones eléctricas de alta tensión y sus Instrucciones Técnicas Complementarias ITC-RAT 01 a 23."
- Llei 13/2014, del 30 d'octubre, d'accessibilitat.
- "Reglamento (UE) no 1303/2014 de la Comisión, de 18 de noviembre de 2014, sobre la especificación técnica de interoperabilidad relativa a la «seguridad en los túneles ferroviarios» del sistema ferroviario de la Unión Europea."
- "Reglamento (UE) 2015/282 de la Comisión, de 20 de febrero de 2015, por el que se modifican, con relación al estudio ampliado de toxicidad para la reproducción en una generación, los anexos VIII, IX y X del Reglamento (CE) no 1907/2006 del Parlamento Europeo y del Consejo, relativo al registro, la evaluación, la autorización y la restricción de las sustancias y preparados químicos (REACH)."
- "Reglamento (UE) 2015/326 de la Comisión, de 2 de marzo de 2015, por el que se modifica, con relación a los hidrocarburos aromáticos policíclicos y los ftalatos, el anexo XVII del Reglamento (CE) n° 1907/2006 del Parlamento Europeo y del Consejo, relativo al registro, la evaluación, la autorización y la restricción de las sustancias y preparados químicos (REACH)."
- "Real decreto 598/2015, de 3 de julio, por el que se modifican el Real Decreto 39/1997, de 17 de enero, por el que se aprueba el Reglamento de los servicios de prevención , y otros Reales Decretos : el RD 485/97, el RD 665/97 y el RD 374/2001."
- "Real decreto 840/2015, de 21 de septiembre, por el que se aprueban medidas de control de los riesgos inherentes a los accidentes graves en los que intervengan sustancias peligrosas."
- "Real decreto 899/2015, de 9 de octubre, por el que se modifica el Real Decreto 39/1997, de 17 de enero, por el que se aprueba el Reglamento de los Servicios de Prevención."
- "Real decreto 901/2015, de 9 de octubre, por el que se modifica el Real Decreto 843/2011, de 17 de junio, por el que se establecen los criterios básicos sobre la organización de recursos para desarrollar la actividad sanitaria de los servicios de prevención."
- "Orden ESS/2259/2015, de 22 de octubre, por la que se modifica la Orden TIN/2504/2010, de 20 de septiembre, por la que se desarrolla el Real Decreto 39/1997, de 17 de enero, por el que se aprueba el Reglamento de los Servicios de Prevención, en lo referido a la acreditación

Página: 22



SIGNAT PER

Cap de Servei de Regeneració Urbana i Projectes
Urbanes
ALEXANDRE MARCH RAURELL
25/5/2026



AJUNTAMENT DE MOLLET DEL VALLÈS

Codi Segur de Verificació: FNCA CE7T 27AE JH9Q JDM7

Memòria tècnica Maria Escarré - SEFYCU 229183

La comprovació de l'autenticitat d'aquest document i resta de la informació està disponible a <https://eserveis.molletvalles.cat/>

Pàg. 115 de 266



SIGNAT PER

Arquitecte tècnic
MATEU NAVARRO MASTIP
25/5/2026Ajuntament de
Mollet del Vallès

NIF: P0812300B

Obres i infraestructures

Expedient 191325E

ANNEX A LA MEMÒRIA

EBSS Re asfaltat C/ Maria Escarré– Plec de condicions

de entidades especializadas como servicios de prevención, memoria de actividades preventivas y autorización para realizar la actividad de auditoría del sistema de prevención de las empresas."

- "Real decreto 1054/2015, de 20 de noviembre, por el que se aprueba el Plan Estatal de Protección Civil ante el Riesgo Radiológico."
- "Real decreto 1072/2015, de 27 de noviembre, por el que se modifica el Real Decreto 2200/1995, de 28 de diciembre, por el que se aprueba el Reglamento de la Infraestructura para la Calidad y la Seguridad Industrial."
- "Directiva (UE) 2017/164 de la Comisión, de 31 de enero de 2017, por la que se establece una cuarta lista de valores límite de exposición profesional indicativos de conformidad con la Directiva 98/24/CE del Consejo y por la que se modifican las Directivas 91/322/CEE, 2000/39/CE y 2009/161/UE de la Comisión."
- "Real Decreto 115/2017, de 17 de febrero, por el que se regula la comercialización y manipulación de gases fluorados y equipos basados en los mismos, así como la certificación de los profesionales que los utilizan y por el que se establecen los requisitos técnicos para las instalaciones que desarrollen actividades que emitan gases fluorados (BOE 42, de 18 de febrero de 2017)."
- "Real Decreto 656/2017, de 23 de junio, por el que se aprueba el Reglamento de Almacenamiento de Productos Químicos y sus Instrucciones Técnicas Complementarias MIE APQ 0 a 10 (BOE 176, de 25 de julio de 2017)."
- "Ley 9/2017, de 8 de noviembre, de Contratos del Sector Público, por la que se transponen al ordenamiento jurídico español las Directivas del Parlamento Europeo y del Consejo 2014/23/UE y 2014/24/UE, de 26 de febrero de 2014 (BOE 272, de 09 de noviembre de 2017)."
- "Orden TEC/1146/2018, de 22 de octubre, por la que se aprueba la instrucción técnica complementaria 04.7.06 "Control de gases tóxicos en la atmósfera de las actividades subterráneas" y se modifica la instrucción técnica complementaria 05.0.02 "Especificaciones para minas subterráneas de carbón y labores con riesgo de explosión. Contenidos límites de metano en la corriente de aire", del Reglamento General de Normas Básicas de Seguridad Minera."
- "Resolución de 14 de noviembre de 2018, de la Dirección General de Industria y de la Pequeña y Mediana Empresa, por la que se actualiza el listado de normas de la instrucción técnica complementaria ITC-ICG 11 del Reglamento técnico de distribución y utilización de combustibles gaseosos, aprobado por el Real Decreto 919/2006, de 28 de julio."
- "Orden PCI/1319/2018, de 7 de diciembre, por la que se modifica el Anexo II del Real Decreto 1513/2005, de 16 de diciembre, por el que se desarrolla la Ley 37/2003, de 17 de noviembre, del ruido, en lo referente a la evaluación del ruido ambiental"
- "Reglamento (UE) 2020/171 de la Comisión de 6 de febrero de 2020 por el que se modifica el anexo XIV del Reglamento (CE) nº 1907/2006 del Parlamento Europeo y del Consejo, relativo al registro, la evaluación, la autorización y la restricción de las sustancias y preparados químicos (REACH)."
- "Reglamento (UE) 2020/878 de la Comisión de 18 de junio de 2020 por el que se modifica el anexo II del Reglamento (CE) nº 1907/2006 del Parlamento Europeo y del Consejo, relativo al registro, la evaluación, la autorización y la restricción de las sustancias y mezclas químicas (REACH)."
- "Real Decreto 1154/2020, de 22 de diciembre, por el que se modifica el Real Decreto 665/1997, de 12 de mayo, sobre la protección de los trabajadores contra los riesgos relacionados con la exposición a agentes cancerígenos durante el trabajo."
- "Real Decreto-ley 3/2021, de 2 de febrero, por el que se adoptan medidas para la reducción

Pàgina: 23



SIGNAT PER

Cap de Servei de Regeneració Urbana i Projectes
Urbans
ALEXANDRE MARCH RAURELL
25/5/2026

AJUNTAMENT DE MOLLET DEL VALLÈS

Codi Segur de Verificació: FNCA CE7T 27AE JH9Q JDM7

Memòria tècnica Maria Escarré - SEFYCU 229183

La comprovació de l'autenticitat d'aquest document i resta de la informació està disponible a <https://eserveis.molletvalles.cat/>

Pàg. 116 de 266



SIGNAT PER

Arquitecte tècnic
MATEU NAVARRO MASTIP
25/5/2026Ajuntament de
Mollet del Vallès

NIF: P0812300B

Obres i infraestructures

Expedient 191325E

ANNEX A LA MEMÒRIA

EBSS Re asfaltat C/ Maria Escarré– Plec de condicions

de la brecha de género y otras materias en los ámbitos de la Seguridad Social y económico."

- "Real Decreto 178/2021, de 23 de marzo, por el que se modifica el Real Decreto 1027/2007, de 20 de julio, por el que se aprueba el Reglamento de Instalaciones Térmicas en los Edificios."
- "Real Decreto 470/2021, de 29 de junio, por el que se aprueba el Código Estructural"
- "Real Decreto 286/2022, de 19 de abril, por el que se modifica la obligatoriedad del uso de mascarillas durante la situación de crisis sanitaria ocasionada por la COVID-19."
- "Real Decreto 395/2022, de 24 de mayo, por el que se modifica el Real Decreto 665/1997, de 12 de mayo, sobre la protección de los trabajadores contra los riesgos relacionados con la exposición a agentes cancerígenos durante el trabajo."
- "Real Decreto 430/2022, de 7 de junio, por el que se modifica el Real Decreto 1802/2008, de 3 de noviembre, por el que se modifica el Reglamento sobre notificación de sustancias nuevas y clasificación, envasado y etiquetado de sustancias peligrosas, aprobado por Real Decreto 363/1995, de 10 de marzo, con la finalidad de adaptar sus disposiciones al Reglamento (CE) n.º 1907/2006."
- "Real Decreto 1029/2022, de 20 de diciembre, por el que se aprueba el Reglamento sobre protección de la salud contra los riesgos derivados de la exposición a las radiaciones ionizantes."

4.2. Condicions ambientals

- Ordre de 27 de juny de 1985, sobre inscripció d'empreses amb risc per amiant (DOGC Diari Oficial de la Generalitat de Catalunya de 05 d'agost de 1985).
- Ordre de 30 de juny de 1987, sobre registre de dades de control de l'ambient laboral i vigilància mèdica en empreses amb risc d'amiant (DOGC Diari Oficial de la Generalitat de Catalunya de 10 de juliol de 1987).
- "Real Decreto 108/1991, de 1 de febrero, sobre la prevención y reducción de la contaminación del medio ambiente producida por el amianto (BOE de 6 de febrero de 1991)".
- "Real Decreto 664/1997, de 12 de mayo, sobre la protección de los trabajadores contra los riesgos relacionados con la exposición a agentes biológicos durante el trabajo (BOE de 24 de mayo de 1997)". Modificat per "Orden de 25 de marzo de 1998".
- "Real Decreto 665/1997, de 12 de mayo, sobre la protección de los trabajadores contra los riesgos relacionados con la exposición a agentes cancerígenos durante el trabajo (BOE de 24 de mayo de 1997)". Modificat per "Real Decreto 1124/2000 (BOE de 17 de junio de 2000)" i "Real Decreto 349/2003 (BOE de 5 de abril de 2003)".
- "Real decreto 212/2002, de 22 de febrero de 2002, por el que se regulan las emisiones sonoras en el entorno debidas a determinadas máquinas de uso al aire libre (BOE de 1 de marzo de 2002)". Modificat per "Real Decreto 524/2006 (BOE de 4 de mayo de 2006)".
- "Real Decreto 681/2003, de 12 de junio, sobre la protección de la salud y la seguridad de los trabajadores expuestos a los riesgos derivados de atmósferas explosivas en el lugar de trabajo (BOE de 18 de junio de 2003).
- "Ley ordinaria 37/2003 del Ruido de 17 de noviembre (BOE de 18 noviembre de 2003)". Desenvolupada per "Real Decreto 1513/2005 (BOE de 17 de diciembre de 2005)" i "Real Decreto 1367/2007 (BOE de 23 de octubre 2007)".
- "Protección de los trabajadores ante los riesgos derivados de la exposición al ruido durante el trabajo. Real Decreto 286/2006, de 10 de marzo, sobre la protección de la salud y seguridad de los trabajadores contra los riesgos relacionados con la exposición al ruido. (BOE 11 de marzo de 2006)".

Pàgina: 24



SIGNAT PER

Cap de Servei de Regeneració Urbana i Projectes
Urbans
ALEXANDRE MARCH RAURELL
25/5/2026

AJUNTAMENT DE MOLLET DEL VALLÈS

Codi Segur de Verificació: FNCA CE7T 27AE JH9Q JDM7

Memòria tècnica Maria Escarré - SEFYCU 229183

La comprovació de l'autenticitat d'aquest document i resta de la informació està disponible a <https://eserveis.molletvalles.cat/>

Pàg. 117 de 266



SIGNAT PER

Arquitecte tècnic
MATEU NAVARRO MASIP
25/5/2026



Ajuntament de
Mollet del Vallès

NIF: P0812300B

Obres i infraestructures

Expedient 191325E

ANNEX A LA MEMÒRIA

EBSS Re asfaltat C/ Maria Escarré– Plec de condicions

- "Real decreto 1367/2007, de 19 de octubre, por el que se desarrolla la Ley 37/2003, de 17 de noviembre, del Ruido, en lo referente a zonificación acústica, objetivos de calidad y emisiones acústicas (BOE de 23 de octubre de 2007)".
- "Ley 34/2007, de 15 de noviembre, de calidad del aire y protección de la atmósfera (BOE de 16 de noviembre de 2007)".
- "Real Decreto 553/2020, de 2 de junio, por el que se regula el traslado de residuos en el interior del territorio del Estado."
- "Orden TES/1180/2020, de 4 de diciembre, por la que se adapta en función del progreso técnico el Real Decreto 664/1997, de 12 de mayo, sobre la protección de los trabajadores contra los riesgos relacionados con la exposición a agentes biológicos durante el trabajo."
- "Real Decreto 427/2021, de 15 de junio, por el que se modifica el Real Decreto 665/1997, de 12 de mayo, sobre la protección de los trabajadores contra los riesgos relacionados con la exposición a agentes cancerígenos durante el trabajo."
- "Orden TES/1287/2021, de 22 de noviembre, por la que se adapta en función del progreso técnico el Real Decreto 664/1997, de 12 de mayo, sobre la protección de los trabajadores contra los riesgos relacionados con la exposición a agentes biológicos durante el trabajo."

4.3. Incendis

- Ordenances municipals.
- Decret 64/1995, de 7 de març, pel qual s'estableixen mesures de prevenció d'incendis forestals (DOGC Diari Oficial de la Generalitat de Catalunya de 10 de març de 1995) i desenvolupada per Ordre MAB/62/2003 (DOGC Diari Oficial de la Generalitat de Catalunya de 24 de Febrer de 2003).
- "Real Decreto 513/2017, de 22 de mayo, por el que se aprueba el Reglamento de instalaciones de protección contra incendios (BOE 139, de 12 de junio de 2017)."

4.4. Instal·lacions elèctriques

- "Orden de 18 de julio de 1978, por la que se aprueba la Norma Tecnológica NTE-IEE/1978, "Instalaciones de electricidad: alumbrado exterior" (BOE de 12 de agosto de 1978)".
- Resolució de 4 de novembre de 1988, per la qual s'estableix un certificat sobre compliment de les distàncies reglamentàries d'obres i construccions a línies elèctriques (DOGC Diari Oficial de la Generalitat de Catalunya de 30 de novembre de 1988).
- "Ley 54/1997, de 27 de noviembre de 1997, del Sector Eléctrico (BOE de 28 de noviembre de 1997)". Complementada per "Real Decreto 1955/2000 (BOE de 27 de diciembre de 2000)".
- Llei 6/2001, de 31 de maig, d'ordenació ambiental de l'enllumenament per a la protecció del medi nocturn (DOGC Diari Oficial de la Generalitat de Catalunya de 12 de juny de 2001).
- "Real Decreto 614/2001, de 8 de junio, sobre disposiciones mínimas para la protección de la salud y seguridad de los trabajadores frente al riesgo eléctrico (BOE de 21 de junio de 2001)".
- Decret 329/2001, de 4 de desembre, pel qual s'aprova el Reglament del subministrament elèctric (DOGC Diari Oficial de la Generalitat de Catalunya de 18 de desembre de 2001).
- "Reglamento electrotécnico de baja tensión. R.D. 842/2002 de 2 de agosto (BOE de 18 de septiembre de 2002)".
- "Sentencia de 17 de febrero de 2004, de la Sala Tercera del Tribunal Supremo, por la que se

Pàgina: 25



SIGNAT PER

Cap de Servei de Regeneració Urbana i Projectes
Urbans
ALEXANDRE MARCH RAURELL
25/5/2026



AJUNTAMENT DE MOLLET DEL VALLÈS

Codi Segur de Verificació: FNCA CE7T 27AE JH9Q JDM7

Memòria tècnica Maria Escarré - SEFYCU 229183

La comprovació de l'autenticitat d'aquest document i resta de la informació està disponible a <https://eserveis.molletvalles.cat/>

Pàg. 118 de 266



SIGNAT PER

Arquitecte tècnic
MATEU NAVARRO MASTIP
25/5/2026Ajuntament de
Mollet del Vallès

NIF: P0812300B

Obres i infraestructures

Expedient 191325E

ANNEX A LA MEMÒRIA

EBSS Re asfaltat C/ Maria Escarré- Plec de condicions

anula el inciso 4.2.c.2 de la ITC-BT-03 anexa al Reglamento Electrónico para baja tensión, aprobado por Real Decreto 842/2002, de 2 de agosto".

- "Real decreto 223/2008, de 15 de febrero, del Ministerio de Industria, Turismo y Comercio por el que se aprueban el Reglamento sobre condiciones técnicas y garantías de seguridad en líneas eléctricas de alta tensión y sus instrucciones técnicas complementarias ITC-LAT 01 a 09 (BOE de 19 de marzo de 2008)".
- "Instrucciones Técnicas Complementarias del Reglamento electrotécnico de baja tensión: ITC-BT-09 Instalaciones de alumbrado exterior e ITC-BT-33 Instalaciones provisionales y temporales de obras".

4.5. Equips i maquinària

- "Orden de 30 de julio de 1974, por la que se determinan las condiciones que deben reunir los aparatos elevadores de propulsión hidráulica y las normas para la aprobación de sus equipos impulsores (BOE de 9 de agosto de 1974)".
- "Reglamento de aparatos de elevación y su mantenimiento. R.D. 2291/1985 de 8 de noviembre (BOE de 11 de diciembre de 1985)". Derogat parcialment per "R.D. 1314/1997 (BOE de 30 de septiembre de 1997)".
- "Real Decreto 474/1988, de 30 de marzo, por el que se dictan las disposiciones de aplicación de la Directiva del Consejo de las Comunidades Europeas 84/528/CEE sobre aparatos elevadores y de manejo mecánico (BOE de 20 de mayo de 1988)".
- "Resolución de 3 abril de 1997, de la Dirección General de Tecnología y Seguridad Industrial por la que se autoriza la instalación de ascensores sin cuarto de máquinas (BOE de 23 de abril de 1997)".
- "Real Decreto 488/1997, de 14 de abril, sobre disposiciones mínimas de seguridad y salud relativas al trabajo con equipos que incluyen pantallas de visualización (BOE de 23 de abril de 1997)".
- "Disposiciones mínimas de seguridad y salud relativas a la utilización por los trabajadores de equipos de protección Individual. RD 773/1997 de 30 de mayo (BOE 12 de junio de 1997)".
- "Real Decreto 1215/1997, de 18 de julio por el que se establecen las disposiciones mínimas de seguridad y salud para la utilización por los trabajadores de los equipos de trabajo (BOE de 7 de agosto de 1997)". Modificat per "Real Decreto 2177/2004 (BOE de 13 de noviembre de 2004)".
- "Resolución de 10 de septiembre de 1998, de la Dirección General de Tecnología y Seguridad Industrial, por la que se autoriza la Instalación de ascensores con máquinas en foso (BOE de 25 septiembre de 1998)."
- "Real Decreto 1849/2000, de 10 de noviembre, del Reglamento de seguridad en las máquinas, por el que se derogan diferentes disposiciones en materia de normalización y homologación de productos industriales (BOE de 2 de diciembre de 2000)."
- "Real Decreto 2177/2004, de 12 de noviembre, por el que se modifica el Real Decreto 1215/1997, de 18 de julio, por el que se establecen las disposiciones mínimas de seguridad y salud para la utilización por los trabajadores de los equipos de trabajo, en materia de trabajos temporales en altura (BOE de 13 de noviembre de 2004)".
- "Real Decreto 1311/2005, de 4 de noviembre de 2005, sobre la protección de la salud y la seguridad de los trabajadores frente a los riesgos derivados o que puedan derivarse de la exposición a vibraciones mecánicas (BOE de 5 de noviembre de 2005)". "Real Decreto 2060/2008, de 12 de diciembre, por el que se aprueba el Reglamento de equipos a presión y sus instrucciones técnicas complementarias (BOE 31, de 5 de febrero de 2009)".

Pàgina: 26



SIGNAT PER

Cap de Servei de Regeneració Urbana i Projectes
Urbans
ALEXANDRE MARCH RAURELL
25/5/2026

AJUNTAMENT DE MOLLET DEL VALLÈS

Codi Segur de Verificació: FNCA CE7T 27AE JH9Q JDM7

Memòria tècnica Maria Escarré - SEFYCU 229183

La comprovació de l'autenticitat d'aquest document i resta de la informació està disponible a <https://eserveis.molletvalles.cat/>

Pàg. 119 de 266



SIGNAT PER

Arquitecte tècnic
MATEU NAVARRO MASIP
25/5/2026



Ajuntament de
Mollet del Vallès

NIF: P0812300B

Obres i infraestructures

Expedient 191325E

ANNEX A LA MEMÒRIA

EBSS Re asfaltat C/ Maria Escarré- Plec de condicions

- "Real Decreto 1644/2008, de 10 de octubre, por el que se establecen las normas para la comercialización y puesta en servicio de las máquinas (BOE 246, de 11 de octubre de 2008)."
- "Real Decreto 2060/2008, de 12 de diciembre, por el que se aprueba el Reglamento de equipos a presión y sus instrucciones técnicas complementarias (BOE 31, de 5 de febrero de 2009)."
- "Real Decreto 1388/2011, de 14 de octubre, por el que se dictan las disposiciones de aplicación de la Directiva 2010/35/UE del Parlamento Europeo y del Consejo de 16 de junio de 2010 sobre equipos a presión transportables y por la que se derogan las Directivas 76/767/CEE, 84/525/CEE, 84/526/CEE, 84/527/CEE y 1999/36/CE."
- "Real Decreto 494/2012, de 9 de marzo, por el que se modifica el Real Decreto 1644/2008, de 10 de octubre, por el que se establecen las normas para la comercialización y puesta en servicio de las máquinas, para incluir los riesgos de aplicación de plaguicidas."
- "Real Decreto 88/2013, de 8 de febrero, por el que se aprueba la Instrucción Técnica Complementaria AEM 1 "Ascensores" del Reglamento de aparatos de elevación y mantenimiento, aprobado por Real Decreto 2291/1985, de 8 de noviembre (BOE 46, de 22 de febrero de 2013)."
- "Real decreto 709/2015, de 24 de julio, por el que se establecen los requisitos esenciales de seguridad para la comercialización de los equipos a presión (BOE 210, de 2 de septiembre de 2015)."
- "Real Decreto 203/2016, de 20 de mayo, por el que se establecen los requisitos esenciales de seguridad para la comercialización de ascensores y componentes de seguridad para ascensores (BOE 126, de 25 de mayo de 2016)."
- "Real Decreto 115/2017, de 17 de febrero, por el que se regula la comercialización y manipulación de gases fluorados y equipos basados en los mismos, así como la certificación de los profesionales que los utilizan y por el que se establecen los requisitos técnicos para las instalaciones que desarrollen actividades que emitan gases fluorados."
- "Real Decreto 656/2017, de 23 de junio, por el que se aprueba el Reglamento de Almacenamiento de Productos Químicos y sus Instrucciones Técnicas Complementarias MIE APQ 0 a 10."
- "Orden FOM/606/2018, de 25 de mayo, sobre el contenido del informe anual para el transporte de mercancías peligrosas por carretera."
- "Real Decreto 809/2021, de 21 de septiembre, por el que se aprueba el Reglamento de equipos a presión y sus instrucciones técnicas complementarias."
- Instruccions Tècniques Complementaries:
 - "ITC – MIE – AEM2: Grúas torre desmontables para obras. RD 836/2003 de 27 de mayo de 2003 (BOE 17 de julio de 2003)".
 - "ITC – MIE – AEM3: Carretas automotrices de mantenimiento. OM. 26 de mayo de 1989 (BOE 9 de junio de 1989)".
 - "ITC – MIE – AEM4: Reglamento de aparatos de elevación y mantenimiento, referentes a grúas móviles autopropulsadas. RD 837/2003 de 27 de mayo de 2003 (BOE 17 de julio de 2003)".
 - "Norma UNE-58921-IN Instrucciones para la instalación, manejo, mantenimiento, revisiones e inspecciones de las plataformas elevadoras móviles de personal (PEMP)".

4.6. Equipos de protecció individual

- "Comercialización y libre circulación intracomunitaria de los equipos de protección individual. R.D. 1407/1992 de 20 de noviembre (BOE 28 de diciembre de 1992)". Modificat per "OM de

Página: 27



SIGNAT PER

Cap de Servei de Regeneració Urbana i Projectes
Urbans
ALEXANDRE MARCH RAURELL
25/5/2026



AJUNTAMENT DE MOLLET DEL VALLÈS

Codi Segur de Verificació: FNCA CE7T 27AE JH9Q JDM7

Memòria tècnica Maria Escarré - SEFYCU 229183

La comprovació de l'autenticitat d'aquest document i resta de la informació està disponible a <https://eserveis.molletvalles.cat/>

Pàg. 120 de 266



SIGNAT PER

Arquitecte tècnic
MATEU NAVARRO MASTIP
25/5/2026Ajuntament de
Mollet del Vallès

NIF: P0812300B

ANNEX A LA MEMÒRIA

EBSS Re asfaltat C/ Maria Escarré– Plec de condicions



SIGNAT PER

Cap de Servei de Regeneració Urbana i Projectes
Urbans
ALEXANDRE MARCH RAURELL
25/5/2026

16 de mayo de 1994”, per “R.D. 159/1995 de 3 de febrero (BOE 8 de marzo de 1995)” i per la “Resolución de 27 de mayo de 2002 (BOE 4 de julio de 2002)”. Complementat per la “Resolución de 25 de abril de 1996 (BOE de 28 de mayo de 1996)”, “Resolución de 18 de marzo de 1998 (BOE de 22 de abril de 1998)”, “Resolución de 29 de abril de 1999 (BOE de 29 de junio de 1999)”, “Resolución de 28 de julio de 2000 (BOE de 8 de septiembre de 2000)” i “Resolución de 7 de septiembre de 2001 (BOE de 27 de septiembre de 2001)”.

- “Real Decreto 159/1995, de 3 de febrero, por el que se modifica el Real Decreto 1407/1992, de 20 de noviembre, por el que se regula las condiciones para la comercialización y libre circulación intracomunitaria de los equipos de protección individual (BOE de 8 de marzo de 1995) modificado por Orden de 20 de febrero de 1997 (BOE de 6 de marzo de 1997)”.
- “R.D. 773/1997 de 30 de mayo, sobre disposiciones mínimas de seguridad y salud relativas a la utilización por los trabajadores de equipos de protección individual”.
- “Decisión de la Comisión, de 16 de marzo de 2006, relativa a la publicación de las referencias de la norma EN 143:2000, Equipos de protección respiratoria. Filtros contra partículas. Requisitos, ensayos, marcado, de conformidad con la Directiva 89/686/CEE del Consejo (equipos de protección individual) [notificada con el número C(2006) 777]”.
- “Directiva 2014/68/UE del Parlamento Europeo y del Consejo, de 15 de mayo de 2014, relativa a la armonización de las legislaciones de los Estados miembros sobre la comercialización de equipos a presión (refundición).”
- “Decisión de Ejecución (UE) 2020/668 de la Comisión de 18 de mayo de 2020 relativa a las normas armonizadas para los equipos de protección individual elaboradas en apoyo del Reglamento (UE) 2016/425 del Parlamento Europeo y del Consejo.”
- “Real Decreto 1076/2021, de 7 de diciembre, por el que se modifica el Real Decreto 773/1997, de 30 de mayo, sobre disposiciones mínimas de seguridad y salud relativas a la utilización por los trabajadores de equipos de protección individual.”
- Normes Tècniques Reglamentàries.

4.7. Senyalització

- “Disposiciones mínimas en materia de señalización de seguridad y salud en el trabajo. R.D. 485/1997 (BOE 23 de abril de 1997)”.
- “Orden de 31 de agosto de 1987 sobre Señalización, balizamiento, defensa, limpieza y terminación de obras fijas en vías fuera de poblado (BOE de 18 de septiembre de 1987)”.
- Normes sobre senyalització d'obres en carreteres. “Instrucció 8.3. IC del MOPU”.

4.8. Diversos

- “Orden de 20 de junio de 1986 sobre Catalogación y Homologación de los explosivos, productos explosivos y sus accesorios (BOE de 1 de julio de 1986)”.
- “Orden de 16 de diciembre de 1987 por la que se establecen nuevos modelos para la notificación de accidentes de trabajo y se dan instrucciones para su cumplimentación y tramitación (BOE de 29 de diciembre de 1987)”. Modificada per “Orden TAS/2926/2002 (BOE de 21 de noviembre de 2002)”.
- “Resolución de 1 de agosto de 2007, de la Dirección General de Trabajo, por la que se inscribe en el registro y publica el IV Convenio Colectivo General del Sector de la Construcción (BOE de 17 de agosto de 2007)”.
- Convenis col·lectius.

Pàgina: 28





SIGNAT PER

Arquitecte tècnic
MATEU NAVARRO MASTIP
25/5/2026Ajuntament de
Mollet del Vallès

NIF: P0812300B

Obres i infraestructures

Expedient 191325E

ANNEX A LA MEMÒRIA

EBSS Re asfaltat C/ Maria Escarré- Plec de condicions

- "Real Decreto 1591/2009, de 16 de octubre, por el que se regulan los productos sanitarios (BOE 268 de 6 de noviembre de 2009)."
- "Orden TIN/1071/2010, de 27 de abril, sobre los requisitos y datos que deben reunir las comunicaciones de apertura o de reanudación de actividades en los centros de Trabajo."
- "Directiva 2014/28/UE del Parlamento Europeo y del Consejo, de 26 de febrero de 2014, relativa a la armonización de las legislaciones de los Estados miembros en materia de comercialización y control de explosivos con fines civiles (refundición)."
- "Real Decreto 130/2017, de 24 de febrero, por el que se aprueba el Reglamento de Explosivos (BOE 54, de 4 de marzo de 2017)."
- "Real decreto 257/2018, de 4 de mayo, por el que se modifica el Real Decreto 1299/2006, de 10 de noviembre, por el que se aprueba el cuadro de enfermedades profesionales en el sistema de la Seguridad Social y se establecen criterios para su notificación y registro."

5. CONDICIONS ECONÒMIQUES

5.1. Criteris d'aplicació

L' Art. 5, 4 del R.D. 1627 / 1997, de 24 d'octubre, manté per al sector de la construcció, la necessitat d'estimar l'aplicació de la Seguretat i Salut com un cost "afegit" a l'Estudi de Seguretat i Salut, i per conseqüent, incorporat al Projecte.

El pressupost per a l'aplicació i execució de l'estudi de Seguretat i Salut, haurà de quantificar el conjunt de "despeses" previstes, tant pel que es refereix a la suma total com a la valoració unitària d'elements, amb referència al quadre de preus sobre el que es calcula. Sols podran figurar partides alçades en els casos d'elements o operacions de difícil previsió.

Els amidaments, qualitats i valoració recollides en el pressupost de l'Estudi de Seguretat i Salut podran ser modificades o substituïdes per alternatives proposades pel Contractista en el seu Pla de Seguretat i Salut, prèvia justificació tècnica degudament motivada, sempre que això no suposi disminució de l'import total ni dels nivells de protecció continguts en l'Estudi de Seguretat i Salut. A aquests efectes, el pressupost del E.S.S. haurà d'anar incorporant al pressupost general de l'obra com un capítol més del mateix.

La tendència a integrar la Seguretat i Salut (pressupost de Seguretat i Salut = 0), es contempla en el mateix cos legal quan el legislador indica que, no s'inclouran en el pressupost de l'Estudi de Seguretat i Salut els costos exigits per la correcta execució professional dels treballs, conforme a les normes reglamentàries en vigor i els criteris tècnics generalment admesos, emanats dels organismes especialitzats. Aquest criteri es l'aplicat en el present E.S.S. en l'apartat relatiu a Medis Auxiliars d'Utilitat Preventiva (MAUP).

5.2. Certificació del pressupost del Pla de Seguretat i Salut

Si bé el Pressupost de Seguretat, amb criteris de "Seguretat Integrada" hauria d'estar inclòs en les partides del Projecte, de forma no segregable, per les obres de Construcció, es precisa l'establiment d'un criteri respecte a la certificació de les partides contemplades en el pressupost del Pla de Seguretat i Salut del Contractista per cada obra.

El pressupost de seguretat i salut s'abonarà d'acord amb el que indiqui el corresponent contracte d'obra.

Pàgina: 29



SIGNAT PER

Cap de Servei de Regeneració Urbana i Projectes
Urbans
ALEXANDRE MARCH RAURELL
25/5/2026

AJUNTAMENT DE MOLLET DEL VALLÈS

Codi Segur de Verificació: FNCA CE7T 27AE JH9Q JDM7

Memòria tècnica Maria Escarré - SEFYCU 229183

La comprovació de l'autenticitat d'aquest document i resta de la informació està disponible a <https://eserveis.molletvalles.cat/>

Pàg. 122 de 266



SIGNAT PER

Arquitecte tècnic
MATEU NAVARRO MASTIP
25/5/2026Ajuntament de
Mollet del Vallès

NIF: P0812300B

ANNEX A LA MEMÒRIA

EBSS Re asfaltat C/ Maria Escarré– Plec de condicions

5.3. Revisió de preus del Pla de Seguretat i Salut

Els preus aprovats pel Coordinador de Seguretat i Salut continguts en el Pla de Seguretat i Salut del Contractista, es mantindrà durant la totalitat de l'execució material de les obres.

Excepcionalment, quan el contracte s'hagi executat en un 20% i transcorregut com a mínim un any des de la seva adjudicació, podrà contemplar-se la possibilitat de revisió de preus del pressupost de Seguretat, mitjançant els índexs o fórmules de caràcter oficial que determini l'òrgan de contractació, en els terminis contemplats en en la Llei 9/2017, de 8 de novembre, de Contractes de Sector Públic, per la qual es transposen a l'ordenament jurídic espanyol les Directives de el Parlament Europeu i de Consell 2014/23 / UE i 2014/24 / UE, de 26 de febrer de 2014.

5.4. Penalitzacions per incompliment en matèria de Seguretat

La reiteració d'incompliments en l'aplicació dels compromisos adquirits en el Pla de Seguretat i Salut, a criteri per unanimitat del Coordinador de Seguretat i Salut i dels restants components de la Direcció d'Obra o Direcció Facultativa, per acció u omissió del personal propi i/o Subcontractistes i Treballadors Autònoms contractats per ell, duran aparellats conseqüentment per el Contractista, les següents Penalitzacions:

1.-	MOLT LLEU	:	3% del Benefici Industrial de l'obra contractada
2.-	LLEU	:	20% del Benefici Industrial de l'obra contractada
3.-	GREU	:	75% del Benefici Industrial de l'obra contractada
4.-	MOLT GREU	:	75% del Benefici Industrial de l'obra contractada
5.-	GRAVÍSSIM	:	Paralització dels treballadors +100% del Benefici Industrial de l'obra contractada + Pèrdua d'homologació com Contractista, per la mateixa Propietat, durant 2 anys.

6. CONDICIONS TÈCNiques GENERALS DE SEGURETAT

6.1. Previsions del Contractista a l'aplicació de les Tècniques de Seguretat

La Prevenció de la Sinistralitat Laboral, pretén aconseguir uns objectius concrets, en el nostre cas, detectar i corregir els riscos d'accidents laborals.

El Contractista Principal haurà de reflectir al seu Pla de Seguretat i Salut la manera concreta de desenvolupar les Tècniques de Seguretat i Salut i com les aplicarà en aquesta obra.

Tot seguit s'anomenen a títol orientatiu una sèrie de descripcions de les diferents Tècniques Analítiques i Operatives de Seguretat:

- **Tècniques analítiques de seguretat**

Les Tècniques Analítiques de Seguretat i Salut tenen com a objectiu exclusiu la detecció de riscos i la recerca de les causes.

Prèvies als accidents.-

- Inspeccions de seguretat.
- Anàlisi de treball.
- Anàlisi Estadística de la sinistralitat.
- Anàlisi del entorn de treball.



SIGNAT PER

Cap de Servei de Regeneració Urbana i Projectes
Urbans
ALEXANDRE MARCH RAURELL
25/5/2026



SIGNAT PER

Arquitecte tècnic
MATEU NAVARRO MASTIP
25/5/2026Ajuntament de
Mollet del Vallès

NIF: P0812300B

ANNEX A LA MEMÒRIA

EBSS Re asfaltat C/ Maria Escarré- Plec de condicions

Posteriors als accidents.-

- Notificació d'accidents.
- Registre d'accidents
- Investigació Tècnica d'Accidents.

- **Tècniques operatives de seguretat.**

Les Tècniques Operatives de Seguretat i Salut pretenen eliminar les Causes i a través d'aquestes corregir el Risc

Segons que l'objectiu de l'acció correctora hagi d'operar sobre la conducta humana o sobre els factors perillosos mesurats, el Contractista haurà de demostrar al seu Pla de Seguretat i Salut i Higiene que té desenvolupat un sistema d'aplicació de Tècniques Operatives sobre

El Factor Tècnic:

- Sistemes de Seguretat
- Proteccions col·lectives i Resguards
- Manteniment Preventiu
- Proteccions Personals
- Normes
- Senyalització

El Factor Humà:

- Test de Selecció prelaboral del personal.
- Reconeixements Mèdics prelaborals.
- Formació
- Aprenentatge
- Propaganda
- Acció de grup
- Disciplina
- Incentius

6.2. Condicions Tècniques del Control de Qualitat de la Prevenció

El Contractista inclourà a les Empreses Subcontractades i treballadors Autònoms, lligats amb ell contractualment, en el desenvolupament del seu Pla de Seguretat i Salut; haurà d'incloure els documents tipus en el seu format real, així com els procediments de complimentació fets servir a la seva estructura empresarial, per a controlar la qualitat de la Prevenció de la Sinistralitat Laboral. Aportem al present Estudi de Seguretat, a títol de guia, l'enunciat dels més importants:

76. Programa implantat a l'empresa, de Qualitat Total o el reglamentari Pla d'Acció Preventiva.
77. Programa Bàsic de Formació Preventiva estandaritzat pel Contractista Principal
78. Formats documentals i procediments de complimentació, integrats a l'estructura de gestió empresarial, relatius al Control Administratiu de la Prevenció.
79. Comitè i/o Comissions vinculats a la Prevenció
80. Documents vinculants, actes i/o memoràndums.
81. Manuals i/o Procediments Segurs de Treball, d'ordre intern d'empresa
82. Control de Qualitat de Seguretat del Producte.



SIGNAT PER

Cap de Servei de Regeneració Urbana i Projectes
Urbans
ALEXANDRE MARCH RAURELL
25/5/2026



SIGNAT PER

Arquitecte tècnic
MATEU NAVARRO MASTIP
25/5/2026



Ajuntament de
Mollet del Vallès

NIF: P0812300B

Obres i infraestructures

Expedient 191325E

ANNEX A LA MEMÒRIA

EBSS Re asfaltat C/ Maria Escarré- Plec de condicions

6.3. Condicions Tècniques dels Òrgans de l'Empresa Contractista competents en matèria de Seguretat i Salut

El comitè o les persones encarregades de la promoció, coordinació i vigilància de la Seguretat i Salut de l'obra seran almenys els mínims establerts per la normativa vigent pel cas concret de l'obra de referència, assenyalant-se específicament al Pla de Seguretat, la seva relació amb l'organigrama general de Seguretat i Salut de l'empresa adjudicatària de les obres.

El Contractista acreditarà l'existència d'un Servei Tècnic de Seguretat i Salut (propi o concertat) com a departament staff depenent de l'Alta Direcció de l'Empresa Contractista, dotat dels recursos, medis i qualificació necessària conforme al R.D. 39 /1997 "Reglamento de los Servicios de Prevención". En tot cas el constructor comptarà amb l'ajut del Departament Tècnic de Seguretat i Salut de la Mútua d'Accidents de Treball amb la que tingui establerta pòlissa.

El Coordinador de Seguretat i Salut podrà vedar la participació en aquesta obra del Delegat Sindical de Prevenció que no reuneixi, al seu criteri, la capacitat tècnica preventiva pel correcte compliment de la seva important missió.

L'empresari Contractista com a màxim responsable de la Seguretat i Salut de la seva empresa, haurà de fixar els àmbits de competència funcional dels Delegats Sindicals de Prevenció en aquesta obra.

L'obra disposarà de Tècnic de Seguretat i Salut (propi o concertat) a temps parcial, que assessorarà als responsables tècnics (i conseqüentment de seguretat) de l'empresa constructora en matèria preventiva, així com una Brigada de reposició i manteniment de les proteccions de seguretat, amb indicació de la seva composició i temps de dedicació a aquestes funcions.

6.4. Obligacions de l'Empresa Contractista competent en matèria de Medicina del Treball

El Servei de Medicina del Treball integrat en el Servei de Prevenció, o en el seu cas, el Quadre Facultatiu competent, d'acord amb la reglamentació oficial, serà l'encarregat de vetllar per les condicions higièniques que haurà de reunir el centre de treball.

Respecte a les instal·lacions mèdiques a l'obra existiran almenys una farmaciola d'urgència, que estarà degudament assenyalada i contindrà allò disposat a la normativa vigent i es revisarà periòdicament el control d'existències.

Al Pla de Seguretat i Salut i Higiene el contractista principal desenvoluparà l'organigrama així com les funcions i competències de la seva estructura en Medicina Preventiva.

Tot el personal de l'obra (Propi, Subcontractat o Autònom), amb independència del termini de durada de les condicions particulars de la seva contractació, haurà d'haver passat un reconeixement mèdic d'ingrés i estar classificat d'acord amb les seves condicions psicofísiques.

Independentment del reconeixement d'ingrés, s'haurà de fer a tots els treballadors del Centre de Treball (propis i Subcontractats), segons ve assenyalat a la vigent reglamentació al respecte, com a mínim un reconeixement periòdic anual.

Paral·lelament l'equip mèdic del Servei de Prevenció de l'empresa (Propi, Mancomunitat, o assistit per Mútua d'Accidents) haurà d'establir al Pla de Seguretat i Salut un programa d'actuació cronològica a les matèries de la seva competència:

- Higiene i Prevenció al treball.
- Medicina preventiva dels treballadors.
- Assistència Mèdica.

Pàgina: 32



SIGNAT PER

Cap de Servei de Regeneració Urbana i Projectes
Urbans
ALEXANDRE MARCH RAURELL
25/5/2026



AJUNTAMENT DE MOLLET DEL VALLÈS

Codi Segur de Verificació: FNCA CE7T 27AE JH9Q JDM7

Memòria tècnica Maria Escarré - SEFYCU 229183

La comprovació de l'autenticitat d'aquest document i resta de la informació està disponible a <https://eserveis.molletvalles.cat/>

Pàg. 125 de 266



SIGNAT PER

Arquitecte tècnic
MATEU NAVARRO MASTIP
25/5/2026



Ajuntament de
Mollet del Vallès

NIF: P0812300B

Obres i infraestructures

Expedient 191325E

ANNEX A LA MEMÒRIA

EBSS Re asfaltat C/ Maria Escarré- Plec de condicions

- Educació sanitària i preventiva dels treballadors.
- Participació en comitè de Seguretat i Salut.
- Organització i posta al dia del fitxer i arxiu de medicina d'Empresa.

6.5. Competències dels Col·laboradors Prevencionistes a l'obra

D'acord amb les necessitats de disposar d'un interlocutor alternatiu en absència del Cap d'Obra es nomenarà un Supervisor de Seguretat i Salut (equivalent a l'antic Vigilant de Seguretat), considerant-se en principi l'Encarregat General de l'obra, com a persona més adient per a complir-ho, en absència d'un altre treballador més qualificat en aquests treballs a criteri del Contractista. El seu nomenament es formalitzarà per escrit i es notificarà al Coordinador de Seguretat.

S'anomenarà un Socorrista, preferiblement amb coneixements en Primers Auxilis, amb la missió de realitzar petites cures i organitzar l'evacuació dels accidentats als centres assistencials que correspongui que a més a més serà l'encarregat del control de la dotació de la farmaciola.

A efectes pràctics, i amb independència del Comitè de Seguretat i Salut, si la importància de l'obra ho aconsella, es constituirà a peu d'obra una "Comissió Tècnica Interempresarial de Responsables de Seguretat", integrat pels màxims Responsables Tècnics de les Empreses participants a cada fase d'obra, aquesta "comissió" es reunirà com a mínim mensualment, i serà presidida pel Cap d'Obra del Contractista, amb l'assessorament del seu Servei de Prevenció (propri o concertat).

6.6. Competències de Formació en Seguretat a l'obra

El Contractista haurà d'establir al Pla de Seguretat i Salut un programa d'actuació que reflecteixi un sistema d'entrenament inicial bàsic de tots els treballadors nous. El mateix criteri es seguirà si són traslladats a un nou lloc de treball, o ingressin com a operadors de màquines, vehicles o aparells d'elevació.

S'efectuarà entre el personal la formació adequada per assegurar el correcte ús dels medis posats al seu abast per millorar el seu rendiment, qualitat i seguretat del seu treball.

7. PLEC DE CONDICIONS TÈCNiques ESPECÍFIQUES DE SEGURETAT DELS EQUIPS, MÀQUINES I/O MÀQUINES-FERRAMENTES

7.1. Definició i característiques dels Equips, Màquines i/o Màquines-Ferramentes

• Definició

És un conjunt de peces o òrgans units entre si, dels quals un al menys és mòbil i, en el seu cas, d'òrgans d'accionament, circuits de comandament i de potència, etc., associats de forma solidària per a una aplicació determinada, en particular destinada a la transformació, tractament, desplaçament i accionament d'un material.

El terme equip i/o màquina també cobreix:

- Un conjunt de màquines que estiguin disposades i siguin accionades per a funcionar solidàriament.
- Un mateix equip intercanviable, que modifiqui la funció d'una màquina, que es comercialitza en condicions que permetin al propi operador, acoblar a una màquina, a una sèrie d'elles o a un tractor, sempre que aquest equip no sigui una peça de recanvi o una ferramenta.

Quan l'equip, màquina i/o màquina ferramenta disposi de components de seguretat que es

Pàgina: 33



SIGNAT PER

Cap de Servei de Regeneració Urbana i Projectes
Urbans
ALEXANDRE MARCH RAURELL
25/5/2026



AJUNTAMENT DE MOLLET DEL VALLÈS

Codi Segur de Verificació: FNCA CE7T 27AE JH9Q JDM7

Memòria tècnica Maria Escarré - SEFYCU 229183

La comprovació de l'autenticitat d'aquest document i resta de la informació està disponible a <https://eserveis.molletvalles.cat/>

Pàg. 126 de 266



SIGNAT PER

Arquitecte tècnic
MATEU NAVARRO MASTIP
25/5/2026



Ajuntament de
Mollet del Vallès

NIF: P0812300B

Obres i infraestructures

Expedient 191325E

ANNEX A LA MEMÒRIA

EBSS Re asfaltat C/ Maria Escarré– Plec de condicions

comercialitzin per separat per a garantir una funció de seguretat en el seu ús normal, aquests adquireixen als efectes del present Estudi de Seguretat i Salut la consideració de Mitjà Auxiliar d'Utilitat Preventiva (MAUP).

• **Característiques**

Els equips de treball i màquines aniran acompanyats d'unes instruccions d'utilització, esteses pel fabricant o importador, en les quals figuraran les especificacions de manutenció, instal·lació i utilització, així com les normes de seguretat i qualsevol altra instrucció que de forma específica siguin exigides en les corresponents Instruccions Tècniques Complementàries (ITC), les quals inclouran els plànols i esquemes necessaris per al manteniment i verificació tècnica, estant ajustats a les normes UNE que li siguin d'aplicació. Portaran a més a més, una placa de material durador i fixada amb solidesa en lloc ben visible, en la qual figuraran, com a mínim, les següents dades:

- Nom del fabricant.
- Any de fabricació, importació i/o subministrament.
- Tipus i número de fabricació.
- Potència en Kw.
- Contrasenya d'homologació CE i certificat de seguretat d'ús d'entitat acreditada, si procedeix.

7.2. **Condicions d'elecció, utilització, emmagatzematge i manteniment dels Equips, Màquines i/o Màquines-Ferramentes**

• **Elecció d'un Equip**

Els Equips, Màquines i/o Màquines Ferramentes hauran de seleccionar-se en base a uns criteris de garanties de Seguretat per als seus operadors i respecte al seu Medi Ambient de Treball.

• **Condicions d'utilització dels Equips, Màquines i/o Màquines ferramentes**

Són les contemplades en l'Annex II del R.D. 1215, de 18 de juliol sobre "Disposicions mínimes de Seguretat i Salut per a la utilització pels treballadors dels Equips de treball":

• **Emmagatzematge i manteniment**

- Se seguiran escrupolosament les recomanacions d'emmagatzematge i esment, fixats pel fabricant i contingudes en la seva "Guia de manteniment preventiu".
- Es reemplaçaran els elements, es netejaran, engraxaran, pintaran, ajustaran i es col·locaran en el lloc assignat, seguint les instruccions del fabricant.
- S'emmagatzemaran en compartiments amplis i secs, amb temperatures compreses entre 15 i 25°C.
- L'emmagatzematge, control d'estat d'utilització i els lliuraments d'Equips estaran documentades i custodiades, amb justificant de recepció de conformitat, lliurament i rebut, per un responsable tècnic, delegat per l'usuari.

7.3. **Normativa aplicable**

- Directives comunitàries relatives a la seguretat de les màquines, transposicions i dates d'entrada en vigor

Sobre comercialització i/o posada en servei en la Unió Europea

Directiva fonamental.

Pàgina: 34



SIGNAT PER

Cap de Servei de Regeneració Urbana i Projectes
Urbans
ALEXANDRE MARCH RAURELL
25/5/2026



AJUNTAMENT DE MOLLET DEL VALLÈS

Codi Segur de Verificació: FNCA CE7T 27AE JH9Q JDM7

Memòria tècnica Maria Escarré - SEFYCU 229183

La comprovació de l'autenticitat d'aquest document i resta de la informació està disponible a <https://eserveis.molletvalles.cat/>

Pàg. 127 de 266



SIGNAT PER

Arquitecte tècnic
MATEU NAVARRO MASTIP
25/5/2026



Ajuntament de
Mollet del Vallès

NIF: P0812300B

Obres i infraestructures

Expedient 191325E

ANNEX A LA MEMÒRIA

EBSS Re asfaltat C/ Maria Escarré- Plec de condicions

- Directiva 2006/42/CE de Parlament Europeu i de Consell, de 17 de maig de 2006, relativa a les màquines i per la qual es modifica la Directiva 95/16 / CE (refosa).

Entrada en vigor del "Real Decreto 1644/2008, de 10 de octubre, por el que se establecen las normas para la comercialización y puesta en servicio de las máquinas."

Excepcions:

- Carretons automotors de manutenció: l'1/7/95, amb període transitori fins l'1/1/96.
- Màquines per a elevació o desplaçament de persones: el 9/2/95, amb període transitori fins l'1/1/97.
- Components de seguretat (inclou ROPS i FOPS, vegeu la Comunicació de la Comissió 94/C253/03 -D.O.C.E. ISP C253, de 10/9/94): el 9/2/95, amb període transitori fins l'1/1/97.
- Marcat: el 9/2/95, amb període transitori fins l'1/1/97.

Altres Directives.

- Directiva del Consell 73/23/CEE, de 19/2/73, relativa a l'aproximació de les legislacions dels Estats membres sobre el material elèctric destinat a utilitzar-se amb determinats límits de tensió (D.O.C.E. Núm. L 77, de 26/3/73), modificada per la Directiva del Consell 93/68/CEE. Transposada pel Reial Decret 7/1988, de 8 de gener (B.O.E. de 14/1/88), modificat pel Reial Decret 154/1995 de 3 de febrer (B.O.E. de 3/3/95).
Entrada en vigor del R.D. 7/1988: l'1/12/88.
Entrada en vigor del R.D. 154/1995: el 4/3/95, amb període transitori fins l'1/1/97.
A aquest respecte veure també la Resolució d'11/6/98 de la Direcció General de Tecnologia i Seguretat Industrial (B.O.E. de 13/7/98).
- Directiva 2014/29/UE d'Parlament Europeu i de Consell, de 26 de febrer de 2014, sobre l'harmonització de les legislacions dels Estats membres en matèria de comercialització dels recipients a pressió simples.
- Directiva 2014/30/UE d'Parlament Europeu i de Consell, de 26 de febrer de 2014, sobre l'harmonització de les legislacions dels Estats membres en matèria de compatibilitat electromagnètica (refosa).
- Directiva 2014/34/UE d'Parlament Europeu i de Consell, de 26 de febrer de 2014, sobre l'harmonització de les legislacions dels Estats membres en matèria d'aparells i sistemes de protecció per a ús en atmosferes potencialment explosives (refosa).
- Directiva 2014/68/UE d'Parlament Europeu i de Consell, de 15 de maig de 2014, relativa a l'harmonització de les legislacions dels Estats membres sobre la comercialització d'equips a pressió.
- Reglament (UE) 2016/426 de el Parlament Europeu i de Consell, de 9 de març de 2016, sobre els aparells que cremen combustibles gasosos i pel qual es deroga la Directiva 2009/142 / CE.
- Onze Directives, amb les seves corresponents modificacions i adaptacions al progrés tècnic, relatives a l'aproximació de les legislacions dels Estats membres sobre determinació de l'emissió sonora de màquines i materials utilitzats en les obres de construcció. Transposades pel Reial Decret 212/2002, de 22 de febrer (B.O.E. d'1/3/02); Ordre Ministerial de 18/7/1991 (B.O.E. de 26/7/91), Reial Decret 71/1992, de 31 de gener (B.O.E. de 6/2/92) i Ordre Ministerial de 29/3/1996 (B.O.E. de 12/4/96).
Entrada en vigor: En funció de cada directiva.

Sobre utilització de màquines i equips per al treball:

- Directiva 2009/104/CE de Parlament Europeu i de Consell, de 16 de setembre de 2009, relativa a les disposicions mínimes de seguretat i de salut per a la utilització pels treballadors en el treball dels equips de treball (segona Directiva específica conformement a l'article 16, apartat 1, de la Directiva 89/391/ CEE).

Pàgina: 35



SIGNAT PER

Cap de Servei de Regeneració Urbana i Projectes Urbans
ALEXANDRE MARCH RAURELL
25/5/2026



AJUNTAMENT DE MOLLET DEL VALLÈS

Codi Segur de Verificació: FNCA CE7T 27AE JH9Q JDM7

Memòria tècnica Maria Escarré - SEFYCU 229183

La comprovació de l'autenticitat d'aquest document i resta de la informació està disponible a <https://eserveis.molletvalles.cat/>

Pàg. 128 de 266



SIGNAT PER

Arquitecte tècnic
MATEU NAVARRO MASTIP
25/5/2026



Ajuntament de
Mollet del Vallès

NIF: P0812300B

Obres i infraestructures

Expedient 191325E

ANNEX A LA MEMÒRIA

EBSS Re asfaltat C/ Maria Escarré– Plec de condicions

- Normativa d'aplicació restringida
 - Reial Decret 1849/2000, de 10 de Novembre, pel qual es deroguen diferents disposicions en matèria de normalització i homologació de productes industrials (B.O.E. de 2/12/2000), i Ordre Ministerial de 8/4/1991, per la qual s'aprova la Instrucció Tècnica Complementària MSG-SM-1 del Reglament de Seguretat de les Màquines, referent a màquines, elements de màquines o sistemes de protecció, usats (B.O.E. d'11/5/91).
 - Ordre Ministerial, de 26/5/1989, per la qual s'aprova la Instrucció Tècnica Complementària MIE-AEM-3 del Reglament d'Aparells d'Elevació i Manutenció referent a Carretons automotors de manutenció (B.O.E. de 9/6/89).
 - Reial Decret 836/2003, de 27 de juny, per la qual s'aprova la nova Instrucció Tècnica Complementària MIE-AEM-2 del Reglament d'Aparells d'elevació i Manutenció, referent a Grues Torre desmuntables per a obres (B.O.E. de 17/7/03).
 - Reial Decret 837/2003, de 27 de juny, pel qual s'aprova el nou text modificat i refós de la Instrucció Tècnica Complementària MIE-AEM-4 del Reglament d'Aparells d'elevació i Manutenció, referent a Grues mòbils autopropulsades usades (B.O.E. de 17/7/03).
 - Reial Decret 1849/2000, de 10 de novembre, pel qual es deroguen diferents disposicions en matèria de normalització i homologació de productes industrials (B.O.E. de 2/12/00).
 - Ordre Ministerial, de 9/3/1971, per la qual s'aprova l'Ordenança General de Seguretat i Higiene en el Treball (B.O.E. de 16/3/71; B.O.E. de 17/3/71 i B.O.E. de 6/4/71). Anul·lada parcialment per R.D 614/2001 de 8 de juny. BOE de 21 de juny de 2001.

8. Signatures

Pàgina: 36



AJUNTAMENT DE MOLLET DEL VALLÈS

Codi Segur de Verificació: FNCA CE7T 27AE JH9Q JDM7

Memòria tècnica Maria Escarré - SEFYCU 229183

La comprovació de l'autenticitat d'aquest document i resta de la informació està disponible a <https://eserveis.molletvalles.cat/>

Pàg. 129 de 266



SIGNAT PER

Arquitecte tècnic
MATEU NAVARRO MASTIP
25/5/2026



Ajuntament de
Mollet del Vallès

NIF: P0812300B

Obres i infraestructures

Expedient 191325E



SIGNAT PER

Cap de Servei de Regeneració Urbana i Projectes
Urbanos
ALEXANDRE MARCH RAURELL
25/5/2026

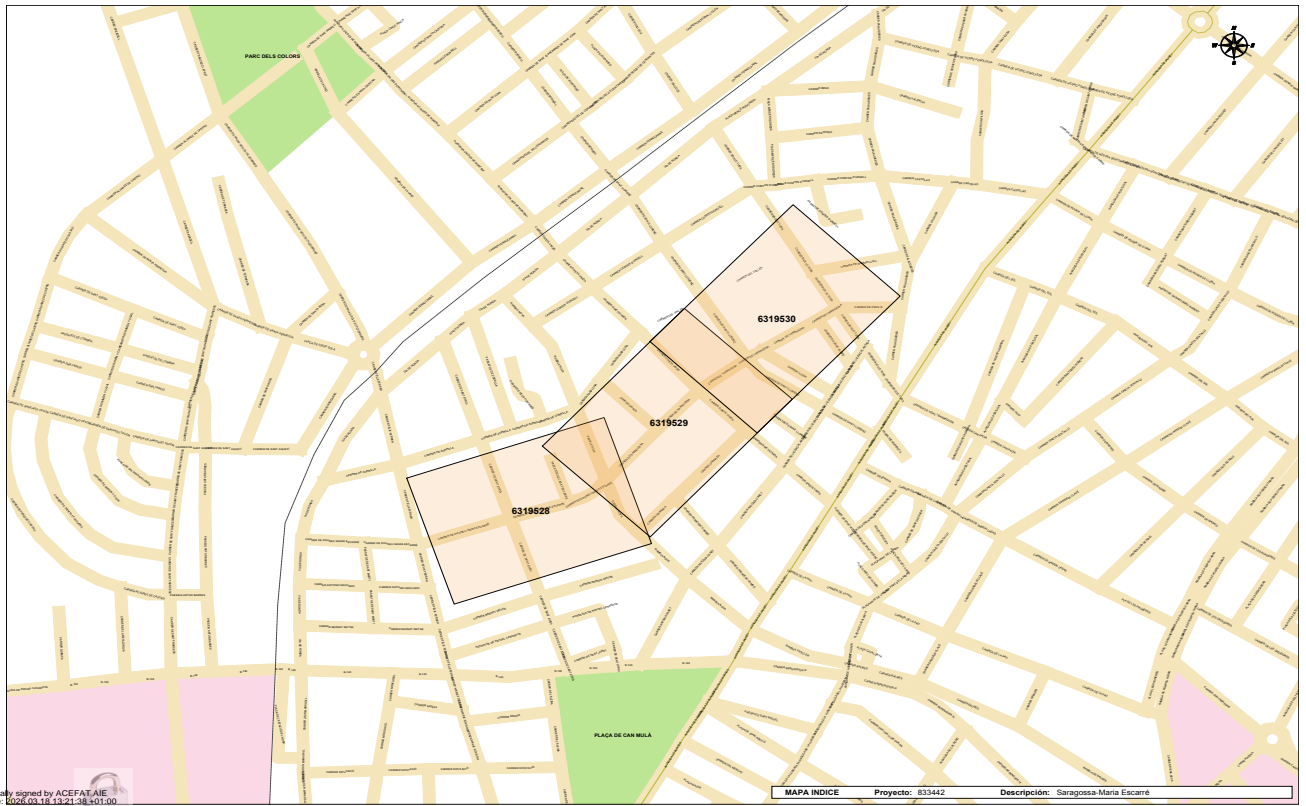

Digitally signed by ACEFAT AIE
Date: 2026.05.18 12:24:18 +01:00
Reason: Certificació WISE - ACEFAT
Location: Barcelona

MAPA INDICE Proyecto: 833442 Descripción: Saragossa-Maria Escarré



AJUNTAMENT DE MOLLET DEL VALLÈS

Codi Segur de Verificació: FNCA CE7T 27AE JH9Q JDM7

Memòria tècnica Maria Escarré - SEFYCU 229183

La comprovació de l'autenticitat d'aquest document i resta de la informació està disponible a <https://eserveis.molletvalles.cat/>

Pàg. 130 de 266



SIGNAT PER

Arquitecte tècnic
MATEU NAVARRO MASTIP
25/5/2026



Ajuntament de
Mollet del Vallès

NIF: P0812300B

Obres i infraestructures

Expedient 191325E



En relació a su solicitud, les adjuntamos la información de los servicios existentes gestionados por AGBAR, Sociedad General de Aguas de Barcelona, SAU (en adelante AGBAR) en la zona solicitada.

La información aportada es de uso exclusivo para el solicitante y para el proyecto indicado, el cual tiene una validez máxima de 3 meses a partir de la fecha de su obtención, siendo responsabilidad del peticionario, el uso que se haga de la información facilitada.

Les indicamos que la información facilitada es tan sólo a título orientativo, puesto que puede haber resultado afectada por la topografía del terreno y/u otros trabajos de terceros en la zona. Por este motivo, esta información no puede ser considerada como garantía absoluta de responder fielmente a la ubicación exacta de las infraestructuras existentes.

La entrega de esta información no supone ninguna autorización ni conformidad por parte de AGBAR al proyecto en curso. En el caso de que ustedes produzcan cualquier daño a las infraestructuras gestionadas por AGBAR no podrán eludir ninguna responsabilidad por los daños y perjuicios, directos o indirectos, ocasionados a AGBAR o a terceros, alegando que la información entregada es defectuosa.

1. Condiciones Particulares sobre servicios afectados en la redacción de Proyectos

Se entenderá como servicio afectado, no sólo aquel servicio existente que imposibilita la ejecución de una obra (que afecta la ejecución de la obra), sino que también lo es todo aquel servicio existente al que se le modifican sus condiciones iniciales, sobre todo las de accesibilidad por futuros mantenimientos y/o reparaciones del mismo (que es afectado por la obra). Por lo tanto, hay que considerar y prever todas las condiciones señaladas en el apartado 3 de este escrito, *Condiciones Particulares de obligado cumplimiento para garantizar la integridad y la accesibilidad a las instalaciones de AGBAR*.

En caso de detectar una posible afectación en la red existente de agua potable en fase de proyecto, el estudio técnico-económico de las soluciones a las diferentes afectaciones que se puedan producir, de cualquier tipo, tendrá que ser realizado, o como mínimo validado, por
AGBAR.



SIGNAT PER

Cap de Servei de Regeneració Urbana i Projectes
Urbans
ALEXANDRE MARCH RAURELL
25/5/2026



AJUNTAMENT DE MOLLET DEL VALLÈS

Codi Segur de Verificació: FNCA CE7T 27AE JH9Q JDM7

Memòria tècnica Maria Escarré - SEFYCU 229183

La comprovació de l'autenticitat d'aquest document i resta de la informació està disponible a <https://eserveis.molletvalles.cat/>

Pàg. 131 de 266



SIGNAT PER

Arquitecte tècnic
MATEU NAVARRO MASTIP
25/5/2026Ajuntament de
Mollet del Vallès

NIF: P0812300B

Obres i infraestructures

Expedient 191325E



Por lo tanto, en caso de detectar una posible afectación sobre la red existente será necesario que se pongan en contacto con AGBAR para poder estudiar y analizar la solución más adecuada:

Zona	Dirección electrónica
Ponent-Anoia	serveisdzanoiaponent@aiguaderigat.cat
Camp-Ebre	es.ewise-serveis-afectats.int.mailbox@agbar.cat
Catalunya Central	serveisdzcatcentral@agbar.es
Girona	serveisdzgirona@agbar.cat
Maresme	serveisdzmaresme@agbar.es
Penedès-Camp	notificacionspenedesgarraf@agbar.cat
Vallès Occidental-Baix Llobregat	serveis_dzbob@agbar.net
Vallès Oriental	es.adm.ewise-averies-valles-oriental.int.groups@agbar.cat

Para ver los municipios considerados en cada zona ver archivo adjunto.

2. Condiciones Particulares sobre los servicios afectados en la ejecución de Obras

La empresa ejecutora de los trabajos tendrá que tener en la obra la información vigente en lo referente a los servicios existentes en la zona gestionados por AGBAR. El carácter orientativo de la información facilitada obliga en consecuencia a que, en caso de existir en la zona cualquier infraestructura gestionada por AGBAR, se tendrá que verificar antes de iniciar las obras, las posibles afectaciones no contempladas en la fase de Proyecto con la realización de catas manuales que permitan localizar adecuadamente las tuberías en la zona afectada. En este caso se tendrá que contactar mediante la dirección electrónica anteriormente mencionada para, en caso necesario, acordar la fecha de realización de las catas para la asistencia a las mismas del personal de AGBAR.

En caso de no producirse ninguna afectación sobre la red, es igualmente obligatorio tomar las precauciones necesarias, como también poner los medios que hagan falta para garantizar la integridad y accesibilidad a las tuberías gestionadas por AGBAR, a los elementos de maniobra y control y a las acometidas de los diferentes edificios.

El envío de la información sobre los servicios existentes, no supone la autorización ni la conformidad por parte de AGBAR al proyecto de obra en curso, ni libera a los ejecutores de la obra de las responsabilidades por daños y perjuicios directos o indirectos causados a las instalaciones de AGBAR. Por lo tanto, en caso de producirse daños a las instalaciones, AGBAR se reserva el derecho a emprender las acciones legales que considere oportunas, así como el derecho a reclamar las indemnizaciones por los daños y perjuicios causados.



SIGNAT PER

Cap de Servei de Regeneració Urbana i Projectes
Urbans
ALEXANDRE MARCH RAURELL
25/5/2026

AJUNTAMENT DE MOLLET DEL VALLÈS

Codi Segur de Verificació: FNCA CE7T 27AE JH9Q JDM7

Memòria tècnica Maria Escarré - SEFYCU 229183

La comprovació de l'autenticitat d'aquest document i resta de la informació està disponible a <https://eserveis.molletvalles.cat/>

Pàg. 132 de 266



SIGNAT PER

Arquitecte tècnic
MATEU NAVARRO MASTIP
25/5/2026



Ajuntament de
Mollet del Vallès

NIF: P0812300B

Obres i infraestructures

Expedient 191325E



Además, todos los daños y perjuicios, directos o indirectos que se puedan derivar a terceros, sean materiales o personales, también serán a cuenta y riesgo del promotor o ejecutor de la obra, incluyendo los daños y perjuicios derivados de un eventual corte de suministro.

3. Condiciones Particulares de obligado cumplimiento para garantizar la integridad y la accesibilidad a las instalaciones de AGBAR.

Las instalaciones subterráneas de AGBAR:

1. No podrán quedar hormigonadas en ningún tramo, por pequeño que sea éste.
2. Tendrán que quedar libres de elementos de mobiliario urbano (contenedores, papeleras, señales de tráfico, farolas, armarios eléctricos, parterres, arbolado, semáforos, arquetas, marquesinas, pilones, aparcamientos...) encima de ellas.
3. Las tuberías no están diseñadas para soportar grandes sobrecargas, con lo que no se podrá montar andamios, grúas o construir muros sobre las mismas.
4. Queda prohibido el acopio de material o equipos sobre las canalizaciones así como encima de los registros y arquetas de acceso a los elementos de maniobra y control, e hidrantes de protección contra incendios.
5. Será necesario respetar y por lo tanto cumplir, las disposiciones legales vigentes, en cuanto a distancias de seguridad en los paralelismos y cruces con otros servicios y colocar las protecciones adecuadas en caso de ser necesario.

En aquellos casos en los que no fuera posible cumplir con estos condicionantes se contactará con AGBAR para poder estudiar y analizar las soluciones más adecuadas. Especialmente será necesaria una notificación previa cuándo:

1. Fuera necesario modificar las profundidades de las tuberías respecto la rasante de acera y/o calzada.
2. Por la ejecución de la obra, las infraestructuras enterradas queden al descubierto.



SIGNAT PER

Cap de Servei de Regeneració Urbana i Projectes
Urbans
ALEXANDRE MARCH RAURELL
25/5/2026



AJUNTAMENT DE MOLLET DEL VALLÈS

Codi Segur de Verificació: FNCA CE7T 27AE JH9Q JDM7

Memòria tècnica Maria Escarré - SEFYCU 229183

La comprovació de l'autenticitat d'aquest document i resta de la informació està disponible a <https://eserveis.molletvalles.cat/>

Pàg. 133 de 266



SIGNAT PER

Arquitecte tècnic
MATEU NAVARRO MASTIP
25/5/2026



Ajuntament de
Mollet del Vallès

NIF: P0812300B

Obres i infraestructures

Expedient 191325E



Aigües de Barcelona

En relació a su solicitud, les adjuntamos la información de los servicios existentes gestionados por la empresa AGUAS DE BARCELONA, EMPRESA METROPOLITANA DE GESTIÓN DEL CICLO INTEGRAL DEL AGUA, S.A. (de ahora en adelante Aguas de Barcelona) en la zona solicitada.

La información aportada es de uso exclusivo para el solicitante y para el proyecto indicado, la cual tiene una validez máxima de 3 meses, a partir de la fecha de su obtención, siendo responsabilidad del peticionario, el uso que se haga de la información facilitada.

Les indicamos que la información facilitada es tan sólo a título orientativo, puesto que puede haber resultado afectada por la topografía del terreno y/u otros trabajos de terceros en la zona. Por este motivo esta información no puede ser interpretada como una garantía absoluta de responder fielmente a la ubicación exacta de las infraestructuras existentes.

La entrega de esta información no supone ninguna autorización ni conformidad por parte de Aguas de Barcelona al proyecto en curso. En el caso en que ustedes produzcan cualquier daño a las infraestructuras gestionadas por Aguas de Barcelona, no podrán eludir ninguna responsabilidad por los daños y perjuicios, directos o indirectos, ocasionados a Aguas de Barcelona o a terceros, alegando que la información entregada es defectuosa.

1. Condiciones Particulares sobre los servicios afectados en la redacción de Proyectos

Se entenderá como servicio afectado, no sólo aquel servicio existente que imposibilita la ejecución de una obra (que afecta a la ejecución de la obra), sino que también lo es todo aquel servicio existente al que se le modifican sus condiciones iniciales, sobre todo las de accesibilidad para futuros mantenimientos y/o reparaciones del mismo (que es afectado por la obra). Por lo tanto hay que considerar y prever todas las condiciones señaladas en el apartado 3 de este escrito *Condiciones Particulares de obligado cumplimiento para garantizar la integridad y la accesibilidad a las instalaciones de Aguas de Barcelona*.

En caso de detectar una posible afectación en la red existente de agua potable en fase de proyecto, les recordamos que el estudio técnico-económico de las soluciones a las diferentes afecciones que se puedan producir, sean del tipo que sean, tendrá que ser realizado o, como mínimo validado, por Aguas de Barcelona. En cuanto a la ejecución de nuevas actuaciones urbanísticas, en cumplimiento del artículo 24 *del Reglamento del Servicio Metropolitano de Abasto Domiciliario de Agua al Ámbito Metropolitano*, que dispone que se entienden por nuevas actuaciones urbanísticas aquellas derivadas de cualquier tipo de instrumentos de planeamiento y de ejecución de planeamiento, así como cualquier otra actuación urbanística, incluida las edificaciones de carácter aislado, con independencia de su calificación urbanística, que implique el establecimiento, la ampliación o la modificación del sistema de suministro de agua; el Ayuntamiento y el promotor urbanístico de la actuación tendrán que solicitar a Aguas de Barcelona o a el Área Metropolitana de Barcelona (AMB) los informes relativos a las disponibilidades reales del suministro y sobre la validación del proyecto a ejecutar, así como las medidas correctoras en la red existente.

Por lo tanto, en caso de detectar una posible afectación sobre la red existente o una nueva necesidad de suministro de agua derivada de una nueva actuación urbanística, en el momento en el que dispongan de la documentación detallada de su proyecto, será necesario que se pongan en contacto con la unidad de Planificación Proyectos de la Zona afectada para poder estudiar y analizar las soluciones más adecuadas:



SIGNAT PER

Cap de Servei de Regeneració Urbana i Projectes
Urbans
ALEXANDRE MARCH RAURELL
25/5/2026



AJUNTAMENT DE MOLLET DEL VALLÈS

Codi Segur de Verificació: FNCA CE7T 27AE JH9Q JDM7

Memòria tècnica Maria Escarré - SEFYCU 229183

La comprovació de l'autenticitat d'aquest document i resta de la informació està disponible a <https://eserveis.molletvalles.cat/>

Pàg. 134 de 266



SIGNAT PER

Arquitecte tècnic
MATEU NAVARRO MASTIP
25/5/2026Ajuntament de
Mollet del Vallès

NIF: P0812300B

Obres i infraestructures

Expedient 191325E



Aigües de Barcelona

Zona	Teléfono 1	Teléfono 2
Besós	93.342.31.24	93.342.31.29
Barcelona Norte	93.342.37.20	93.342.37.18
Barcelona Sur	93.342.30.63	93.342.30.49
Llobregat Norte	93.342.35.54	93.342.35.16
Llobregat Sur	93.342.32.11	93.342.32.25



SIGNAT PER

Cap de Servei de Regeneració Urbana i Projectes
Urbans
ALEXANDRE MARCH RAURELL
25/5/2026

2. Condiciones Particulares sobre los servicios afectados en la ejecución de las Obras

La empresa ejecutora de los trabajos tendrá que disponer en la obra de la información vigente correspondiente a los servicios existentes en la zona, gestionados por Aguas de Barcelona.

El carácter orientativo de la información facilitada obliga en consecuencia a que, en caso de existir en la zona cualquier infraestructura gestionada por Aguas de Barcelona, se tenga que verificar antes de iniciar las obras, las posibles afectaciones no contempladas en la fase de Proyecto, mediante la realización de catas manuales que permitan localizar adecuadamente las tuberías en la zona afectada. En este caso se tendrá que contactar con la unidad de Planificación Proyectos de la Zona afectada para, en caso necesario, acordar la fecha de realización de las catas con el fin de asistir a las mismas el personal de Aguas de Barcelona.

En caso de no producirse ninguna afectación sobre la red, es igualmente obligatorio tomar las precauciones necesarias, así como también poner los medios que hagan falta para garantizar la integridad y accesibilidad a las tuberías gestionadas por Aguas de Barcelona, a los elementos de maniobra y control y a las acometidas de los diferentes edificios.

Tal como establece el *Reglamento del Servicio Metropolitano de Abastecimiento Domiciliario de Agua en el Ámbito Metropolitano* en los artículos 100, 101 y 102, constituye una infracción la ejecución de obras, sin la autorización debida, que afecte, modifique o desvíe la red de abastecimiento de agua. Es por esto por lo que hay que considerar y prever todas las condiciones señaladas en el apartado 3 de este escrito *Condiciones Particulares de obligado cumplimiento para garantizar la integridad y la accesibilidad a las instalaciones de Aguas Barcelona*.

El envío de la información sobre los servicios existentes, no supone la autorización ni la conformidad por parte de Aguas de Barcelona al proyecto de la obra en curso, ni exime a los ejecutores de la obra de las responsabilidades por daños y perjuicios directos o indirectos causados en las instalaciones de Aguas de Barcelona. Por lo tanto, en caso de producirse daños en las instalaciones, Aguas de Barcelona se reserva el derecho de emprender las acciones legales que considere oportunas, así como el derecho a reclamar las indemnizaciones por los daños y perjuicios causados. Además, todos los daños y perjuicios, directos o indirectos que se puedan derivar a terceros, sean materiales o personales, también serán por cuenta y riesgo del promotor o ejecutor de la obra, incluyendo los daños y perjuicios derivados de un eventual corte de suministro.

Durante la ejecución de las obras, en caso de detectar una posible afección no contemplada en el Proyecto o en caso de existir cualquier duda al respecto de una instalación de Aguas de Barcelona, pueden contactar con la unidad de Operaciones de la Zona afectada:



AJUNTAMENT DE MOLLET DEL VALLÈS

Codi Segur de Verificació: FNCA CE7T 27AE JH9Q JDM7

Memòria tècnica Maria Escarré - SEFYCU 229183

La comprovació de l'autenticitat d'aquest document i resta de la informació està disponible a <https://eserveis.molletvalles.cat/>

Pàg. 135 de 266



SIGNAT PER

Arquitecte tècnic
MATEU NAVARRO MASTIP
25/5/2026Ajuntament de
Mollet del Vallès

NIF: P0812300B

Obres i infraestructures

Expedient 191325E



Aigües de Barcelona

Zona	Teléfono 1	Teléfono 2
Besós	93.342.31.49	93.342.31.32
Barcelona Norte	93.342.37.34	93.342.37.35
Barcelona Sur	93.342.30.71	93.342.30.21
Llobregat Norte	93.342.35.53	93.342.35.40
Llobregat Sur	93.342.32.21	93.342.32.01

3. Condiciones Particulares de obligado cumplimiento para garantizar la integridad y la accesibilidad a las instalaciones de Aguas de Barcelona

Las instalaciones subterráneas de Aguas de Barcelona:

1. No podrán quedar hormigonadas en ningún tramo, por pequeño que éste sea.
2. Tendrán que permanecer libres de elementos de mobiliario urbano (contenedores, papeleras, señales de tráfico, farolas, armarios eléctricos, parterres, arbolado, semáforos, arquetas, marquesinas, bolardos, aparcamientos...) sobre ellas.
3. Las tuberías no están diseñadas para soportar grandes sobrecargas, con lo que no se podrá montar andamios ni grúas, y todavía menos construir muros sobre las mismas.
4. Queda prohibido el acopio de material o equipos sobre las canalizaciones, así como sobre los registros y arquetas de acceso a los elementos de maniobra y control e hidrantes de protección contra incendios.
5. Habrá que respetar y por lo tanto cumplir, las disposiciones legales vigentes en cuanto a distancias de seguridad entre los paralelismos y cruces con otros servicios, así como colocar las protecciones adecuadas en caso de ser necesario.
6. Habrá que respetar y por lo tanto cumplir, el artículo 160 del Reglamento del Servicio Metropolitano de Abastecimiento Domiciliario de Agua en el Ámbito Metropolitano en el que se indica: *“Con el fin de evitar contaminaciones de las conducciones de agua apta para el consumo humano, ésta siempre estará ubicada en una cota superior respecto al resto de conducciones (gas, electricidad, comunicaciones, agua no potable, ...) y tanto ésta como la conducción de agua no apta para el consumo humano siempre estarán por encima de la conducción de alcantarillado. Por otro lado, para facilitar las tareas de mantenimiento y preservar la integridad de la conducción de agua, ninguna otra conducción se podrá instalar sobre la misma generatriz de una conducción existente”*.
7. Cualquier recalificación urbanística que modifique la calificación del suelo en el que hay instalada una tubería, deberá ser comunicada a Aguas de Barcelona.
8. En los casos en que se plantee resolver una afección a una tubería mediante el apeo de la misma, habrá que seguir las especificaciones del Anexo 1.
9. En cuanto a las instalaciones en superficie, no se podrán modificar ni manipular sin el previo consentimiento por escrito de Aguas de Barcelona.



SIGNAT PER

Cap de Servei de Regeneració Urbana i Projectes
Urbanes
ALEXANDRE MARCH RAURELL
25/5/2026

AJUNTAMENT DE MOLLET DEL VALLÈS

Codi Segur de Verificació: FNCA CE7T 27AE JH9Q JDM7

Memòria tècnica Maria Escarré - SEFYCU 229183

La comprovació de l'autenticitat d'aquest document i resta de la informació està disponible a <https://eserveis.molletvalles.cat/>

Pàg. 136 de 266



SIGNAT PER

Arquitecte tècnic
MATEU NAVARRO MASTIP
25/5/2026



Ajuntament de
Mollet del Vallès

NIF: P0812300B

Obres i infraestructures

Expedient 191325E



Aigües de Barcelona

En aquellos casos en los que no fuera posible cumplir con estos condicionantes, se contactará con la unidad de Planificación Proyectos de la Zona afectada para poder estudiar y analizar las soluciones más adecuadas, y especialmente hará falta una notificación previa cuándo:

10. Sea necesario modificar las profundidades de las tuberías respecto a la rasante de la acera y/o calzada.

11. Por la ejecución de la obra, las infraestructuras enterradas queden al descubierto.

ANEXO 1: Apeo de tuberías

En los casos en los que se plantee resolver una afección a una tubería mediante el apeo de la misma, el PROMOTOR tendrá que formular una petición por escrito a la unidad de Planificación Proyectos de la Zona correspondiente, donde se indiquen las acciones que se prevén ejecutar con el fin de garantizar la integridad de la tubería afectada, adjuntando la siguiente información:

a) Tuberías $\varnothing < 300$ mm:

- Croquis de la instalación prevista para el apeo.
- Perfiles IPN que se utilizarán.
- Elementos de sujeción de la tubería (eslingas, tirantes, abrazaderas) y distancias entre éstos (como mínimo un elemento de sujeción cada 20-30 cm).
- Fundamentos de hormigón previstos.
- Fecha de inicio y finalización del apeo.

b) Tuberías $\varnothing \geq 300$ mm:

Además de todo lo que se ha descrito anteriormente para tuberías de $\varnothing < 300$ mm, se proporcionarán los cálculos estructurales que demuestren que la tubería no flexará (o lo hará de forma inapreciable). Y se pondrá especial atención a:

- Cuando el apeo incluya juntas, se reforzará esta parte.
- Al proceso de compactación de tierras por debajo de la tubería en la última fase del proceso, puesto que es uno de los momentos más delicados y donde se pueden producir averías en las juntas por asentamientos del terreno.

Hay que destacar que **el apeo tendrá que ser ejecutado siempre por el PROMOTOR y en ningún caso por Aguas de Barcelona, y en caso que se produzca una avería o rotura de la tubería se le dará el tratamiento de Avería Provocada.**

En caso de tratarse de tuberías de **hormigón con junta retacada, fibrocemento (Uralita)**, u otros materiales susceptibles de sufrir daños en caso de apeo, se evitará esta opción y se optará por el desvío.

Una vez revisada la información facilitada a los Servicios Técnicos de Aguas de Barcelona, Aguas de Barcelona podrá proponer modificaciones de acuerdo con sus criterios, los cuales se incorporarán al proyecto inicial, rehaciendo el escrito de petición.

Una vez revisada toda la documentación, Aguas de Barcelona dará, si procede, su aprobación al apeo.



SIGNAT PER

Cap de Servei de Regeneració Urbana i Projectes
Urbans
ALEXANDRE MARCH RAURELL
25/5/2026



AJUNTAMENT DE MOLLET DEL VALLÈS

Codi Segur de Verificació: FNCA CE7T 27AE JH9Q JDM7

Memòria tècnica Maria Escarré - SEFYCU 229183

La comprovació de l'autenticitat d'aquest document i resta de la informació està disponible a <https://eserveis.molletvalles.cat/>

Pàg. 137 de 266



SIGNAT PER

Arquitecte tècnic
MATEU NAVARRO MASTIP
25/5/2026Ajuntament de
Mollet del Vallès

NIF: P0812300B

Obres i infraestructures

Expedient 191325E



Aigües de Barcelona

ANEXO 2: Zonificación de Aguas de Barcelona

Municipio / Distrito	Zona
Badalona	Besós
Barcelona – Ciutat Vella	Barcelona Sur
Barcelona – Eixample	Barcelona Sur
Barcelona – Gràcia	Barcelona Norte
Barcelona – Horta - Guinardó	Barcelona Norte
Barcelona – Les Corts	Barcelona Sur
Barcelona – Nou Barris	Barcelona Norte
Barcelona – Sant Andreu	Barcelona Norte
Barcelona – Sant Martí	Barcelona Norte
Barcelona – Sants – Montjuïc	Barcelona Sur
Barcelona – Sarrià – Sant Gervasi	Barcelona Sur
Begues	Llobregat Sur
Castelldefels	Llobregat Sur
Cerdanyola del Vallès	Besós
Cornellà de Llobregat	Llobregat Norte
El Papiol	Llobregat Sur
Esplugues de Llobregat	Llobregat Norte
Gavà	Llobregat Sur
L'Hospitalet de Llobregat	Llobregat Norte
Montcada i Reixac	Besós
Montgat	Besós
Pallejà	Llobregat Sur
Sant Adrià de Besòs	Besós
Sant Boi de Llobregat	Llobregat Sur
Sant Climent de Llobregat	Llobregat Sur
Sant Feliu de Llobregat	Llobregat Norte
Sant Joan Despí	Llobregat Norte
Sant Just Desvern	Llobregat Norte
Santa Coloma de Cervelló	Llobregat Sur
Santa Coloma de Gramenet	Besós
Torrelles de Llobregat	Llobregat Sur
Viladecans	Llobregat Sud



SIGNAT PER

Cap de Servei de Regeneració Urbana i Projectes
Urbans
ALEXANDRE MARCH RAURELL
25/5/2026

AJUNTAMENT DE MOLLET DEL VALLÈS

Codi Segur de Verificació: FNCA CE7T 27AE JH9Q JDM7

Memòria tècnica Maria Escarré - SEFYCU 229183

La comprovació de l'autenticitat d'aquest document i resta de la informació està disponible a <https://eserveis.molletvalles.cat/>

Pàg. 138 de 266



SIGNAT PER

Arquitecte tècnic
MATEU NAVARRO MASTIP
25/5/2026



Ajuntament de
Mollet del Vallès

NIF: P0812300B

Obres i infraestructures

Expedient 191325E



SIGNAT PER

Cap de Servei de Regeneració Urbana i Projectes
Urbans
ALEXANDRE MARCH RAURELL
25/5/2026

Ref: 833442 - 20271847

Plano: AFECTACIÓ AT/MT

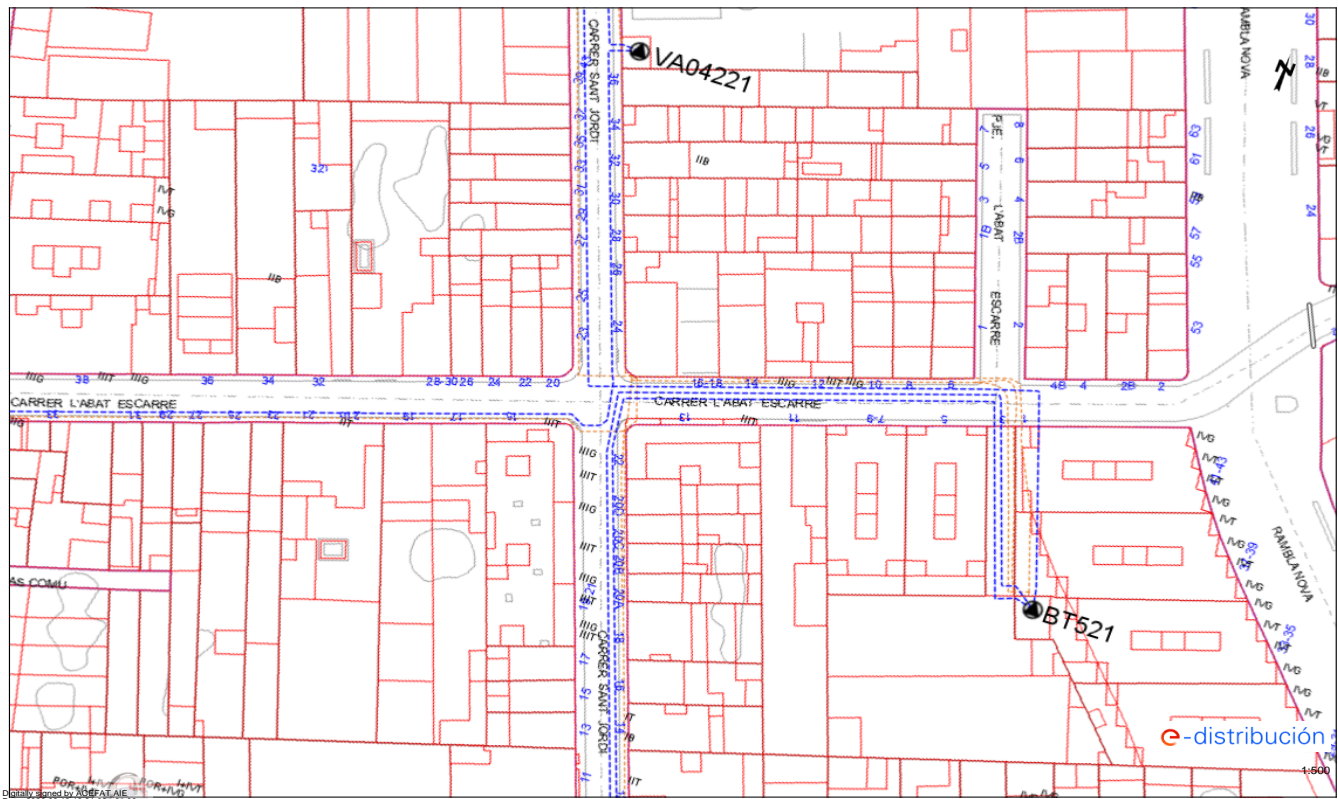

plano son de carácter orientativo y tienen validez de 3 meses.

Fecha: 18/03/2026

EPSG: 25831 (ETRS89 UTM31) - X:434021.6; Y:4598928.71



AJUNTAMENT DE MOLLET DEL VALLÈS

Codi Segur de Verificació: FNCA CE7T 27AE JH9Q JDM7

Memòria tècnica Maria Escarré - SEFYCU 229183

La comprovació de l'autenticitat d'aquest document i resta de la informació està disponible a <https://eserveis.molletvalles.cat/>

Pàg. 139 de 266



SIGNAT PER

Arquitecte tècnic
MATEU NAVARRO MASIP
25/5/2026



Ajuntament de
Mollet del Vallès

NIF: P0812300B

Obres i infraestructures

Expedient 191325E



SIGNAT PER

Cap de Servei de Regeneració Urbana i Projectes
Urbans
ALEXANDRE MARCH RAURELL
25/5/2026

Ref: 833442 - 20271848

Plano: AFECTACIÓ AT/MT

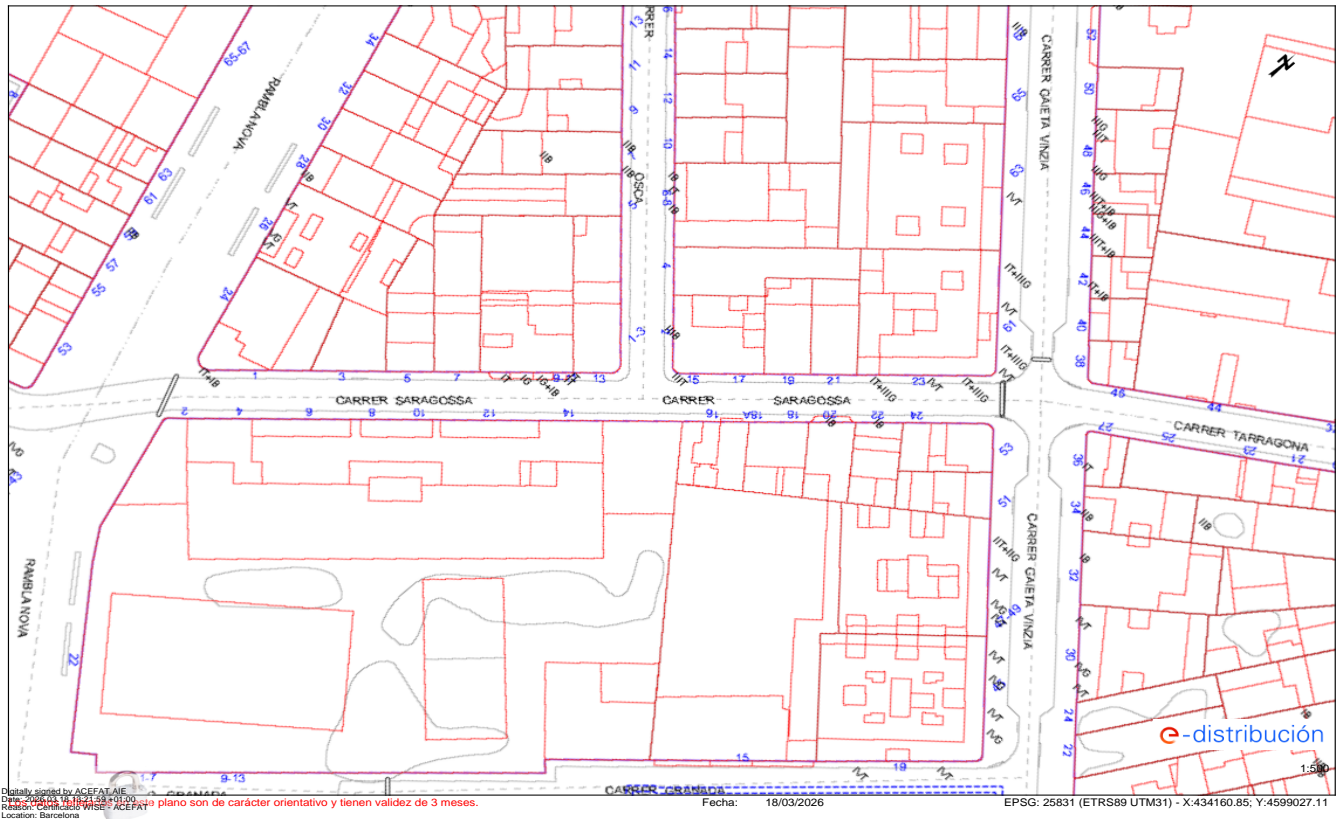

AJUNTAMENT DE MOLLET DEL VALLÈS

Codi Segur de Verificació: FNCA CE7T 27AE JH9Q JDM7

Memòria tècnica Maria Escarré - SEFYCU 229183

La comprovació de l'autenticitat d'aquest document i resta de la informació està disponible a <https://eserveis.molletvalles.cat/>

Pàg. 140 de 266



SIGNAT PER

Arquitecte tècnic
MATEU NAVARRO MASTIP
25/5/2026



Ajuntament de
Mollet del Vallès

NIF: P0812300B

Obres i infraestructures

Expedient 191325E



SIGNAT PER

Cap de Servei de Regeneració Urbana i Projectes
Urbans
ALEXANDRE MARCH RAURELL
25/5/2026

Ref: 833442 - 20271847

Plano: AFECTACIÓ BT

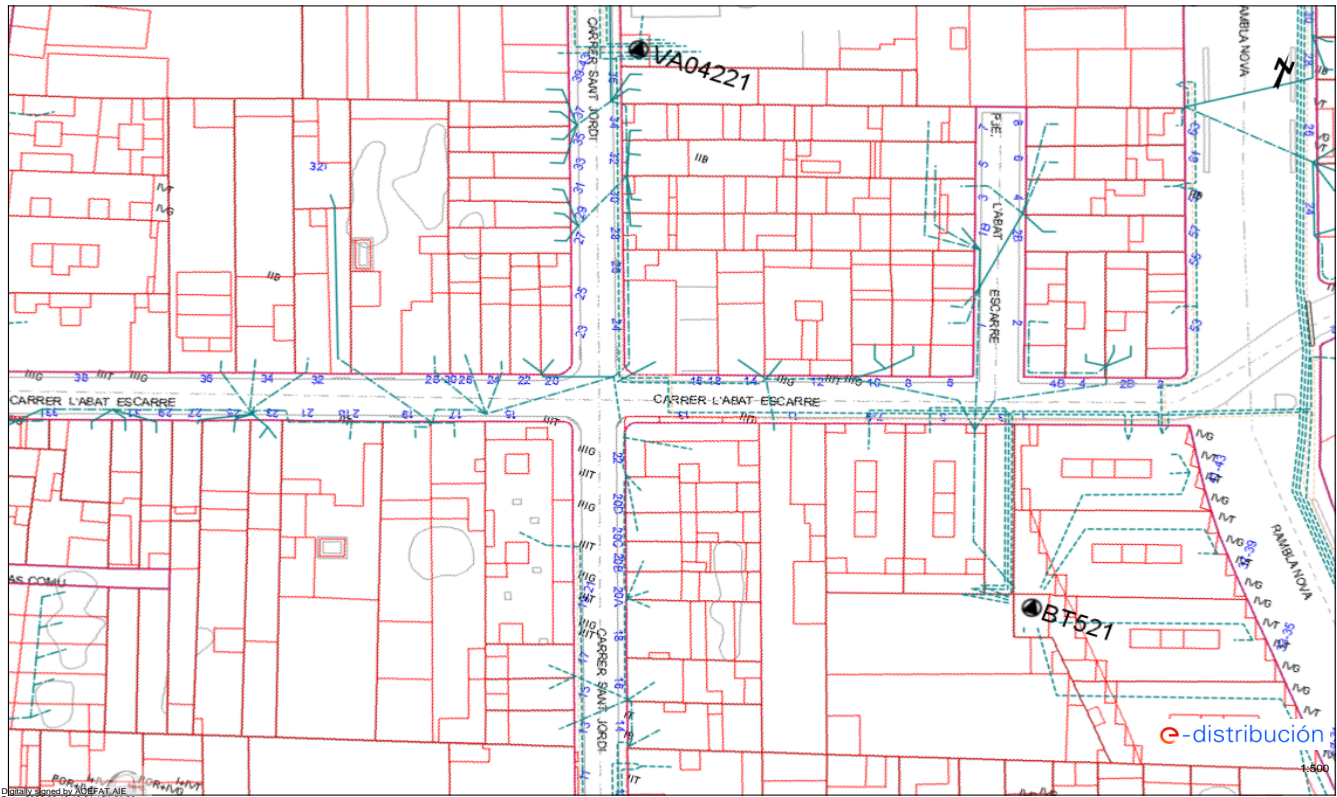

plano son de carácter orientativo y tienen validez de 3 meses.

Fecha: 18/03/2026

EPSG: 25831 (ETRS89 UTM31) - X:434021.6; Y:4598928.71



AJUNTAMENT DE MOLLET DEL VALLÈS

Codi Segur de Verificació: FNCA CE7T 27AE JH9Q JDM7

Memòria tècnica Maria Escarré - SEFYCU 229183

La comprovació de l'autenticitat d'aquest document i resta de la informació està disponible a <https://eserveis.molletvalles.cat/>

Pàg. 142 de 266



SIGNAT PER

Arquitecte tècnic
MATEU NAVARRO MASTIP
25/5/2026



Ajuntament de
Mollet del Vallès

NIF: P0812300B

Obres i infraestructures

Expedient 191325E



SIGNAT PER

Cap de Servei de Regeneració Urbana i Projectes
Urbans
ALEXANDRE MARCH RAURELL
25/5/2026

Ref: 833442 - 20271848

Plano: AFECTACIÓ BT

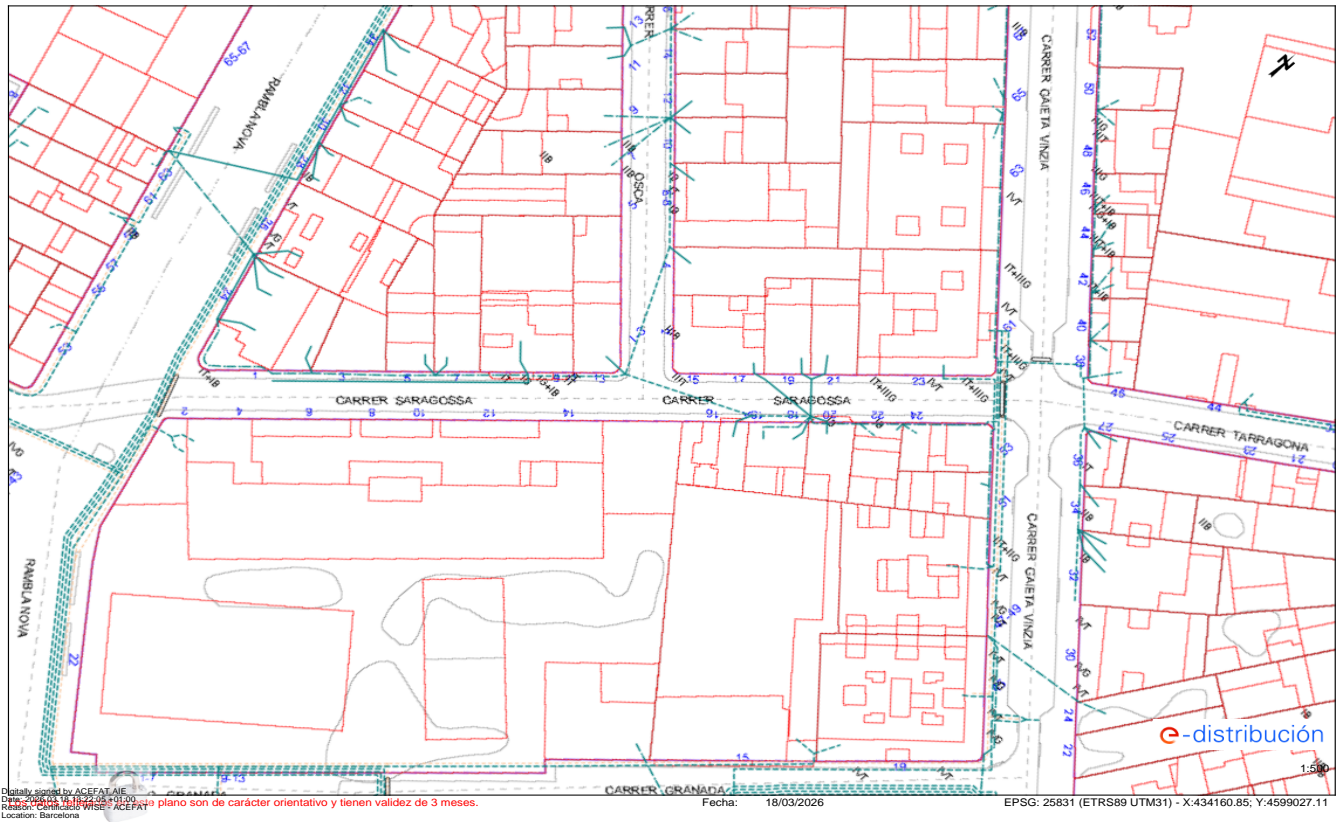

AJUNTAMENT DE MOLLET DEL VALLÈS

Codi Segur de Verificació: FNCA CE7T 27AE JH9Q JDM7

Memòria tècnica Maria Escarré - SEFYCU 229183

La comprovació de l'autenticitat d'aquest document i resta de la informació està disponible a <https://eserveis.molletvalles.cat/>

Pàg. 143 de 266



SIGNAT PER

Arquitecte tècnic
MATEU NAVARRO MASTIP
25/5/2026



Ajuntament de
Mollet del Vallès

NIF: P0812300B

Obres i infraestructures

Expedient 191325E



SIGNAT PER

Cap de Servei de Regeneració Urbana i Projectes
Urbans
ALEXANDRE MARCH RAURELL
25/5/2026

Tramos AT

- Aéreo
- Subterráneo o Submarino
- Aéreo Fuera de Servicio
- Subterráneo o Submarino Fuera de Servicio

Tramos MT

- Aéreo desnudo
- Aéreo
- Subterráneo o Submarino
- Aéreo Trenzado Fuera de Servicio
- Aéreo Desnudo Fuera de Servicio
- Subterráneo Fuera de Servicio

Tramos BT

- Aéreo Trenzado
- Aéreo desnudo
- Subterráneo o Submarino
- Aéreo Trenzado Fuera de Servicio
- Aéreo Desnudo Fuera de Servicio
- Subterráneo Fuera de Servicio

Trazas AT

- Aérea AT
- Subterránea AT
- Canalización
- Galería de servicio

Trazas MT

- Aérea MT
- Subterránea MT
- Canalización
- Galería de servicio

Trazas BT

- Aérea BT
- Subterránea BT
- Canalización
- Galería de servicio

Subestaciones AT

- Subestación
- Subestación Fuera de Servicio

Centros de Distribución

- PT
- Centro de Distribución
- PT Fuera de Servicio
- Centro de Distribución Fuera de Servicio

Comunicaciones

- Nodos FO
- Subterráneo
- Aéreo

Arquetas

- AT
- MT
- BT

e-distribución



AJUNTAMENT DE MOLLET DEL VALLÈS

Codi Segur de Verificació: FNCA CE7T 27AE JH9Q JDM7

Memòria tècnica Maria Escarré - SEFYCU 229183

La comprovació de l'autenticitat d'aquest document i resta de la informació està disponible a <https://eserveis.molletvalles.cat/>



SIGNAT PER

Arquitecte tècnic
MATEU NAVARRO MASTIP
25/5/2026



Ajuntament de
Mollet del Vallès

NIF: P0812300B

Obres i infraestructures

Expedient 191325E

e-distribució

RECOMENDACIONES BÁSICAS EN LA REALIZACIÓN DE OBRAS CON EXISTENCIA DE RED ELÉCTRICA

RECOMENDACIONES DE SEGURIDAD

1. Como cumplimiento del artículo 24 apartado 2 de la Ley 31 de 1995 de Prevención de Riesgos Laborales, les informamos de los riesgos inherentes a la propia instalación eléctrica: riesgo de paso de corriente y riesgo de cortocircuito.
2. El personal que efectúe la apertura, en el momento de realización de catas para la localización de cables eléctricos, añada a su equipo de protección individual (EPI), elementos que aumenten la seguridad personal ante posibles contactos eléctricos, directos e indirectos, y cortocircuitos, tales como:
 - a) Guantes aislantes que se puedan colocar debajo de los de protección mecánica.
 - b) Botas aislantes
 - c) Gafas de protección
3. Señalizar la zona de existencia de cables.
4. No descubrir los cables hasta que no sea necesario.
5. Mantener descubiertos los cables el menor tiempo posible.
6. Si se ha de trabajar en proximidad de cables descubiertos, taparlos con placas de neopreno y si están en el paso de personas disponer de elementos que eviten pisar los cables.
7. Sujetar los cables mediante placas de neopreno y cuerdas aislantes, si por motivos de ejecución de la obra hubiera cables descolgados, de forma que no queden forzados ni con ángulos cerrados, de forma que mantengan su posición inicial.
8. Realizar las operaciones 5 y 6 bajo supervisión de personal cualificado.



SIGNAT PER

Cap de Servei de Regeneració Urbana i Projectes Urbans
ALEXANDRE MARCH RAURELL
25/5/2026





SIGNAT PER

Arquitecte tècnic
MATEU NAVARRO MASTIP
25/5/2026Ajuntament de
Mollet del Vallès

NIF: P0812300B

Obres i infraestructures

Expedient 191325E

e-distribución

RECOMENDACIONES BÁSICAS EN LA REALIZACIÓN DE OBRAS CON EXISTENCIA DE RED ELÉCTRICA

RECOMENDACIONES PARA LA REALIZACIÓN DE CATAS

Realizar las catas manualmente, ayudándose de la paleta para hacer micro catas de 20 cm. de profundidad.

Se recomienda que la anchura de la cata sea de 60 cm. en el sentido de la canalización y de 50 cm. como mínimo en sentido transversal a cada lado de:

- La futura traza de la canalización.
- La cota del eje de la canalización.

RESTITUCIÓN DE LAS PROTECCIONES DE LOS CABLES

Las líneas eléctricas deben quedar protegidas de posibles agresiones externas, y por ello se han de señalar y proteger. Una vez se haya descubierto un cable o cables eléctricos se debe restituir las protecciones tal como indica la figura siguiente y atendiendo a los procedimientos de EDISTRIBUCIÓN Redes Digitales S.L.U. DMH001 (MT) y CML003 (BT).

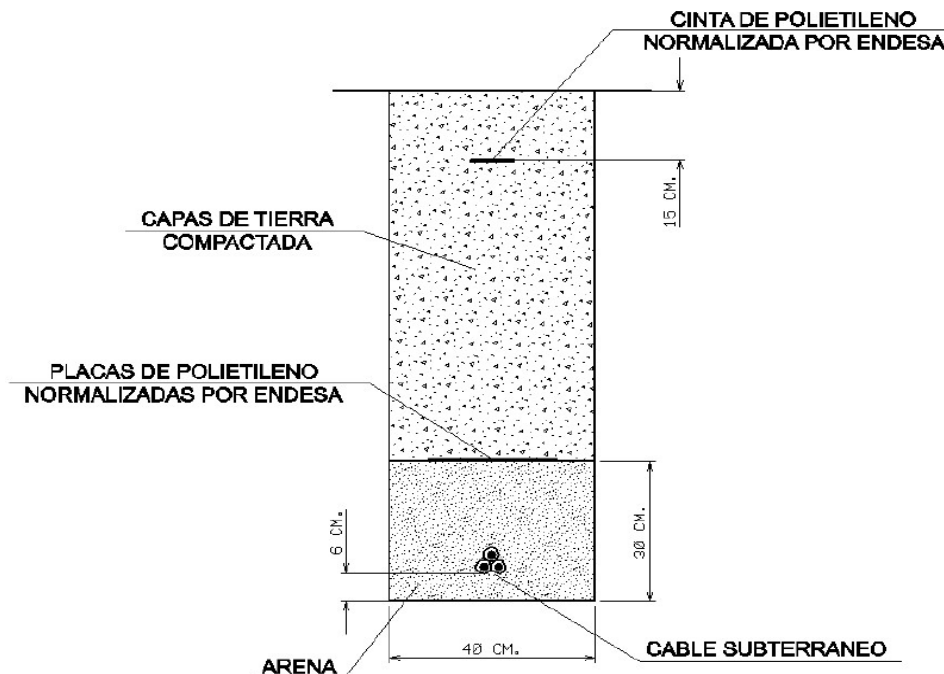

SIGNAT PER

Cap de Servei de Regeneració Urbana i Projectes
Urbans
ALEXANDRE MARCH RAURELL
25/5/2026



SIGNAT PER

Arquitecte tècnic
MATEU NAVARRO MASTIP
25/5/2026



Ajuntament de
Mollet del Vallès

NIF: P0812300B

Obres i infraestructures

Expedient 191325E

e-distribució

RECOMENDACIONES BÁSICAS EN LA REALIZACIÓN DE OBRAS CON EXISTENCIA DE RED ELÉCTRICA

En caso de dudas o configuraciones complejas, consultar con la Zona de Distribución correspondiente de EDISTRIBUCIÓN Redes Digitales S.L.U.

Todas estas indicaciones quedan supeditadas a las instrucciones puntuales del personal técnico de EDISTRIBUCIÓN Redes Digitales S.L.U.

SEPARACIÓN DE SERVICIOS

Se debe seguir lo ordenado en el Decreto 120/1992 de 28 de Abril, modificado parcialmente por el Decreto 196/1992, así como lo indicado en la Orden del 5 de julio de 1993 (DOG 1782 11-8-93).



SIGNAT PER

Cap de Servei de Regeneració Urbana i Projectes Urbans
ALEXANDRE MARCH RAURELL
25/5/2026





SIGNAT PER

Arquitecte tècnic
MATEU NAVARRO MASTIP
25/5/2026



Ajuntament de
Mollet del Vallès

NIF: P0812300B

Obres i infraestructures

Expedient 191325E



SIGNAT PER

Cap de Servei de Regeneració Urbana i Projectes
Urbans
ALEXANDRE MARCH RAURELL
25/5/2026

Ref: 833442

Señores:

En relación a su solicitud con fecha 18/03/2026, Ref: 833442, les adjuntamos el grafiado de los planos solicitados correspondientes a las instalaciones subterráneas de EDISTRIBUCIÓN Redes Digitales S.L.U.

Por otro lado, les indicamos que los datos facilitados son a título orientativo, ya que pueden haber resultado afectados por la topografía del terreno y/o otros trabajos, y tienen validez para el proyecto.

Les recordamos que de acuerdo con la Orden TIC 341 de 22 de julio a la hora de la ejecución de este proyecto, deberán volver a solicitarnos servicios y, dependiendo de la zona de afectación, realizar el reconocimiento y firma de la Acta de Control.

Quedamos a su disposición para cualquier duda y aprovechamos la ocasión para saludarles.

Anexos:

Planos, numerados 833442 - 20271999 - BT, 833442 - 20272106 - BT, 833442 - 20271847 - AT-MT, 833442 - 20271848 - AT-MT, 833442 - 20271849 - AT-MT, 833442 - 20272037 - BT



AJUNTAMENT DE MOLLET DEL VALLÈS

Codi Segur de Verificació: FNCA CE7T 27AE JH9Q JDM7

Memòria tècnica Maria Escarré - SEFYCU 229183

La comprovació de l'autenticitat d'aquest document i resta de la informació està disponible a <https://eserveis.molletvalles.cat/>

Pàg. 149 de 266



SIGNAT PER

Arquitecte tècnic
MATEU NAVARRO MASTIP
25/5/2026



Ajuntament de
Mollet del Vallès

NIF: P0812300B

Obres i infraestructures

Expedient 191325E



SIGNAT PER

Cap de Servei de Regeneració Urbana i Projectes
Urbans
ALEXANDRE MARCH RAURELL
25/5/2026

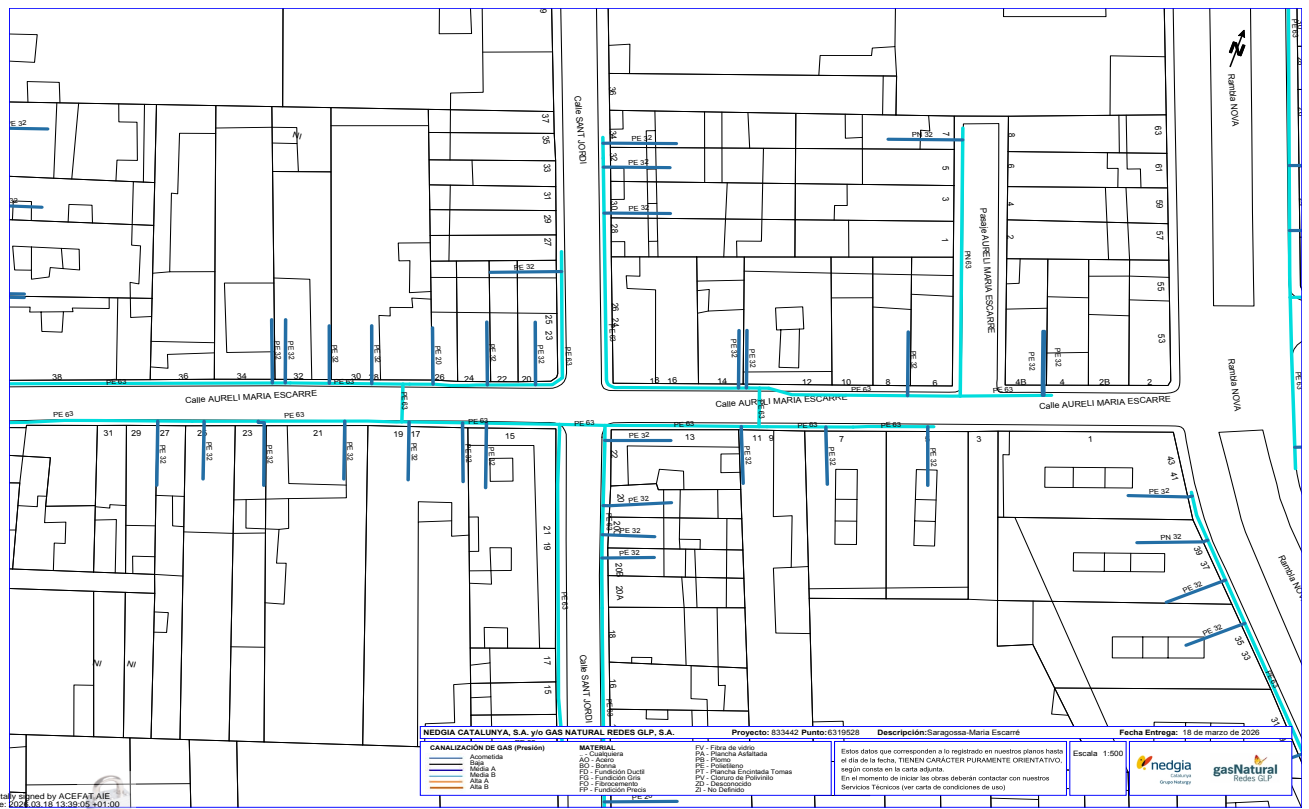

Digitally signed by ACEFATAIE
Date: 2026.03.18 12:58:04 +01:00
Reason: Certificación WISE- ACEFAT
Location: Barcelona



AJUNTAMENT DE MOLLET DEL VALLÈS

Codi Segur de Verificació: FNCA CE7T 27AE JH9Q JDM7

Memòria tècnica Maria Escarré - SEFYCU 229183

La comprovació de l'autenticitat d'aquest document i resta de la informació està disponible a <https://eserveis.molletvalles.cat/>



SIGNAT PER

Arquitecte tècnic
MATEU NAVARRO MASTIP
25/5/2026



Ajuntament de
Mollet del Vallès

NIF: P0812300B

Obres i infraestructures

Expedient 191325E



SIGNAT PER

Cap de Servei de Regeneració Urbana i Projectes
Urbans
ALEXANDRE MARCH RAURELL
25/5/2026

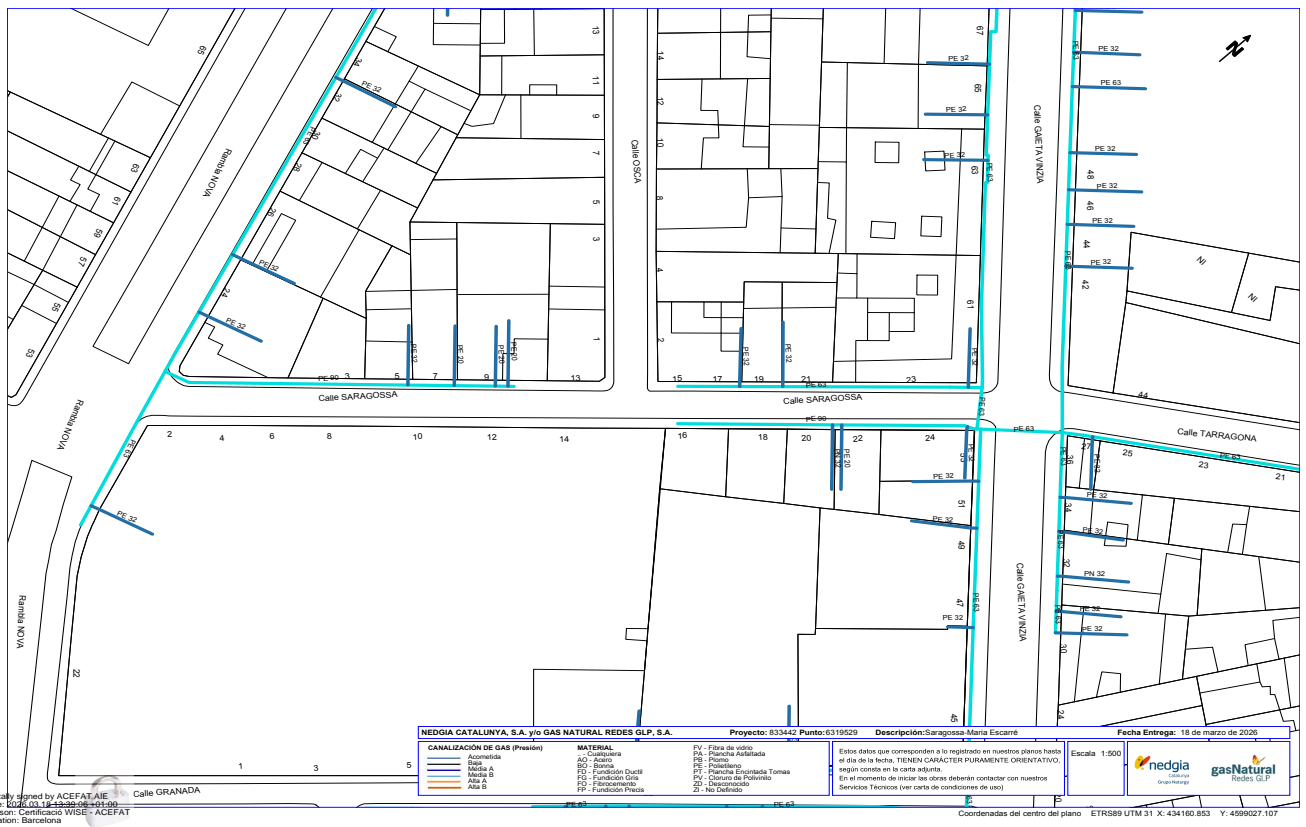

AJUNTAMENT DE MOLLET DEL VALLÈS

Codi Segur de Verificació: FNCA CE7T 27AE JH9Q JDM7

Memòria tècnica Maria Escarré - SEFYCU 229183

La comprovació de l'autenticitat d'aquest document i resta de la informació està disponible a <https://eserveis.molletvalles.cat/>

Pàg. 151 de 266



SIGNAT PER

Arquitecte tècnic
MATEU NAVARRO MASTIP
25/5/2026



Ajuntament de
Mollet del Vallès

NIF: P0812300B

Obres i infraestructures

Expedient 191325E



SIGNAT PER

Cap de Servei de Regeneració Urbana i Projectes
Urbanos
ALEXANDRE MARCH RAURELL
25/5/2026

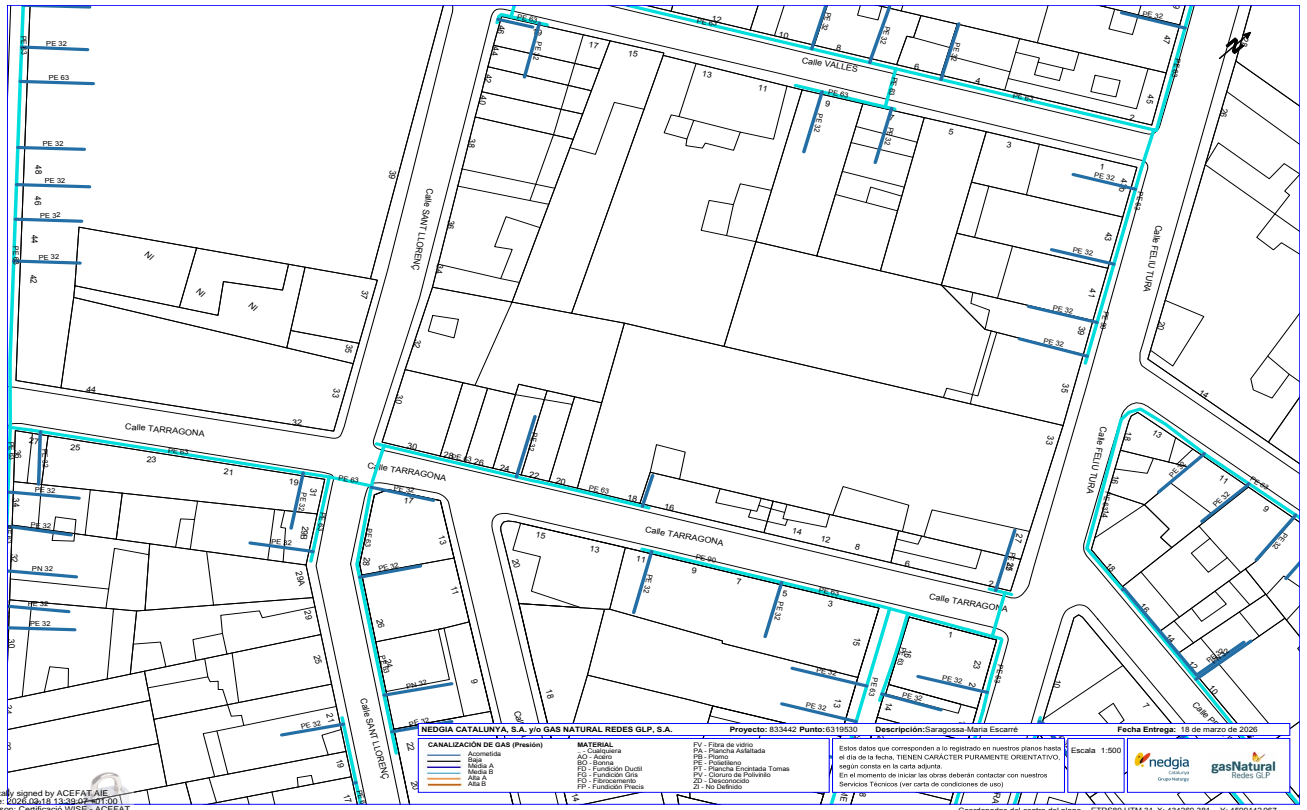

Digitally signed by ACEFAT AIE
Dinre: 142614618.142614618
Reason: Certificació WISE- ACEFAT
Location: Barcelona

Coordenadas del centro del plano: ETRS89 UTM 31 X: 434269.381 Y: 4599142.967



AJUNTAMENT DE MOLLET DEL VALLÈS

Codi Segur de Verificació: FNCA CE7T 27AE JH9Q JDM7

Memòria tècnica Maria Escarré - SEFYCU 229183

La comprovació de l'autenticitat d'aquest document i resta de la informació està disponible a <https://eserveis.molletvalles.cat/>

Pàg. 152 de 266



SIGNAT PER

Arquitecte tècnic
MATEU NAVARRO MASTIP
25/5/2026



Ajuntament de
Mollet del Vallès

NIF: P0812300B

Obres i infraestructures

Expedient 191325E



Condicionantes Particulares Nedgia Catalunya, S.A.

Es de nuestro interés poner en su conocimiento los condicionantes que habrá de observar en los trabajos en proximidad de instalaciones propiedad de Nedgia Catalunya, S.A. y/o Gas Natural Redes GLP, S.A. (en adelante NEDGIA):

- La información aportada es confidencial y de uso exclusivo para el que se solicita, siendo responsabilidad del solicitante el uso indebido de la misma.
- El plano que se les envía refleja la situación aproximada de las instalaciones propiedad de NEDGIA.
- Los datos contenidos en los planos tienen carácter orientativo: corresponden a lo registrado en nuestros archivos hasta el día de la fecha, lo cual no puede ser interpretado como garantía absoluta de responder fielmente a la realidad de la ubicación de las instalaciones grafadas.
- La información refleja la situación de las redes en el momento de su instalación. Esta información puede haber variado desde entonces por actuaciones de terceros en la zona, de forma que tanto la posición de la red, como las referencias fijas pueden haber sido alteradas respecto a lo reflejado en los planos. En consecuencia, por razones de seguridad se recomienda realizar los trabajos de excavación a mano en las inmediaciones de las redes de NEDGIA.
- **Si el inicio de la ejecución material de los trabajos objeto de esta solicitud es posterior a tres meses de la fecha actual, deberá solicitar de nuevo los servicios existentes para garantizar el grado de actualización de la información.**
- El envío de esta información no supone la autorización ni conformidad por parte de NEDGIA al proyecto de obra en curso, ni exonera a quienes lo ejecutaran de las responsabilidades en que incurran por daños y perjuicios a nuestras instalaciones.
- En la zona solicitada pueden existir instalaciones de gas propiedad de clientes cuyos trazados no se han incluido en los planos anexados.
- La entidad solicitante comunicará el inicio de sus actividades a NEDGIA **al menos con 72 horas de antelación**, dirigiéndose a Servicios Técnicos de la provincia correspondiente, enviando al efecto el escrito que se anexa al final de estos condicionantes. **Es imprescindible citar en la misma la referencia indicada en la solicitud de la información a través de la plataforma de internet.** La dirección de envío de esta documentación es uinicio@nedgia.es:
- Si fuera necesario realizar calas de investigación deberán realizarse en presencia de personal de NEDGIA.
- **El Grupo Naturgy ha tomado la decisión de introducir paulatinamente la tubería de polietileno PE 100 de color negro para la distribución de gas.**
 - o El tubo de PE 100 negro se identifica con franjas longitudinales amarillas distribuidas uniformemente por toda la superficie del tubo. De esta forma se diferencia de otros tubos negros utilizados en otros servicios como por ejemplo la distribución de agua que utiliza PE 100 negro con franjas azules.
 - o **Las franjas longitudinales serán (4) para todos los diámetros hasta 200 mm y seis a ocho (6-8) para DN 250 y 315 mm, para que, al menos una franja, sea visible desde cualquier ángulo una vez colocado el tubo en la zanja.**

1 de 9



SIGNAT PER

Cap de Servei de Regeneració Urbana i Projectes
Urbans
ALEXANDRE MARCH RAURELL
25/5/2026



AJUNTAMENT DE MOLLET DEL VALLÈS

Codi Segur de Verificació: FNCA CE7T 27AE JH9Q JDM7

Memòria tècnica Maria Escarré - SEFYCU 229183

La comprovació de l'autenticitat d'aquest document i resta de la informació està disponible a <https://eserveis.molletvalles.cat/>

Pàg. 153 de 266



SIGNAT PER

Arquitecte tècnic
MATEU NAVARRO MASTIP
25/5/2026



Ajuntament de
Mollet del Vallès

NIF: P0812300B

Obres i infraestructures

Expedient 191325E



o **El tubo de PE 100 negro con bandas amarillas tiene la misma instalación que el tubo de PE 100 naranja:**

- La banda de señalización se seguirá colocando como siempre a una distancia de 20-30 cm por encima de la generatriz superior de la conducción de gas.
 - Con el tubo PE100 negro con bandas amarillas se instalarán las mismas protecciones que las utilizadas con el tubo de PE 100 naranja en instalaciones junto a otros servicios (agua, luz...etc.)
- Las tuberías e instalaciones de gas no están diseñadas para soportar sobrecarga de maquinaria pesada, por lo que si han de situarse grúas o circular vehículos sobre las mismas que pudieran originar daños, deberá ponerse esta circunstancia en conocimiento de NEDGIA con objeto de establecer los pasos necesarios debidamente señalizados y protegidos con losas de hormigón, chapas de acero o similar.
 - Queda prohibido el acopio de materiales o equipos sobre las canalizaciones de gas y sus instalaciones como arquetas, tomas de potencial, respiraderos, etc., garantizándose en todo momento el acceso a la canalización de gas a fin de efectuar los trabajos de mantenimiento y conservación adecuados.
 - Si se producen desmontes en las proximidades de la tubería, pudiendo en su situación final provocar deslizamientos o movimientos del terreno soporte de la conducción, deberán ser objeto de un estudio particular, determinando en cada caso, si no las hubiera, las protecciones adecuadas, al objeto de evitar los mismos.
 - En el caso de uso de explosivos a menos de 300 m. de las canalizaciones de gas, su uso estará limitado, de acuerdo al condicionado específico que se fije al efecto. En todo caso, se ha de contar con una autorización especial del Órgano Territorial Competente, basada en un estudio previo de vibraciones que garantice que la velocidad de las partículas en el emplazamiento de la tubería no supere en ningún momento los 30 mm/s.
 - Siempre que por la ejecución de los trabajos las instalaciones de gas afectadas queden al descubierto, se comunicará al responsable indicado de NEDGIA, procediendo el contratista a proteger y soportar la tubería de gas de acuerdo a las indicaciones de éste. Esta circunstancia se mantendrá el tiempo mínimo imprescindible y las canalizaciones se tapanán en presencia de técnicos de NEDGIA.
 - Los tramos al descubierto de tuberías de acero, se protegerán con manta antirroca para evitar desperfectos en el recubrimiento y, si por cualquier circunstancia, se produjera algún daño en el mismo, será reparado antes de enterrar la canalización. En caso contrario se puede originar un punto de corrosión acelerado que desembocaría en una perforación de la tubería.
 - Las tuberías de acero al carbono están protegidas contra la corrosión mediante un revestimiento aislante y un sistema eléctrico de protección catódica. Para el correcto funcionamiento de esta protección es de vital importancia la integridad de dicho revestimiento. Se comunicará a NEDGIA cualquier daño que se advierta en el mismo.
 - En el caso de tuberías de acero se instalarán una o varias cajas de toma de potencial (a facilitar por NEDGIA) de acuerdo a las indicaciones de los técnicos de NEDGIA, con objeto de medir y calibrar la posible influencia de la Protección Catódica a los gasoductos y viceversa.



SIGNAT PER

Cap de Servei de Regeneració Urbana i Projectes
Urbans
ALEXANDRE MARCH RAURELL
25/5/2026





SIGNAT PER

Arquitecte tècnic
MATEU NAVARRO MASTIP
25/5/2026Ajuntament de
Mollet del Vallès

NIF: P0812300B

Obres i infraestructures

Expedient 191325E



SIGNAT PER

Cap de Servei de Regeneració Urbana i Projectes
Urbans
ALEXANDRE MARCH RAURELL
25/5/2026

- En el caso de que se efectúen compactaciones, siempre se contactará con el personal de Servicio Técnico designado por NEDGIA de dicha zona para que les proporcione la normativa adecuada para llevar a cabo dicha actuación, asegurando que ésta se realizará de forma que la transmisión de vibraciones a la tubería de gas no supere los 30 mm por segundo.
- La Empresa que ejecute trabajos en las proximidades de instalaciones de NEDGIA deberá estar en posesión de los planos de las instalaciones existentes en la zona.
- Deberá comunicarse a NEDGIA la aparición de cualquier registro o accesorio complementario de la instalación de gas, identificado como tal, o que presumiblemente se crea pueda formar parte de ella, siempre que no esté definido en los planos de servicios suministrados.
En este sentido se indica que en las proximidades de las tuberías de gas pueden existir otras canalizaciones complementarias destinadas a la transmisión de datos, por lo que deberán extremarse las precauciones cuando se realicen trabajos en sus inmediaciones.
- Si los trabajos a realizar afectan a tapas de registros, válvulas, respiraderos o tapas de acceso a instalaciones será necesario restituirlas a la nueva cota de rasante, dejando las instalaciones afectadas libres de materiales de obra.
- En el supuesto de sufrir daños en sus instalaciones, NEDGIA se reserva el derecho a emprender las acciones legales que considere oportunas, así como reclamar las indemnizaciones a que haya lugar.
- Todos los daños a personas e instalaciones que pudieran producirse como consecuencia de las obras, serán por cuenta y riesgo del promotor o ejecutor de las mismas, incluso los derivados de un eventual corte de suministro de gas.
- Con objeto de garantizar la seguridad de las personas y de las instalaciones, cuando las obras a realizar sean canalizaciones (eléctricas, agua, comunicaciones, etc.), se tendrá en cuenta la exigencia de distancias mínimas de separación en paralelismos y cruzamientos entre servicios de acuerdo a la reglamentación vigente y se debe comprobar, mediante el código de colores, la presión de la red próxima a su actuación. Se adjunta tabla resumen:

DISTANCIA	RANGO	CRUCE	PARALELISMO
MÍNIMA	MOP < 5 bar	0,2 m	0,2 m
	MOP >= 5 bar ^(*)	0,2 m	0,4 m
Recomendada	MOP < 5 bar	0,6 m	0,4 m
	MOP >= 5 bar ^(*)	0,8 m	0,6 ⁽¹⁾ m

(1) 2,5 m en zona semiurbana y 5 m en zona rural

(*) Para P> 16 bar y distancia <10 metros es necesario consultar condiciones a Distribuidora.





SIGNAT PER

Arquitecte tècnic
MATEU NAVARRO MASTIP
25/5/2026



Ajuntament de
Mollet del Vallès

NIF: P0812300B

Obres i infraestructures

Expedient 191325E



SIGNAT PER

Cap de Servei de Regeneració Urbana i Projectes
Urbans
ALEXANDRE MARCH RAURELL
25/5/2026

En el caso de que no puedan mantenerse las distancias mínimas indicadas debe informarse a NEDGIA, para adoptar las medidas de protección que se consideren convenientes de acuerdo a la siguiente puntualización:

- o Contigua a la zona de servidumbre permanente existe una zona de seguridad, definida en la Norma UNE 60.305.83, que se extiende hasta 2.5, 5 ó 10 metros a cada lado del eje de la canalización, en la cual la ejecución de la excavaciones u obras puede representar un cambio en las condiciones de seguridad de la misma y en la que no se dan las limitaciones ni se prohíben las obras incluidas como prohibidas en la zona de servidumbre de paso, siempre que se informe previamente al titular de la instalación, para la adopción de las acciones oportunas que eviten los riesgos potenciales para la canalización.
- Los trabajos en proximidad se efectuarán con medios manuales quedando prohibido por razones de seguridad la utilización de medios mecánicos, las precauciones se intensificarán a 0,40 m sobre la cota estimada de la tubería o ante la aparición de la malla o banda amarilla de señalización, permitiéndose exclusivamente el uso de martillo mecánico de mano para la rotura del pavimento.
- Las obras de túneles, vaciado de terrenos, perforación dirigida, etc., que pueden afectar a la tubería por debajo o lateralmente requerirán especial atención.
- Para dar cumplimiento a la legislación vigente en materia de prevención de riesgos laborales, le informamos de los riesgos de las instalaciones:
 - o Al objeto de dar cumplimiento a lo establecido en el R.D. 171/2004 sobre coordinación de actividades empresariales, y para garantizar la seguridad de sus trabajadores, NEDGIA informa a la empresa solicitante que las instalaciones representadas en los planos adjuntos se encuentran en régimen normal de explotación, es decir, CON gas a presión.
 - o Se prohíbe hacer fuego o emplear elementos que produzcan chispas en las inmediaciones de las instalaciones de gas.
 - o En el caso de que se detecte una fuga o se perciba olor a gas, deben de suspenderse inmediatamente todo tipo de trabajos en el entorno de la instalación y avisar de inmediato al Centro de Control de Atención de Urgencias de NEDGIA, comunicando esta circunstancia.
 - o El solicitante queda obligado a adoptar las medidas preventivas que sean necesarias de acuerdo a los condicionantes de instalación mencionados anteriormente y aquellas otras que pudieran ser necesarias en función de los riesgos de la actividad a desarrollar. Así mismo queda obligado a transmitir las medidas preventivas derivadas del párrafo anterior a sus trabajadores o terceros que pudiera contratar.
 - o En la ejecución de los trabajos que realice deberá respetar lo dispuesto en el RD 1627/1997 Disposiciones Mínimas de Seguridad y Salud en Obras de Construcción.
 - o En esta información de riesgos no se contemplan los riesgos derivados del trabajo a realizar por los trabajadores de la empresa solicitante o sus empresas de contrata, siendo responsabilidad de ésta o de sus empresas de contrata la evaluación de los mismos y la adopción de las medidas preventivas que sean necesarias.
 - o Si para ello fuese necesario disponer de más información acerca de las instalaciones, rogamos nos lo soliciten por escrito y con anterioridad al inicio de los trabajos.





SIGNAT PER

Arquitecte tècnic
MATEU NAVARRO MASTIP
25/5/2026



Ajuntament de
Mollet del Vallès

NIF: P0812300B

Obres i infraestructures

Expedient 191325E



- o Ponemos a su disposición el teléfono del CCAU (Centro de Control de Atención de Urgencias) de NEDGIA para que comuniquen de inmediato cualquier incidencia que pueda suponer riesgo: **900.750.750 (24 horas durante todos los días del año)**

ESTAS INSTRUCCIONES ESTARÁN DISPONIBLES PERMANENTEMENTE EN EL LUGAR DE TRABAJO



SIGNAT PER

Cap de Servei de Regeneració Urbana i Projectes
Urbans
ALEXANDRE MARCH RAURELL
25/5/2026





SIGNAT PER

Arquitecte tècnic
MATEU NAVARRO MASTIP
25/5/2026



Ajuntament de
Mollet del Vallès

NIF: P0812300B

Obres i infraestructures

Expedient 191325E



CONDICIONANTES TÉCNICOS.

Nos ponemos a su disposición para estudiar los Condicionantes Técnicos, específicos a su tipología de obra, o las soluciones posibles para minimizar las interferencias entre las obras a ejecutar y las instalaciones de gas existentes en la zona.

Para ello, es necesario que se ponga en contacto con nosotros y que nos faciliten su documentación (planos, detalles, memorias, etc.) de la obra a realizar en las proximidades de la red de gas natural en la siguiente dirección de correo electrónico:

SSPPgasTramitaciones@leangridsservices.com

MODIFICACIÓN DE INSTALACIONES.

Si fuera necesario modificar el emplazamiento de nuestras instalaciones es preciso que, previamente al inicio de las obras, se realice por escrito la correspondiente solicitud de desvío indicando como referencia el nº de solicitud de información, al objeto de proceder a la firma del acuerdo correspondiente y efectuar el pago de la cantidad establecida.

Las solicitudes deben dirigirse a la web de la distribuidora:

www.nedgia.es/conexiones-y-actuaciones-en-la-red/actuaciones-sobre-la-red-existente

Nedgia Catalunya, S.A.
Gas Natural Redes GLP, S.A.



SIGNAT PER

Cap de Servei de Regeneració Urbana i Projectes
Urbans
ALEXANDRE MARCH RAURELL
25/5/2026





SIGNAT PER

Arquitecte tècnic
MATEU NAVARRO MASTIP
25/5/2026



Ajuntament de
Mollet del Vallès

NIF: P0812300B

Obres i infraestructures

Expedient 191325E



NOTIFICACIÓN DE INICIO DE OBRA QUE AFECTA A CANALIZACIÓN DE GAS

Ntra Ref^a: (cítese inexcusablemente la referencia indicada en la solicitud de información realizada a través de la Plataforma web)

DESTINATARIO: Empresa *Distribuidora / Servicios Técnicos*:.....

Dirección:

Tel:.....

Fax:.....

- Razón Social de la empresa ejecutora de las obras:
- Domicilio de la empresa ejecutora de las obras:
- Lugar de las obras:
- Denominación de la obra:
- Objeto de la obra:
- Fecha de inicio de ejecución de obras:
- Duración prevista de las obras:
- Nombre del Jefe de Obra:
- Teléfono de contacto con el Jefe de Obra:
- Observaciones:

Aceptando respetar las obligaciones y normas facilitadas por Nedgia Catalunya, S.A. y Gas Natural Redes GLP, S.A. y utilizarlas adecuadamente para evitar daños en la instalaciones de distribución de gas durante los trabajos que se desarrollen en sus inmediaciones (R.D. 919/2006).

(Lugar y fecha) a..... de de

Empresa Constructora
P.P.

Fdo. (Indíquese nombre y apellidos)



SIGNAT PER

Cap de Servei de Regeneració Urbana i Projectes Urbans
ALEXANDRE MARCH RAURELL
25/5/2026





SIGNAT PER

Arquitecte tècnic
MATEU NAVARRO MASTIP
25/5/2026Ajuntament de
Mollet del Vallès

NIF: P0812300B

Obres i infraestructures

Expedient 191325E



INTRODUCCIÓN DE LA TUBERÍA DE POLIETILENO DE COLOR NEGRO

En la cartografía disponible en la web de información de servicios existentes (eWise), correspondiente a las redes de distribución de NEDGIA, se identificará la tubería de Polietileno de color negro con un código diferente al objeto de facilitar su identificación previa antes del inicio de la obra:

Código PN: Tubería de Polietileno Negro instalada

Código PE: Tubería de Polietileno Naranja/Amarillo instalado



El Grupo Naturgy ha tomado la decisión de introducir paulatinamente la tubería de polietileno PE 100 de color negro para la distribución de gas.

- o El tubo de PE 100 negro se identifica con franjas longitudinales amarillas distribuidas uniformemente por toda la superficie del tubo. De esta forma se diferencia de otros tubos negros utilizados en otros servicios como por ejemplo la distribución de agua que utiliza PE 100 negro con franjas azules.
- o **Las franjas longitudinales serán (4) para todos los diámetros hasta 200 mm y seis a ocho (6-8) para DN 250 y 315 mm, para que, al menos una franja, sea visible desde cualquier ángulo una vez colocado el tubo en la zanja.**
- o **El tubo de PE 100 negro con bandas amarillas tiene la misma instalación que el tubo de PE 100 naranja:**
 - La banda de señalización se seguirá colocando como siempre a una distancia de 20-30 cm por encima de la generatriz superior de la conducción de gas.
 - Con el tubo PE100 negro con bandas amarillas se instalarán las mismas protecciones que las utilizadas con el tubo de PE 100 naranja en instalaciones junto a otros servicios (agua, luz...etc.)



SIGNAT PER

Cap de Servei de Regeneració Urbana i Projectes
Urbans
ALEXANDRE MARCH RAURELL
25/5/2026



SIGNAT PER

Arquitecte tècnic
MATEU NAVARRO MASTIP
25/5/2026



Ajuntament de
Mollet del Vallès

NIF: P0812300B

Obres i infraestructures

Expedient 191325E



Ejemplo de visualización

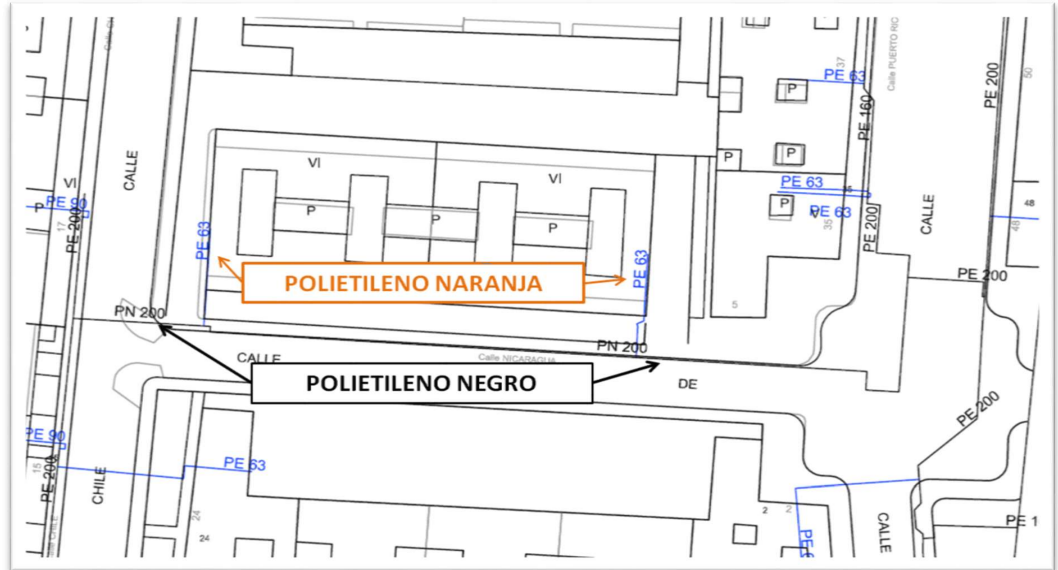

SIGNAT PER

Cap de Servei de Regeneració Urbana i Projectes
Urbans
ALEXANDRE MARCH RAURELL
25/5/2026





SIGNAT PER

Arquitecte tècnic
MATEU NAVARRO MASTIP
25/5/2026



Ajuntament de
Mollet del Vallès

NIF: P0812300B

Obres i infraestructures

Expedient 191325E



SIGNAT PER

Cap de Servei de Regeneració Urbana i Projectes
Urbans
ALEXANDRE MARCH RAURELL
25/5/2026

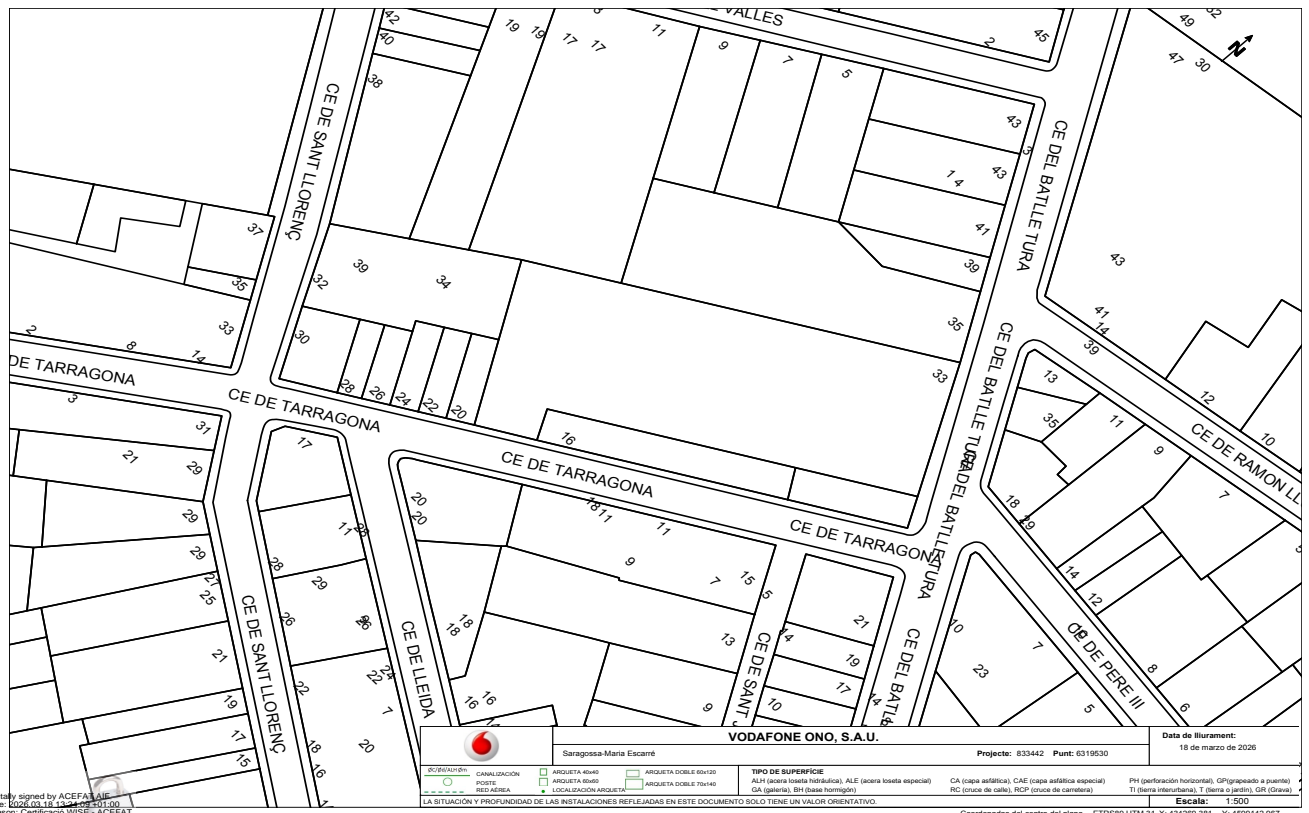

Digitally signed by ACEFAT AIE
Date: 2026.05.18 12:08:05 +0100
Reason: Certificació WISE - ACEFAT
Location: Barcelona



AJUNTAMENT DE MOLLET DEL VALLÈS

Codi Segur de Verificació: FNCA CE7T 27AE JH9Q JDM7

Memòria tècnica Maria Escarré - SEFYCU 229183

La comprovació de l'autenticitat d'aquest document i resta de la informació està disponible a <https://eserveis.molletvalles.cat/>

Pàg. 162 de 266



SIGNAT PER

Arquitecte tècnic
MATEU NAVARRO MASTIP
25/5/2026



Ajuntament de
Mollet del Vallès

NIF: P0812300B

Obres i infraestructures

Expedient 191325E



Servicios Afectados VODAFONE-ONO

Av. Diagonal 123

08005 Barcelona

servicios.afectados.catalunya@vodafone.com



SIGNAT PER

Cap de Servei de Regeneració Urbana i Projectes
Urbans
ALEXANDRE MARCH RAURELL
25/5/2026

**Código de servicio afectado:
833442-20271856**

Barcelona, a 18/03/2026

Estimados Señores,

Por la presente, les adjuntamos el plano donde están representados gráficamente nuestros servicios en respuesta a su escrito, donde se nos solicitaba la posible existencia de los mismos en el ámbito del asunto de este mensaje.

También les indicamos que los datos facilitados son a título orientativo y no se podrá eludir ninguna responsabilidad alegando que la información aportada sea defectuosa ya que puede resultar afectada por la topografía del terreno, por modificaciones pendientes de nuestro entorno gráfico o por obras que pudieran realizarse desde el transcurso de esta petición hasta la ejecución de su proyecto.

En caso de afección de nuestros servicios o para cualquier consulta, pueden dirigirse a la dirección de correo electrónico servicios.afectados.catalunya@vodafone.com utilizando el código de servicio afectado aportado en la cabecera.

Conservación de Red
Servicios Afectados Catalunya



AJUNTAMENT DE MOLLET DEL VALLÈS

Codi Segur de Verificació: FNCA CE7T 27AE JH9Q JDM7

Memòria tècnica Maria Escarré - SEFYCU 229183

La comprovació de l'autenticitat d'aquest document i resta de la informació està disponible a <https://eserveis.molletvalles.cat/>

Pàg. 163 de 266



SIGNAT PER

Arquitecte tècnic
MATEU NAVARRO MASTIP
25/5/2026



Ajuntament de
Mollet del Vallès

NIF: P0812300B

Obres i infraestructures

Expedient 191325E



SIGNAT PER

Cap de Servei de Regeneració Urbana i Projectes
Urbans
ALEXANDRE MARCH RAURELL
25/5/2026

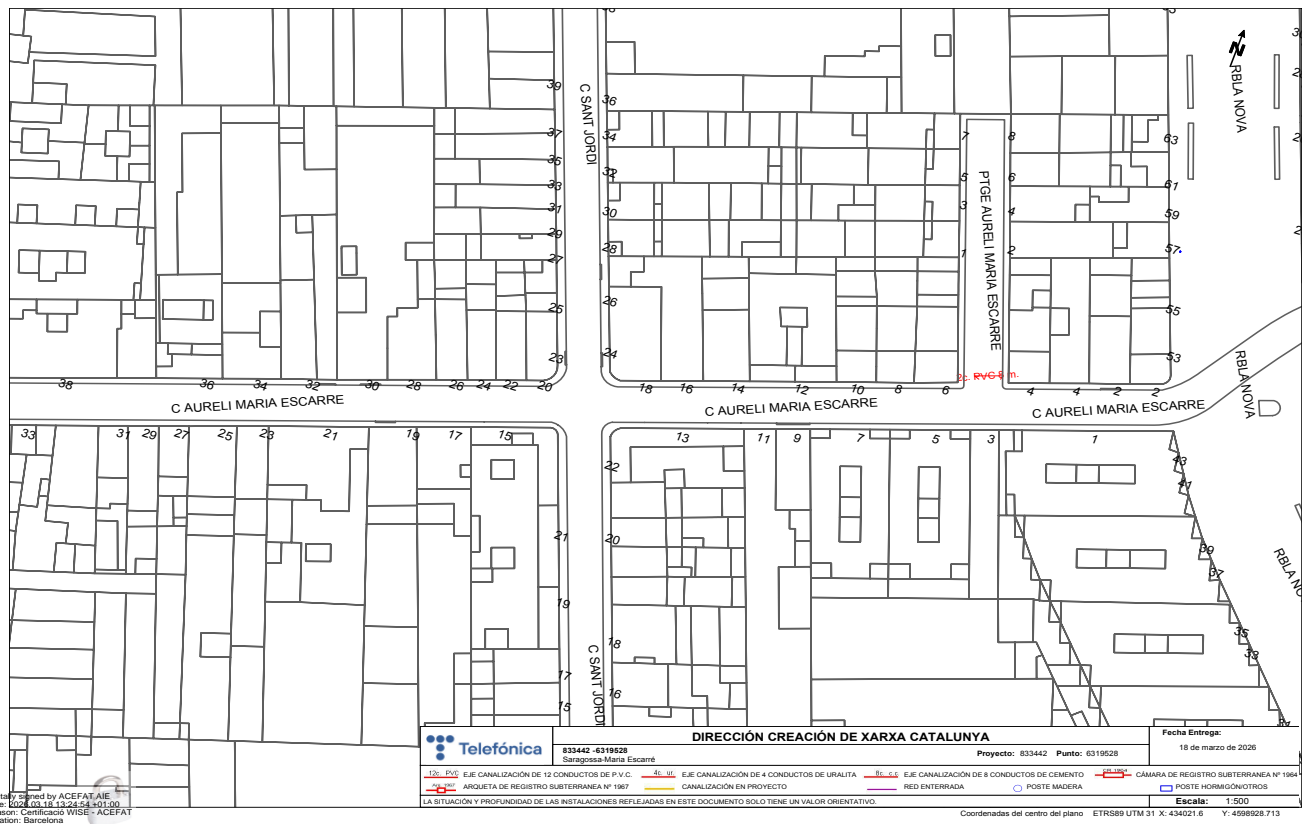

Digitaly signed by ACEFAT AIE
Date: 2026.03.18 12:24:54 +01:00
Reason: Certificació WISE- ACEFAT
Location: Barcelona



AJUNTAMENT DE MOLLET DEL VALLÈS

Codi Segur de Verificació: FNCA CE7T 27AE JH9Q JDM7

Memòria tècnica Maria Escarré - SEFYCU 229183

La comprovació de l'autenticitat d'aquest document i resta de la informació està disponible a <https://eserveis.molletvalles.cat/>

Pàg. 164 de 266



SIGNAT PER

Arquitecte tècnic
MATEU NAVARRO MASTIP
25/5/2026



Ajuntament de
Mollet del Vallès

NIF: P0812300B

Obres i infraestructures

Expedient 191325E



S/Referencia:

N/Referencia: 833442-20271853

Fecha: 18/03/2026

Asunto: **Registro de Servicios**

Apreciados señores,

Nos complace remitirles la información solicitada referente a la obra situada en:

P_(434021.600/4598928.713)

Proyecto: 833442

Coordenadas: 434021.6,4598928.713

CONDICIONANTES TÉCNICOS PARTICULARES DE LA INFRAESTRUCTURA DE TELEFÓNICA DE ESPAÑA

La información aportada es confidencial y de uso exclusivo para el que se solicita, siendo responsabilidad del solicitante el uso indebido de la misma.

El envío de esta información no supone la autorización ni conformidad por parte de Telefónica de España al proyecto de obra relacionado ni exonera a quienes lo ejecutaran de las responsabilidades en que incurran por daños y perjuicios a nuestras instalaciones.

INFORMACIÓN SOBRE PLANOS

La situación de la infraestructura reflejada en planos tiene carácter **orientativo**, por lo que la localización real de nuestras instalaciones puede diferir ya que los distintos elementos de la red están sometidos a constates modificaciones que pueden no estar recogidas en la información gráfica suministrada.

Por este motivo, las infraestructuras subterráneas se reflejan sin coordenadas geográficas ni acotaciones de distancia a elementos del dominio público y cualquier interpretación basada exclusivamente en distancias escalables puede resultar errónea.

Los planos contienen únicamente información de infraestructura canalizada. No se aporta información sobre los cables telefónicos.

Si el inicio de ejecución material de los trabajos objeto de esta solicitud es posterior a tres meses de la fecha de obtención a través de la plataforma digital, deberá solicitar de nuevo los servicios existentes para garantizar la actualización de la información.

Si en alguna zona se tuviera constancia de que pudieran existir redes telefónicas por la presencia de elementos



SIGNAT PER

Cap de Servei de Regeneració Urbana i Projectes Urbans
ALEXANDRE MARCH RAURELL
25/5/2026



AJUNTAMENT DE MOLLET DEL VALLÈS

Codi Segur de Verificació: FNCA CE7T 27AE JH9Q JDM7

Memòria tècnica Maria Escarré - SEFYCU 229183

La comprovació de l'autenticitat d'aquest document i resta de la informació està disponible a <https://eserveis.molletvalles.cat/>

Pàg. 165 de 266



SIGNAT PER

Arquitecte tècnic
MATEU NAVARRO MASTIP
25/5/2026



Ajuntament de
Mollet del Vallès

NIF: P0812300B

Obres i infraestructures

Expedient 191325E

visibles de estas redes (por ejemplo: tapas de arquetas, tapas de Cámaras de Registro, salidas de cable a fachada, etc.) incluso si dicha infraestructura no se encuentre reflejada en planos, el procedimiento adecuado para determinar su ubicación exacta sería la realización de catas.

Adicionalmente, si fuese necesario descubrir o cruzar en algún punto la infraestructura telefónica existente, los trabajos deberán realizarse siempre con medios exclusivamente manuales, quedando expresamente prohibido el uso de medios mecánicos tales como retroexcavadoras o similares.

Cuando sea necesaria la señalización de los cables sobre el terreno, pueden solicitarlo a Telefónica de España siempre con una antelación mínima de 48 horas llamando al 900 111 002 y cuando la locución solicite el número de teléfono en avería volver a marcar 900 111 002 para que la llamada sea atendida por un agente. En esta llamada se debe indicar explícitamente que solicitan generar un boletín de señalización.

En caso de realizarse labores de refuerzo del firme o pavimentación que afectase a los registros existentes (tapas de arquetas) las citadas tapas deberán ser colocadas a la misma rasante final de la nueva pavimentación, y los marcos de dichas tapas se cimentarán mediante hormigón de alta resistencia en toda su superficie de apoyo, evitando en todo momento huecos que permitan el hundimiento o flexión de dicho marco. Por motivos de seguridad, los citados registros deben quedar libres de cualquier obstáculo que impida su apertura por personal autorizado.

Los elementos exteriores de la instalación telefónica que resulten afectados por las obras serán reinstalados por el contratista adjudicatario de la obra y a sus expensas.

En todo caso se respetará la normativa vigente en lo que se refiere a cruces y paralelismos con otras instalaciones respetando las distancias reglamentarias en relación con el prisma de hormigón, así como las protecciones a colocar en caso de necesidad.

En el caso de paralelismo, se evitará mediante una capa separadora el contacto directo entre el hormigón de la nueva canalización con el hormigón de la existente y en el caso de cruce, la nueva canalización deberá discurrir por debajo de la existente.

DESCUBIERTOS DE CANALIZACIONES

Siempre que por la ejecución de los trabajos las instalaciones de Telefónica queden al descubierto, se asegurarán las paredes de la zanja mediante entibación, y se tomarán las medidas oportunas que garanticen la indeformabilidad y defensa contra golpes del prisma de hormigón. Si por alguna circunstancia se produjeran daños en el mismo, será reparado antes de enterrar la canalización.

Al hacer el trazado de la zanja se pondrá especial cuidado en evitar en lo posible el encuentro con canalizaciones de Telefónica

La reposición de la canalización descubierta deberá contemplar la instalación de una banda señalizadora en todo el ancho/largo de la canalización, situada sobre el material granular todo uno, convenientemente compactado, y cubierto con una placa de hormigón de al menos 30cm de espesor, previo al enlosado o pavimentado. Los tubos y estructuras que queden al descubierto se soportarán según normativa técnica.

En caso de Averías y Emergencias relacionadas con la red de Telefónica de España, se debe llamar al 900 111 002 y cuando la locución solicite el número de teléfono en avería volver a marcar 900 111 002 para que la llamada sea atendida por un agente.

COMUNICACIÓN DE PROYECTOS DE SERVICIOS AFECTADOS

Cuando sea necesario comunicar proyectos de Servicios Afectados a Telefónica, deberá remitir correo electrónico a VARIACIONES_PLANTA_EXTERIOR@TELEFONICA.COM adjuntando la documentación relevante en formato **.PDF** o facilitando en el propio correo electrónico el enlace desde el que descargar el referido proyecto, evitando el envío de documentación en papel y CDs/DVDs.



SIGNAT PER

Cap de Servei de Regeneració Urbana i Projectes
Urbans
ALEXANDRE MARCH RAURELL
25/5/2026



AJUNTAMENT DE MOLLET DEL VALLÈS

Codi Segur de Verificació: FNCA CE7T 27AE JH9Q JDM7

Memòria tècnica Maria Escarré - SEFYCU 229183

La comprovació de l'autenticitat d'aquest document i resta de la informació està disponible a <https://eserveis.molletvalles.cat/>

Pàg. 166 de 266



SIGNAT PER

Arquitecte tècnic
MATEU NAVARRO MASTIP
25/5/2026



Ajuntament de
Mollet del Vallès

NIF: P0812300B

Obres i infraestructures

Expedient 191325E

SOLICITUD DE MODIFICACIÓN DEL TRAZADO DE INSTALACIONES TELEFÓNICAS

Es imprescindible que el solicitante de la modificación del trazado de instalaciones telefónicas sea el promotor de las obras o en su defecto, la empresa adjudicataria de las obras, en cuyo caso deberá aportar el contrato firmado con el promotor que justifique la adjudicación del proyecto que requiere modificar el trazado de las instalaciones telefónicas. Telefónica de España no gestionará ninguna petición que provenga de otro solicitante.

Si para la correcta ejecución de las obras fuera necesario modificar el trazado de las instalaciones telefónicas, se deberá realizar con carácter previo al inicio de las obras y preferiblemente en la fase de redacción del proyecto, la correspondiente solicitud de modificación del trazado de instalaciones telefónicas enviando correo electrónico a VARIACIONES_PLANTA_EXTERIOR@TELEFONICA.COM adjuntando la siguiente documentación:

- Solicitud por escrito debidamente cumplimentada y firmada por el promotor de la obra
- Planos del proyecto en los que se refleje la solución propuesta para modificar el trazado de las instalaciones telefónicas propiedad de Telefónica de España
- Número de solicitud proporcionado por la plataforma que facilita la información y cartografía digital de los servicios afectados.

Las obras necesarias para modificar el trazado de las instalaciones telefónicas deberán consensuarse con Telefónica de España realizando la interlocución a través del mencionado correo electrónico y se tomará como punto de partida la solución propuesta por el promotor o empresa contratista adjudicataria.

AVISO SOBRE CONFIDENCIALIDAD: La información contenida en este documento tiene carácter confidencial y es propiedad de TELEFÓNICA DE ESPAÑA DE ESPAÑA, S.A.U. En consecuencia no está permitida su divulgación, comunicación a terceros o reproducción total o parcial por cualquier medio, ya sea mecánico o electrónico, incluyendo esta prohibición la traducción, uso de ilustraciones o planos, microfilmación, envío por redes o almacenamiento en bases de datos o ficheros en cualquier formato, sin autorización expresa de TELEFÓNICA DE ESPAÑA, S.A.U. TELEFÓNICA DE ESPAÑA, S.A.U. se reserva el uso de actuaciones legales en caso de incumplimiento.



SIGNAT PER

Cap de Servei de Regeneració Urbana i Projectes
Urbans
ALEXANDRE MARCH RAURELL
25/5/2026



AJUNTAMENT DE MOLLET DEL VALLÈS

Codi Segur de Verificació: FNCA CE7T 27AE JH9Q JDM7

Memòria tècnica Maria Escarré - SEFYCU 229183

La comprovació de l'autenticitat d'aquest document i resta de la informació està disponible a <https://eserveis.molletvalles.cat/>

Pàg. 167 de 266



SIGNAT PER

Arquitecte tècnic
MATEU NAVARRO MASTIP
25/5/2026



Ajuntament de
Mollet del Vallès

NIF: P0812300B

Obres i infraestructures

Expedient 191325E



SIGNAT PER

Cap de Servei de Regeneració Urbana i Projectes
Urbans
ALEXANDRE MARCH RAURELL
25/5/2026

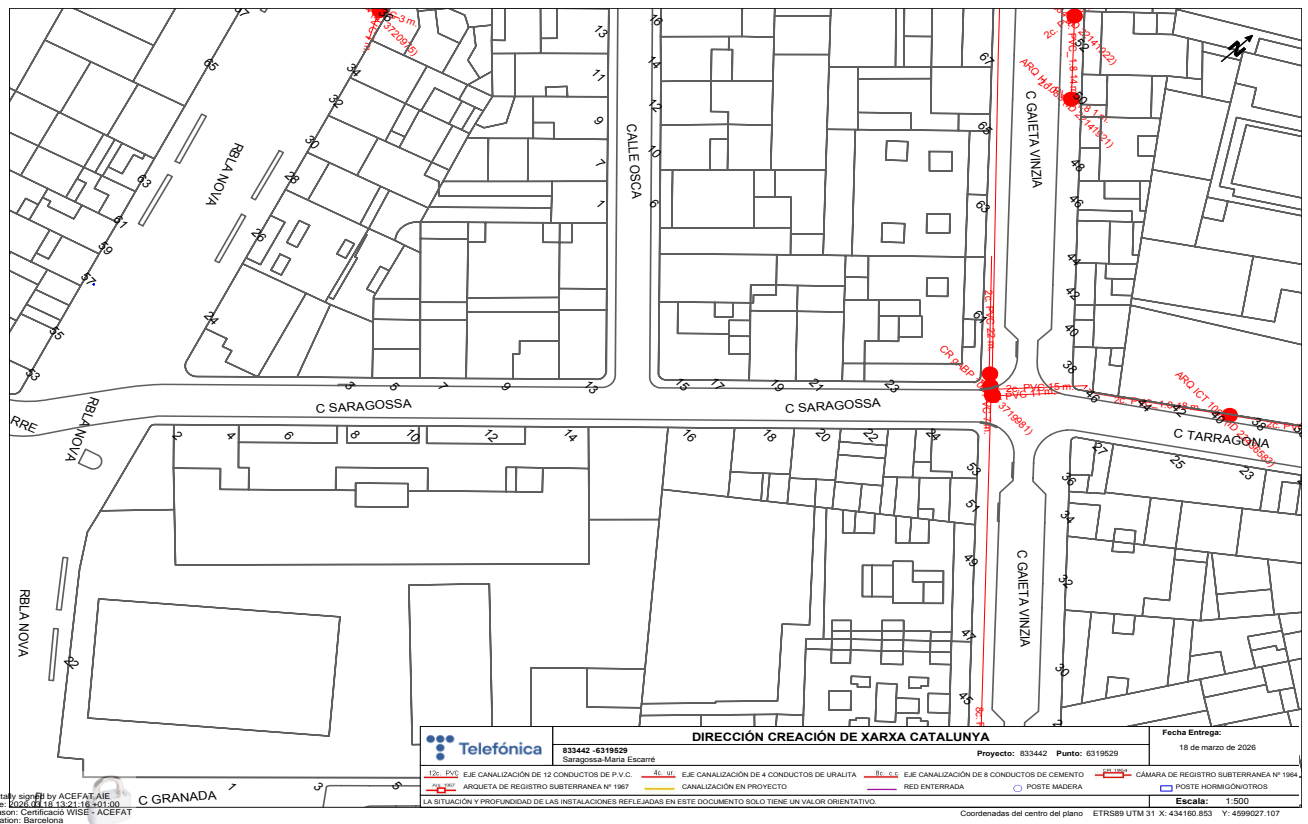

Digitally signed by ACEFAT AIE
Date: 2026.05.18 12:24:18+01:00
Reason: Certificación WISE - ACEFAT
Location: Barcelona



AJUNTAMENT DE MOLLET DEL VALLÈS

Codi Segur de Verificació: FNCA CE7T 27AE JH9Q JDM7

Memòria tècnica Maria Escarré - SEFYCU 229183

La comprovació de l'autenticitat d'aquest document i resta de la informació està disponible a <https://eserveis.molletvalles.cat/>

Pàg. 168 de 266



SIGNAT PER

Arquitecte tècnic
MATEU NAVARRO MASTIP
25/5/2026



Ajuntament de
Mollet del Vallès

NIF: P0812300B

Obres i infraestructures

Expedient 191325E



S/Referencia:

N/Referencia: 833442-20271854

Fecha: 18/03/2026

Asunto: **Registro de Servicios**

Apreciados señores,

Nos complace remitirles la información solicitada referente a la obra situada en:

P_(434160.853/4599027.107)

Proyecto: 833442

Coordenadas: 434160.853,4599027.107

CONDICIONANTES TÉCNICOS PARTICULARES DE LA INFRAESTRUCTURA DE TELEFÓNICA DE ESPAÑA

La información aportada es confidencial y de uso exclusivo para el que se solicita, siendo responsabilidad del solicitante el uso indebido de la misma.

El envío de esta información no supone la autorización ni conformidad por parte de Telefónica de España al proyecto de obra relacionado ni exonera a quienes lo ejecutaran de las responsabilidades en que incurran por daños y perjuicios a nuestras instalaciones.

INFORMACIÓN SOBRE PLANOS

La situación de la infraestructura reflejada en planos tiene carácter **orientativo**, por lo que la localización real de nuestras instalaciones puede diferir ya que los distintos elementos de la red están sometidos a constates modificaciones que pueden no estar recogidas en la información gráfica suministrada.

Por este motivo, las infraestructuras subterráneas se reflejan sin coordenadas geográficas ni acotaciones de distancia a elementos del dominio público y cualquier interpretación basada exclusivamente en distancias escalables puede resultar errónea.

Los planos contienen únicamente información de infraestructura canalizada. No se aporta información sobre los cables telefónicos.

Si el inicio de ejecución material de los trabajos objeto de esta solicitud es posterior a tres meses de la fecha de obtención a través de la plataforma digital, deberá solicitar de nuevo los servicios existentes para garantizar la actualización de la información.

Si en alguna zona se tuviera constancia de que pudieran existir redes telefónicas por la presencia de elementos



SIGNAT PER

Cap de Servei de Regeneració Urbana i Projectes Urbans
ALEXANDRE MARCH RAURELL
25/5/2026



AJUNTAMENT DE MOLLET DEL VALLÈS

Codi Segur de Verificació: FNCA CE7T 27AE JH9Q JDM7

Memòria tècnica Maria Escarré - SEFYCU 229183

La comprovació de l'autenticitat d'aquest document i resta de la informació està disponible a <https://eserveis.molletvalles.cat/>

Pàg. 169 de 266



SIGNAT PER

Arquitecte tècnic
MATEU NAVARRO MASTIP
25/5/2026



Ajuntament de
Mollet del Vallès

NIF: P0812300B

Obres i infraestructures

Expedient 191325E

visibles de estas redes (por ejemplo: tapas de arquetas, tapas de Cámaras de Registro, salidas de cable a fachada, etc.) incluso si dicha infraestructura no se encuentre reflejada en planos, el procedimiento adecuado para determinar su ubicación exacta sería la realización de catas.

Adicionalmente, si fuese necesario descubrir o cruzar en algún punto la infraestructura telefónica existente, los trabajos deberán realizarse siempre con medios exclusivamente manuales, quedando expresamente prohibido el uso de medios mecánicos tales como retroexcavadoras o similares.

Cuando sea necesaria la señalización de los cables sobre el terreno, pueden solicitarlo a Telefónica de España siempre con una antelación mínima de 48 horas llamando al 900 111 002 y cuando la locución solicite el número de teléfono en avería volver a marcar 900 111 002 para que la llamada sea atendida por un agente. En esta llamada se debe indicar explícitamente que solicitan generar un boletín de señalización.

En caso de realizarse labores de refuerzo del firme o pavimentación que afectase a los registros existentes (tapas de arquetas) las citadas tapas deberán ser colocadas a la misma rasante final de la nueva pavimentación, y los marcos de dichas tapas se cimentarán mediante hormigón de alta resistencia en toda su superficie de apoyo, evitando en todo momento huecos que permitan el hundimiento o flexión de dicho marco. Por motivos de seguridad, los citados registros deben quedar libres de cualquier obstáculo que impida su apertura por personal autorizado.

Los elementos exteriores de la instalación telefónica que resulten afectados por las obras serán reinstalados por el contratista adjudicatario de la obra y a sus expensas.

En todo caso se respetará la normativa vigente en lo que se refiere a cruces y paralelismos con otras instalaciones respetando las distancias reglamentarias en relación con el prisma de hormigón, así como las protecciones a colocar en caso de necesidad.

En el caso de paralelismo, se evitará mediante una capa separadora el contacto directo entre el hormigón de la nueva canalización con el hormigón de la existente y en el caso de cruce, la nueva canalización deberá discurrir por debajo de la existente.

DESCUBIERTOS DE CANALIZACIONES

Siempre que por la ejecución de los trabajos las instalaciones de Telefónica queden al descubierto, se asegurarán las paredes de la zanja mediante entibación, y se tomarán las medidas oportunas que garanticen la indeformabilidad y defensa contra golpes del prisma de hormigón. Si por alguna circunstancia se produjeran daños en el mismo, será reparado antes de enterrar la canalización.

Al hacer el trazado de la zanja se pondrá especial cuidado en evitar en lo posible el encuentro con canalizaciones de Telefónica

La reposición de la canalización descubierta deberá contemplar la instalación de una banda señalizadora en todo el ancho/largo de la canalización, situada sobre el material granular todo uno, convenientemente compactado, y cubierto con una placa de hormigón de al menos 30cm de espesor, previo al enlosado o pavimentado. Los tubos y estructuras que queden al descubierto se soportarán según normativa técnica.

En caso de Averías y Emergencias relacionadas con la red de Telefónica de España, se debe llamar al 900 111 002 y cuando la locución solicite el número de teléfono en avería volver a marcar 900 111 002 para que la llamada sea atendida por un agente.

COMUNICACIÓN DE PROYECTOS DE SERVICIOS AFECTADOS

Cuando sea necesario comunicar proyectos de Servicios Afectados a Telefónica, deberá remitir correo electrónico a VARIACIONES_PLANTA_EXTERIOR@TELEFONICA.COM adjuntando la documentación relevante en formato **.PDF** o facilitando en el propio correo electrónico el enlace desde el que descargar el referido proyecto, evitando el envío de documentación en papel y CDs/DVDs.



SIGNAT PER

Cap de Servei de Regeneració Urbana i Projectes
Urbans
ALEXANDRE MARCH RAURELL
25/5/2026



AJUNTAMENT DE MOLLET DEL VALLÈS

Codi Segur de Verificació: FNCA CE7T 27AE JH9Q JDM7

Memòria tècnica Maria Escarré - SEFYCU 229183

La comprovació de l'autenticitat d'aquest document i resta de la informació està disponible a <https://eserveis.molletvalles.cat/>

Pàg. 170 de 266



SIGNAT PER

Arquitecte tècnic
MATEU NAVARRO MASTIP
25/5/2026



Ajuntament de
Mollet del Vallès

NIF: P0812300B

Obres i infraestructures

Expedient 191325E

SOLICITUD DE MODIFICACIÓN DEL TRAZADO DE INSTALACIONES TELEFÓNICAS

Es imprescindible que el solicitante de la modificación del trazado de instalaciones telefónicas sea el promotor de las obras o en su defecto, la empresa adjudicataria de las obras, en cuyo caso deberá aportar el contrato firmado con el promotor que justifique la adjudicación del proyecto que requiere modificar el trazado de las instalaciones telefónicas. Telefónica de España no gestionará ninguna petición que provenga de otro solicitante.

Si para la correcta ejecución de las obras fuera necesario modificar el trazado de las instalaciones telefónicas, se deberá realizar con carácter previo al inicio de las obras y preferiblemente en la fase de redacción del proyecto, la correspondiente solicitud de modificación del trazado de instalaciones telefónicas enviando correo electrónico a VARIACIONES_PLANTA_EXTERIOR@TELEFONICA.COM adjuntando la siguiente documentación:

- Solicitud por escrito debidamente cumplimentada y firmada por el promotor de la obra
- Planos del proyecto en los que se refleje la solución propuesta para modificar el trazado de las instalaciones telefónicas propiedad de Telefónica de España
- Número de solicitud proporcionado por la plataforma que facilita la información y cartografía digital de los servicios afectados.

Las obras necesarias para modificar el trazado de las instalaciones telefónicas deberán consensuarse con Telefónica de España realizando la interlocución a través del mencionado correo electrónico y se tomará como punto de partida la solución propuesta por el promotor o empresa contratista adjudicataria.

AVISO SOBRE CONFIDENCIALIDAD: La información contenida en este documento tiene carácter confidencial y es propiedad de TELEFÓNICA DE ESPAÑA DE ESPAÑA, S.A.U. En consecuencia no está permitida su divulgación, comunicación a terceros o reproducción total o parcial por cualquier medio, ya sea mecánico o electrónico, incluyendo esta prohibición la traducción, uso de ilustraciones o planos, microfilmación, envío por redes o almacenamiento en bases de datos o ficheros en cualquier formato, sin autorización expresa de TELEFÓNICA DE ESPAÑA, S.A.U. TELEFÓNICA DE ESPAÑA, S.A.U. se reserva el uso de actuaciones legales en caso de incumplimiento.



SIGNAT PER

Cap de Servei de Regeneració Urbana i Projectes
Urbans
ALEXANDRE MARCH RAURELL
25/5/2026



AJUNTAMENT DE MOLLET DEL VALLÈS

Codi Segur de Verificació: FNCA CE7T 27AE JH9Q JDM7

Memòria tècnica Maria Escarré - SEFYCU 229183

La comprovació de l'autenticitat d'aquest document i resta de la informació està disponible a <https://eserveis.molletvalles.cat/>

Pàg. 171 de 266



SIGNAT PER

Arquitecte tècnic
MATEU NAVARRO MASTIP
25/5/2026



Ajuntament de
Mollet del Vallès

NIF: P0812300B

Obres i infraestructures

Expedient 191325E



SIGNAT PER

Cap de Servei de Regeneració Urbana i Projectes
Urbans
ALEXANDRE MARCH RAURELL
25/5/2026

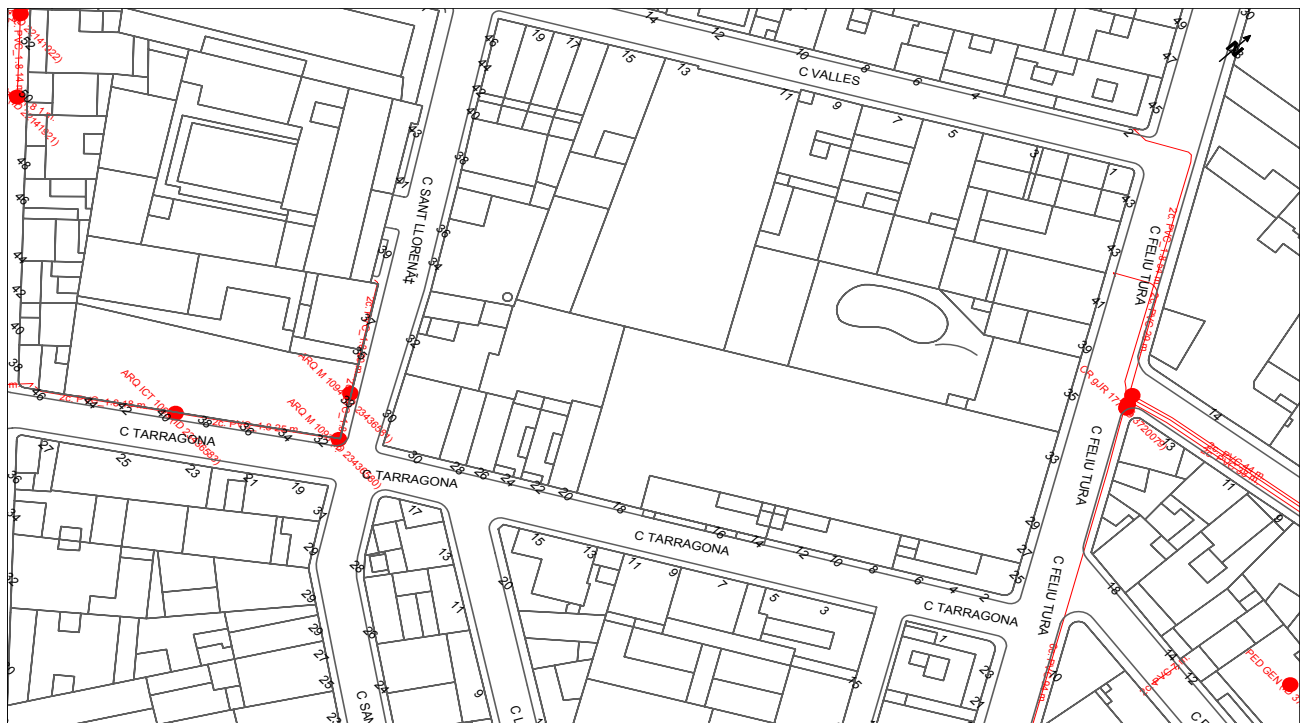

Telefónica		DIRECCIÓN CREACIÓN DE XARXA CATALUNYA		Fecha Entrega:
833442 - 6319530	Saragosa-Maria Escarré	Proyecto:	833442	Punto:
				18 de marzo de 2026
	EJE CANALIZACIÓN DE 12 CONDUCTOS DE P.V.C.		EJE CANALIZACIÓN DE 4 CONDUCTOS DE URALITA	
	ARQUETA DE REGISTRO SUBTERRANEA Nº 1987		EJE CANALIZACIÓN DE 8 CONDUCTOS DE CEMENTO	
	CANALIZACIÓN EN PROYECTO		RED ENTERRADA	
	POSTE MADERA		CÁMARA DE REGISTRO SUBTERRANEA Nº 1984	
	POSTE HORIZONTALMOTROS	Escala: 1:500		
LA SITUACIÓN Y PROFUNDIDAD DE LAS INSTALACIONES REFLEJADAS EN ESTE DOCUMENTO SOLO TIENE UN VALOR ORIENTATIVO.				
Coordenadas del centro del plano: ETRS89 UTM 31 X: 434269.381 Y: 4599142.967				

Digitally signed by ACEFAT AIB
Date: 2026.03.18 12:02:27 +0100
Reason: Certificación WISE - ACEFAT
Location: Barcelona



AJUNTAMENT DE MOLLET DEL VALLÈS

Codi Segur de Verificació: FNCA CE7T 27AE JH9Q JDM7

Memòria tècnica Maria Escarré - SEFYCU 229183

La comprovació de l'autenticitat d'aquest document i resta de la informació està disponible a <https://eserveis.molletvalles.cat/>



SIGNAT PER

Arquitecte tècnic
MATEU NAVARRO MASTIP
25/5/2026



Ajuntament de
Mollet del Vallès

NIF: P0812300B

Obres i infraestructures

Expedient 191325E



S/Referencia:

N/Referencia: 833442-20271855

Fecha: 18/03/2026

Asunto: **Registro de Servicios**

Apreciados señores,

Nos complace remitirles la información solicitada referente a la obra situada en:

P_(434269.381/4599142.967)

Proyecto: 833442

Coordenades: 434269.381,4599142.967

CONDICIONANTES TÉCNICOS PARTICULARES DE LA INFRAESTRUCTURA DE TELEFÓNICA DE ESPAÑA

La información aportada es confidencial y de uso exclusivo para el que se solicita, siendo responsabilidad del solicitante el uso indebido de la misma.

El envío de esta información no supone la autorización ni conformidad por parte de Telefónica de España al proyecto de obra relacionado ni exonera a quienes lo ejecutaran de las responsabilidades en que incurran por daños y perjuicios a nuestras instalaciones.

INFORMACIÓN SOBRE PLANOS

La situación de la infraestructura reflejada en planos tiene carácter **orientativo**, por lo que la localización real de nuestras instalaciones puede diferir ya que los distintos elementos de la red están sometidos a constates modificaciones que pueden no estar recogidas en la información gráfica suministrada.

Por este motivo, las infraestructuras subterráneas se reflejan sin coordenadas geográficas ni acotaciones de distancia a elementos del dominio público y cualquier interpretación basada exclusivamente en distancias escalables puede resultar errónea.

Los planos contienen únicamente información de infraestructura canalizada. No se aporta información sobre los cables telefónicos.

Si el inicio de ejecución material de los trabajos objeto de esta solicitud es posterior a tres meses de la fecha de obtención a través de la plataforma digital, deberá solicitar de nuevo los servicios existentes para garantizar la actualización de la información.

Si en alguna zona se tuviera constancia de que pudieran existir redes telefónicas por la presencia de elementos



SIGNAT PER

Cap de Servei de Regeneració Urbana i Projectes Urbans
ALEXANDRE MARCH RAURELL
25/5/2026



AJUNTAMENT DE MOLLET DEL VALLÈS

Codi Segur de Verificació: FNCA CE7T 27AE JH9Q JDM7

Memòria tècnica Maria Escarré - SEFYCU 229183

La comprovació de l'autenticitat d'aquest document i resta de la informació està disponible a <https://eserveis.molletvalles.cat/>

Pàg. 173 de 266



SIGNAT PER

Arquitecte tècnic
MATEU NAVARRO MASTIP
25/5/2026



Ajuntament de
Mollet del Vallès

NIF: P0812300B

Obres i infraestructures

Expedient 191325E

visibles de estas redes (por ejemplo: tapas de arquetas, tapas de Cámaras de Registro, salidas de cable a fachada, etc.) incluso si dicha infraestructura no se encuentre reflejada en planos, el procedimiento adecuado para determinar su ubicación exacta sería la realización de catas.

Adicionalmente, si fuese necesario descubrir o cruzar en algún punto la infraestructura telefónica existente, los trabajos deberán realizarse siempre con medios exclusivamente manuales, quedando expresamente prohibido el uso de medios mecánicos tales como retroexcavadoras o similares.

Cuando sea necesaria la señalización de los cables sobre el terreno, pueden solicitarlo a Telefónica de España siempre con una antelación mínima de 48 horas llamando al 900 111 002 y cuando la locución solicite el número de teléfono en avería volver a marcar 900 111 002 para que la llamada sea atendida por un agente. En esta llamada se debe indicar explícitamente que solicitan generar un boletín de señalización.

En caso de realizarse labores de refuerzo del firme o pavimentación que afectase a los registros existentes (tapas de arquetas) las citadas tapas deberán ser colocadas a la misma rasante final de la nueva pavimentación, y los marcos de dichas tapas se cimentarán mediante hormigón de alta resistencia en toda su superficie de apoyo, evitando en todo momento huecos que permitan el hundimiento o flexión de dicho marco. Por motivos de seguridad, los citados registros deben quedar libres de cualquier obstáculo que impida su apertura por personal autorizado.

Los elementos exteriores de la instalación telefónica que resulten afectados por las obras serán reinstalados por el contratista adjudicatario de la obra y a sus expensas.

En todo caso se respetará la normativa vigente en lo que se refiere a cruces y paralelismos con otras instalaciones respetando las distancias reglamentarias en relación con el prisma de hormigón, así como las protecciones a colocar en caso de necesidad.

En el caso de paralelismo, se evitará mediante una capa separadora el contacto directo entre el hormigón de la nueva canalización con el hormigón de la existente y en el caso de cruce, la nueva canalización deberá discurrir por debajo de la existente.

DESCUBIERTOS DE CANALIZACIONES

Siempre que por la ejecución de los trabajos las instalaciones de Telefónica queden al descubierto, se asegurarán las paredes de la zanja mediante entibación, y se tomarán las medidas oportunas que garanticen la indeformabilidad y defensa contra golpes del prisma de hormigón. Si por alguna circunstancia se produjeran daños en el mismo, será reparado antes de enterrar la canalización.

Al hacer el trazado de la zanja se pondrá especial cuidado en evitar en lo posible el encuentro con canalizaciones de Telefónica

La reposición de la canalización descubierta deberá contemplar la instalación de una banda señalizadora en todo el ancho/largo de la canalización, situada sobre el material granular todo uno, convenientemente compactado, y cubierto con una placa de hormigón de al menos 30cm de espesor, previo al enlosado o pavimentado. Los tubos y estructuras que queden al descubierto se soportarán según normativa técnica.

En caso de Averías y Emergencias relacionadas con la red de Telefónica de España, se debe llamar al 900 111 002 y cuando la locución solicite el número de teléfono en avería volver a marcar 900 111 002 para que la llamada sea atendida por un agente.

COMUNICACIÓN DE PROYECTOS DE SERVICIOS AFECTADOS

Cuando sea necesario comunicar proyectos de Servicios Afectados a Telefónica, deberá remitir correo electrónico a VARIACIONES_PLANTA_EXTERIOR@TELEFONICA.COM adjuntando la documentación relevante en formato **.PDF** o facilitando en el propio correo electrónico el enlace desde el que descargar el referido proyecto, evitando el envío de documentación en papel y CDs/DVDs.



SIGNAT PER

Cap de Servei de Regeneració Urbana i Projectes
Urbans
ALEXANDRE MARCH RAURELL
25/5/2026



AJUNTAMENT DE MOLLET DEL VALLÈS

Codi Segur de Verificació: FNCA CE7T 27AE JH9Q JDM7

Memòria tècnica Maria Escarré - SEFYCU 229183

La comprovació de l'autenticitat d'aquest document i resta de la informació està disponible a <https://eserveis.molletvalles.cat/>

Pàg. 174 de 266



SIGNAT PER

Arquitecte tècnic
MATEU NAVARRO MASTIP
25/5/2026



Ajuntament de
Mollet del Vallès

NIF: P0812300B

Obres i infraestructures

Expedient 191325E

SOLICITUD DE MODIFICACIÓN DEL TRAZADO DE INSTALACIONES TELEFÓNICAS

Es imprescindible que el solicitante de la modificación del trazado de instalaciones telefónicas sea el promotor de las obras o en su defecto, la empresa adjudicataria de las obras, en cuyo caso deberá aportar el contrato firmado con el promotor que justifique la adjudicación del proyecto que requiere modificar el trazado de las instalaciones telefónicas. Telefónica de España no gestionará ninguna petición que provenga de otro solicitante.

Si para la correcta ejecución de las obras fuera necesario modificar el trazado de las instalaciones telefónicas, se deberá realizar con carácter previo al inicio de las obras y preferiblemente en la fase de redacción del proyecto, la correspondiente solicitud de modificación del trazado de instalaciones telefónicas enviando correo electrónico a VARIACIONES_PLANTA_EXTERIOR@TELEFONICA.COM adjuntando la siguiente documentación:

- Solicitud por escrito debidamente cumplimentada y firmada por el promotor de la obra
- Planos del proyecto en los que se refleje la solución propuesta para modificar el trazado de las instalaciones telefónicas propiedad de Telefónica de España
- Número de solicitud proporcionado por la plataforma que facilita la información y cartografía digital de los servicios afectados.

Las obras necesarias para modificar el trazado de las instalaciones telefónicas deberán consensuarse con Telefónica de España realizando la interlocución a través del mencionado correo electrónico y se tomará como punto de partida la solución propuesta por el promotor o empresa contratista adjudicataria.

AVISO SOBRE CONFIDENCIALIDAD: La información contenida en este documento tiene carácter confidencial y es propiedad de TELEFÓNICA DE ESPAÑA DE ESPAÑA, S.A.U. En consecuencia no está permitida su divulgación, comunicación a terceros o reproducción total o parcial por cualquier medio, ya sea mecánico o electrónico, incluyendo esta prohibición la traducción, uso de ilustraciones o planos, microfilmación, envío por redes o almacenamiento en bases de datos o ficheros en cualquier formato, sin autorización expresa de TELEFÓNICA DE ESPAÑA, S.A.U. TELEFÓNICA DE ESPAÑA, S.A.U. se reserva el uso de actuaciones legales en caso de incumplimiento.



SIGNAT PER

Cap de Servei de Regeneració Urbana i Projectes
Urbans
ALEXANDRE MARCH RAURELL
25/5/2026



AJUNTAMENT DE MOLLET DEL VALLÈS

Codi Segur de Verificació: FNCA CE7T 27AE JH9Q JDM7

Memòria tècnica Maria Escarré - SEFYCU 229183

La comprovació de l'autenticitat d'aquest document i resta de la informació està disponible a <https://eserveis.molletvalles.cat/>

Pàg. 175 de 266



SIGNAT PER

Arquitecte tècnic
MATEU NAVARRO MASTIP
25/5/2026



Ajuntament de
Mollet del Vallès

NIF: P0812300B

Obres i infraestructures

Expedient 191325E

II DOCUMENTACIÓ GRÀFICA



SIGNAT PER

Cap de Servei de Regeneració Urbana i Projectes
Urbans
ALEXANDRE MARCH RAURELL
25/5/2026



AJUNTAMENT DE MOLLET DEL VALLÈS

Codi Segur de Verificació: FNCA CE7T 27AE JH9Q JDM7

Memòria tècnica Maria Escarré - SEFYCU 229183

La comprovació de l'autenticitat d'aquest document i resta de la informació està disponible a <https://eserveis.molletvalles.cat/>

Pàg. 176 de 266



SIGNAT PER

Arquitecte tècnic
MATEU NAVARRO MASTIP
25/5/2026



Ajuntament de
Mollet del Vallès

NIF: P0812300B

Obres i infraestructures

Expedient 191325E



SIGNAT PER

Cap de Servei de Regeneració Urbana i Projectes
Urbanos
ALEXANDRE MARCH RAURELL
25/5/2026

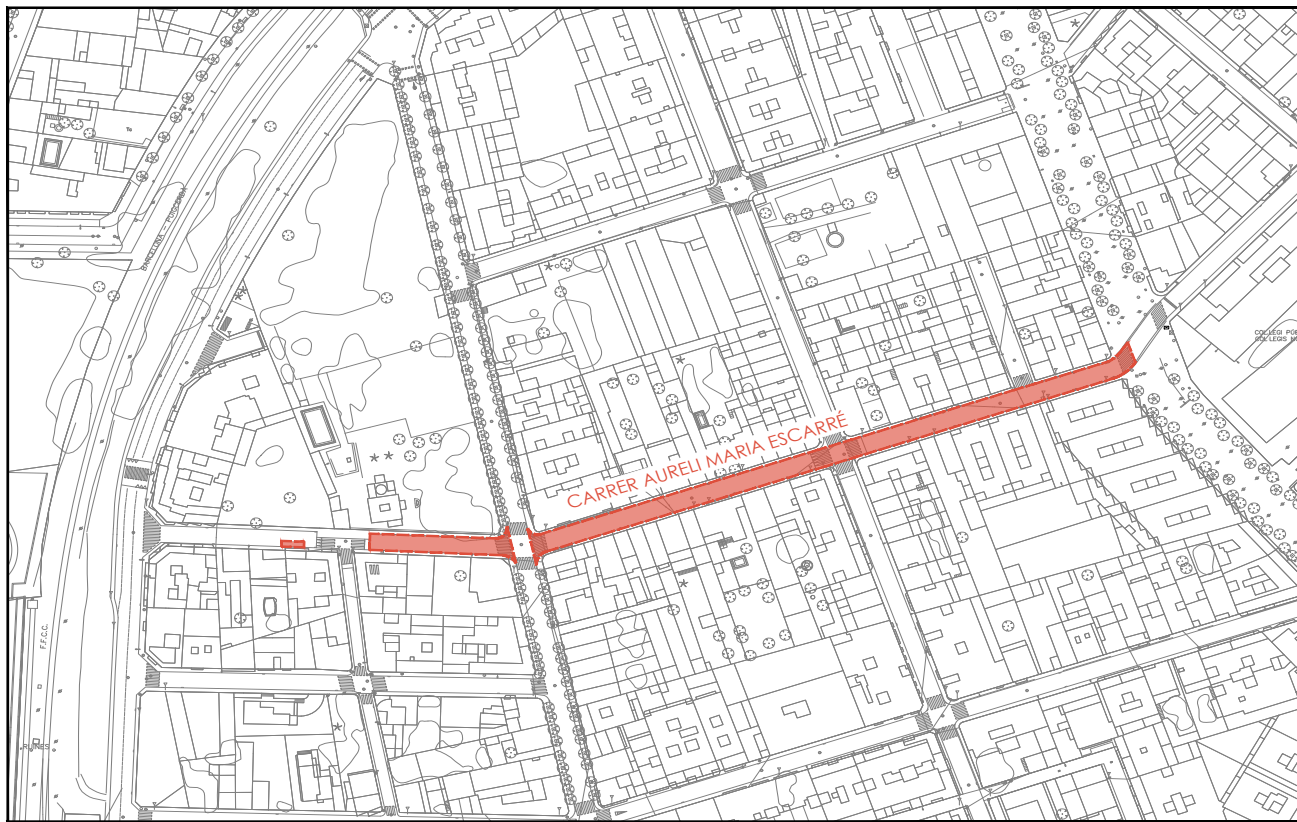

5/27/2026 14:12

<p>Ajuntament de Mollet del Vallès Servei de regeneració urbana i projectes urbanos</p>	<p>Projecte</p> <p>MEMÒRIA TÈCNICA RE ASFALTAT AL CARRER D'AURELI MARIA ESCARRÉ</p>	<p>Plànol</p> <p>SITUACIÓ GENERAL</p>	<p>data</p> <p>Maig 2026</p> <p>escala</p> <p>1/1000</p> <p>núm.</p> <p>01</p>
---	---	---------------------------------------	--



AJUNTAMENT DE MOLLET DEL VALLÈS

Codi Segur de Verificació: FNCA CE7T 27AE JH9Q JDM7

Memòria tècnica Maria Escarré - SEFYCU 229183

La comprovació de l'autenticitat d'aquest document i resta de la informació està disponible a <https://eserveis.molletvalles.cat/>

Pàg. 177 de 266



SIGNAT PER

Arquitecte tècnic
MATEU NAVARRO MASTIP
25/5/2026



Ajuntament de
Mollet del Vallès

NIF: P0812300B

Obres i infraestructures

Expedient 191325E



SIGNAT PER

Cap de Servei de Regeneració Urbana i Projectes
Urbans
ALEXANDRE MARCH RAURELL
25/5/2026

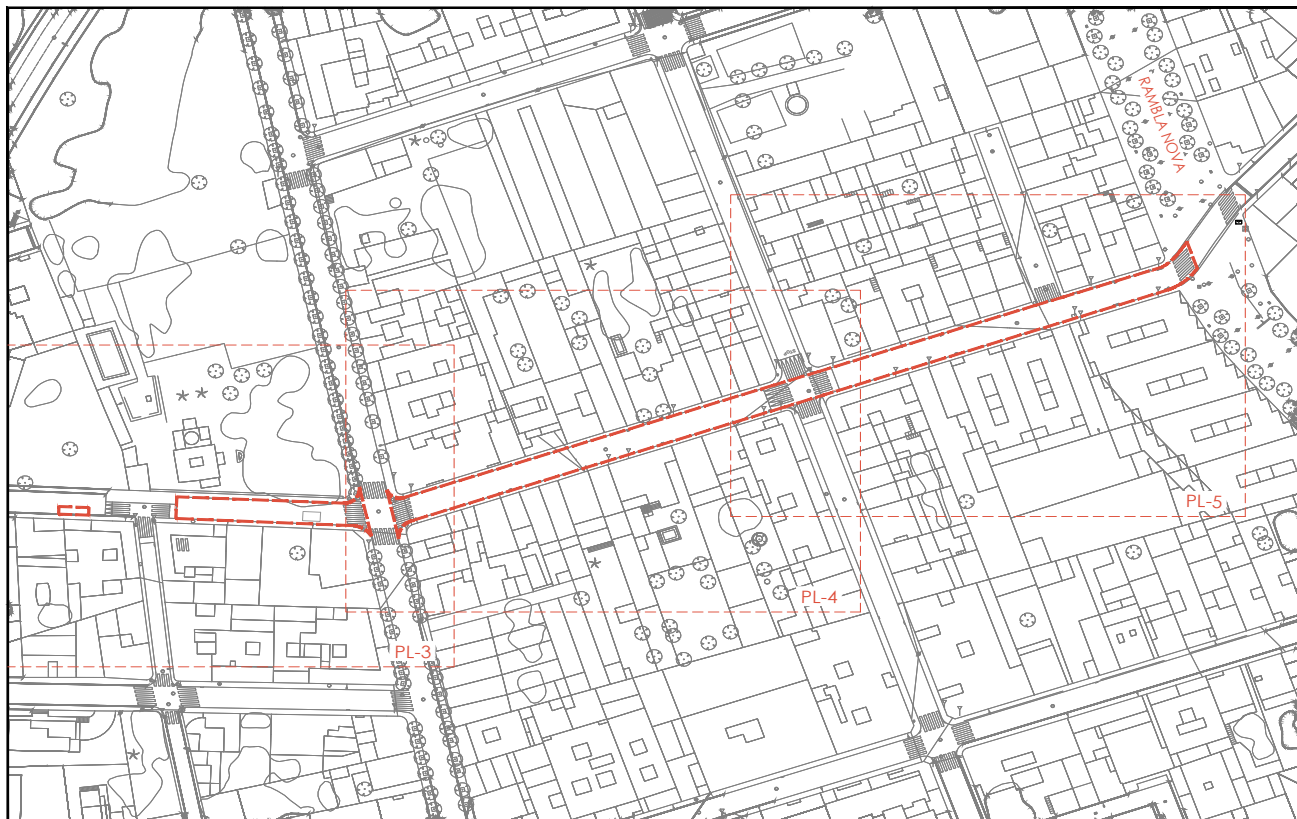

5/27/2026 11:42:35

<p>Ajuntament de Mollet del Vallès Servei de regeneració urbana i projectes urbans</p>	<p>Projecte</p> <p>MEMÒRIA TÈCNICA RE ASFALTAT AL CARRER D'AURELI MARIA ESCARRÉ</p>	<p>ESTAT ACTUAL</p> <p>Tram sencer</p>	<p>data</p> <p>Maig 2026</p> <p>escala</p> <p>1/500</p> <p>02</p>
--	---	--	---



AJUNTAMENT DE MOLLET DEL VALLÈS

Codi Segur de Verificació: FNCA CE7T 27AE JH9Q JDM7

Memòria tècnica Maria Escarré - SEFYCU 229183

La comprovació de l'autenticitat d'aquest document i resta de la informació està disponible a <https://eserveis.molletvalles.cat/>



SIGNAT PER

Arquitecte tècnic
MATEU NAVARRO MASTIP
25/5/2026



Ajuntament de
Mollet del Vallès

NIF: P0812300B

Obres i infraestructures

Expedient 191325E



SIGNAT PER

Cap de Servei de Regeneració Urbana i Projectes
Urbans
ALEXANDRE MARCH RAURELL
25/5/2026

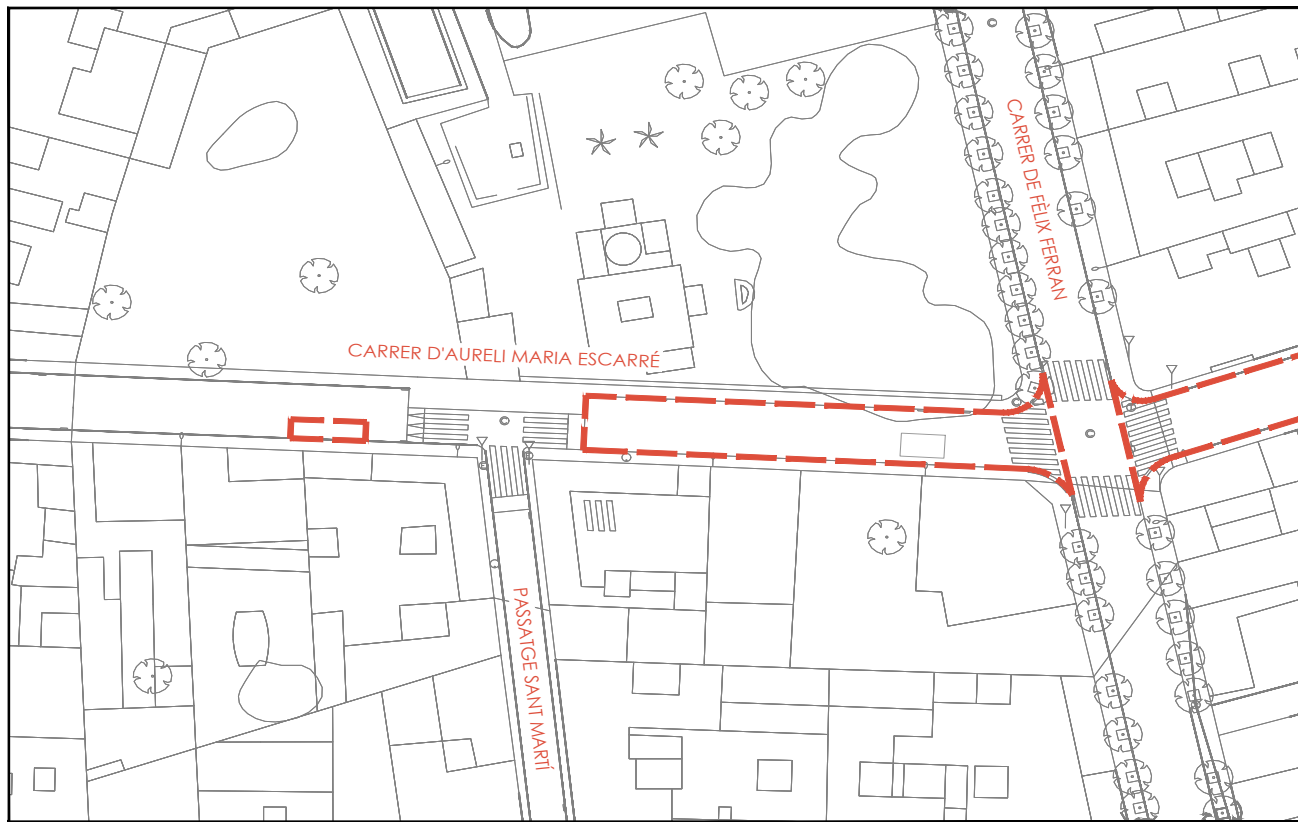

5/22/2026 11:45:15



Ajuntament de Mollet del Vallès
Servei de regeneració urbana i projectes urbans

Projecte

MEMÒRIA TÈCNICA RE ASFALTAT
AL CARRER D'AURELI MARIA ESCARRÉ

Plànol

ESTAT ACTUAL
Tram: Passatge Sant Martí - Carrer de Felix Ferran



data
Maig 2026
escala
1/300

núm.
03



AJUNTAMENT DE MOLLET DEL VALLÈS

Codi Segur de Verificació: FNCA CE7T 27AE JH9Q JDM7

Memòria tècnica Maria Escarré - SEFYCU 229183

La comprovació de l'autenticitat d'aquest document i resta de la informació està disponible a <https://eserveis.molletvalles.cat/>

Pàg. 179 de 266



SIGNAT PER

Arquitecte tècnic
MATEU NAVARRO MASTIP
25/5/2026



Ajuntament de
Mollet del Vallès

NIF: P0812300B

Obres i infraestructures

Expedient 191325E



SIGNAT PER

Cap de Servei de Regeneració Urbana i Projectes
Urbanos
ALEXANDRE MARCH RAURELL
25/5/2026

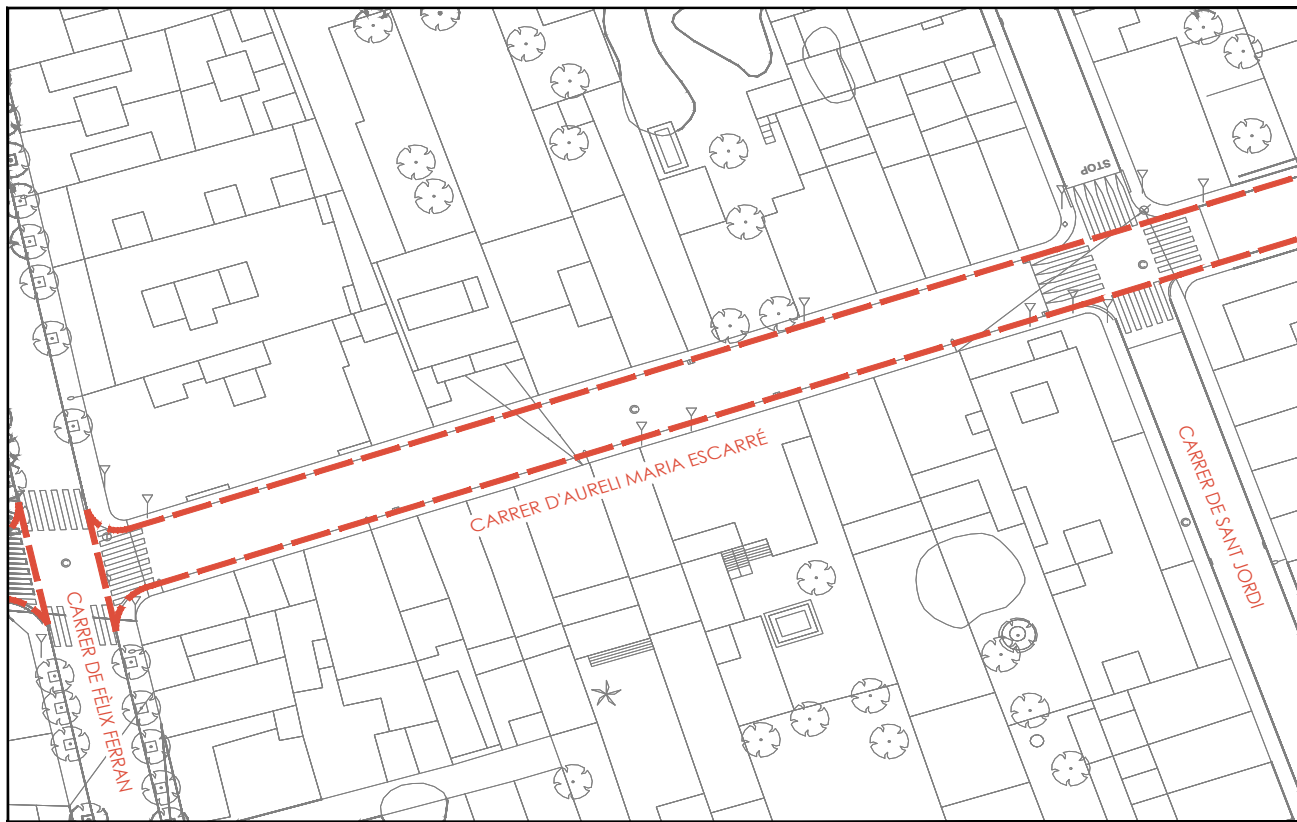

5/27/2026 14:40:5

<p>Ajuntament de Mollet del Vallès Servei de regeneració urbana i projectes urbanos</p>	<p>Projecte</p> <p>MEMÒRIA TÈCNICA RE ASFALTAT AL CARRER D'AURELI MARIA ESCARRÉ</p>	<p>Plànol</p> <p>ESTAT ACTUAL Tram: Carrer de Felix Ferran - Carrer de Sant Jordi</p>	<p>data</p> <p>Maig 2026</p> <p>escala</p> <p>1/300</p> <p>04</p>
---	---	---	---



AJUNTAMENT DE MOLLET DEL VALLÈS

Codi Segur de Verificació: FNCA CE7T 27AE JH9Q JDM7

Memòria tècnica Maria Escarré - SEFYCU 229183

La comprovació de l'autenticitat d'aquest document i resta de la informació està disponible a <https://eserveis.molletvalles.cat/>

Pàg. 180 de 266



SIGNAT PER

Arquitecte tècnic
MATEU NAVARRO MASTIP
25/5/2026



Ajuntament de
Mollet del Vallès

NIF: P0812300B

Obres i infraestructures

Expedient 191325E



SIGNAT PER

Cap de Servei de Regeneració Urbana i Projectes
Urbanos
ALEXANDRE MARCH RAURELL
25/5/2026

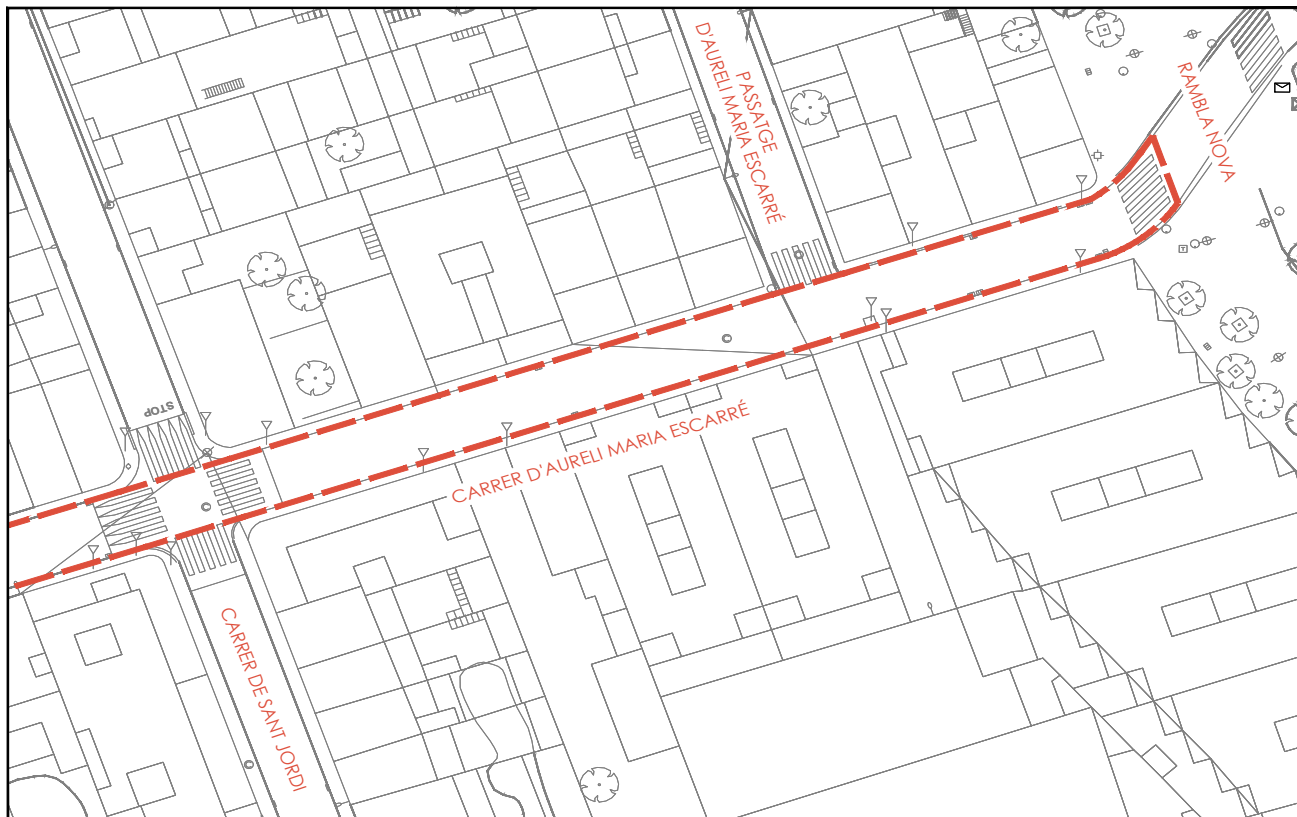

5/27/2026 14:45

<p>Ajuntament de Mollet del Vallès Servei de regeneració urbana i projectes urbanos</p>	<p>Projecte</p> <p>MEMÒRIA TÈCNICA RE ASFALTAT AL CARRER D'AURELI MARIA ESCARRÉ</p>	<p>Plànol</p> <p>ESTAT ACTUAL Tram: Carrer de Sant Jordi - Rambla Nova</p>	<p>data Maig 2026</p> <p>escala 1/300</p> <p>núm. 05</p>
---	---	--	--



AJUNTAMENT DE MOLLET DEL VALLÈS

Codi Segur de Verificació: FNCA CE7T 27AE JH9Q JDM7

Memòria tècnica Maria Escarré - SEFYCU 229183

La comprovació de l'autenticitat d'aquest document i resta de la informació està disponible a <https://eserveis.molletvalles.cat/>

Pàg. 181 de 266



SIGNAT PER

Arquitecte tècnic
MATEU NAVARRO MASTIP
25/5/2026



Ajuntament de
Mollet del Vallès

NIF: P0812300B

Obres i infraestructures

Expedient 191325E



SIGNAT PER

Cap de Servei de Regeneració Urbana i Projectes
Urbans
ALEXANDRE MARCH RAURELL
25/5/2026

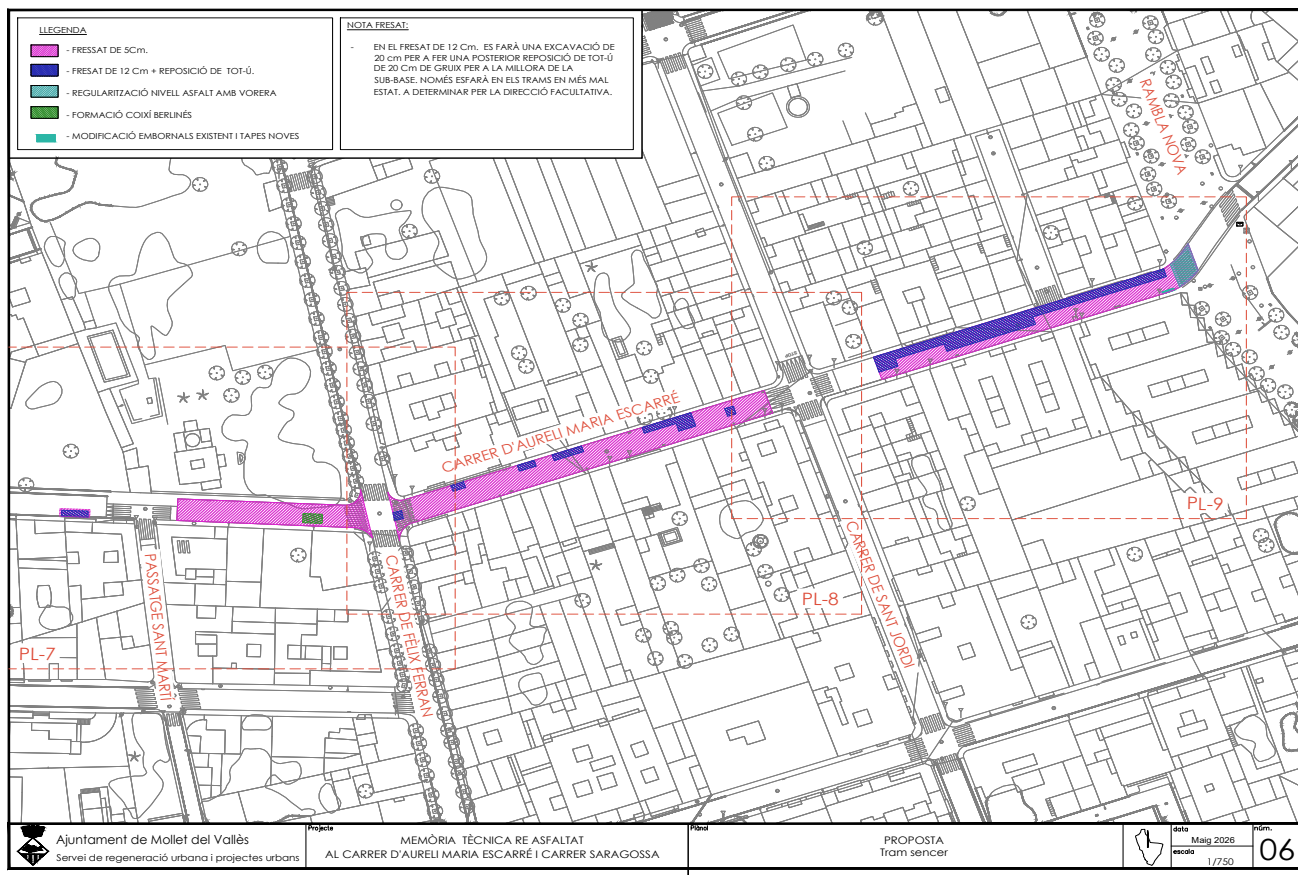

AJUNTAMENT DE MOLLET DEL VALLÈS

Codi Segur de Verificació: FNCA CE7T 27AE JH9Q JDM7

Memòria tècnica Maria Escarré - SEFYCU 229183

La comprovació de l'autenticitat d'aquest document i resta de la informació està disponible a <https://eserveis.molletvalles.cat/>



SIGNAT PER

Arquitecte tècnic
MATEU NAVARRO MASIP
25/5/2026



Ajuntament de
Mollet del Vallès

NIF: P0812300B

Obres i infraestructures

Expedient 191325E



SIGNAT PER

Cap de Servei de Regeneració Urbana i Projectes
Urbanos
ALEXANDRE MARCH RAURELL
25/5/2026

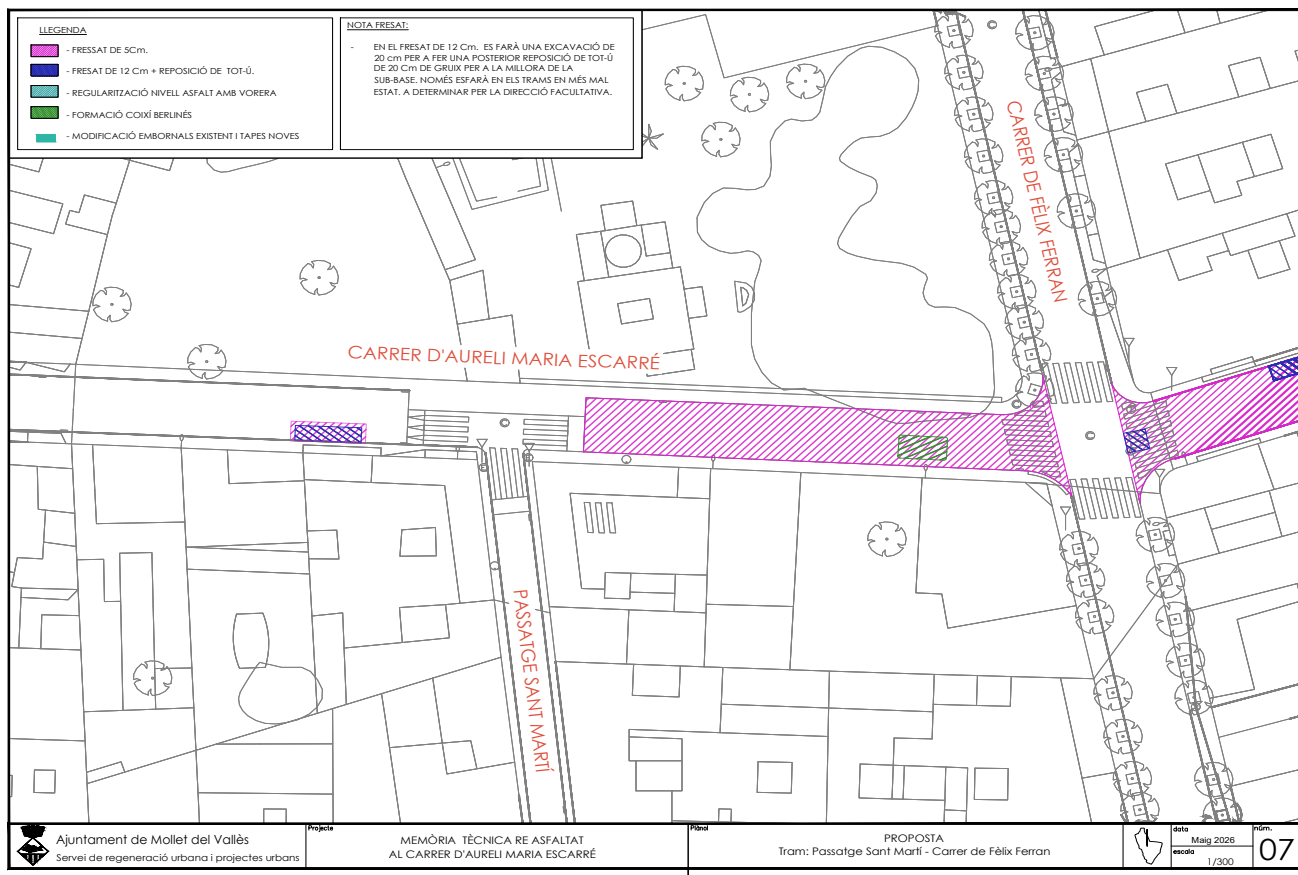

AJUNTAMENT DE MOLLET DEL VALLÈS

Codi Segur de Verificació: FNCA CE7T 27AE JH9Q JDM7

Memòria tècnica Maria Escarré - SEFYCU 229183

La comprovació de l'autenticitat d'aquest document i resta de la informació està disponible a <https://eserveis.molletvalles.cat/>



SIGNAT PER

Arquitecte tècnic
MATEU NAVARRO MASIP
25/5/2026



Ajuntament de
Mollet del Vallès

NIF: P0812300B

Obres i infraestructures

Expedient 191325E



SIGNAT PER

Cap de Servei de Regeneració Urbana i Projectes
Urbanos
ALEXANDRE MARCH RAURELL
25/5/2026

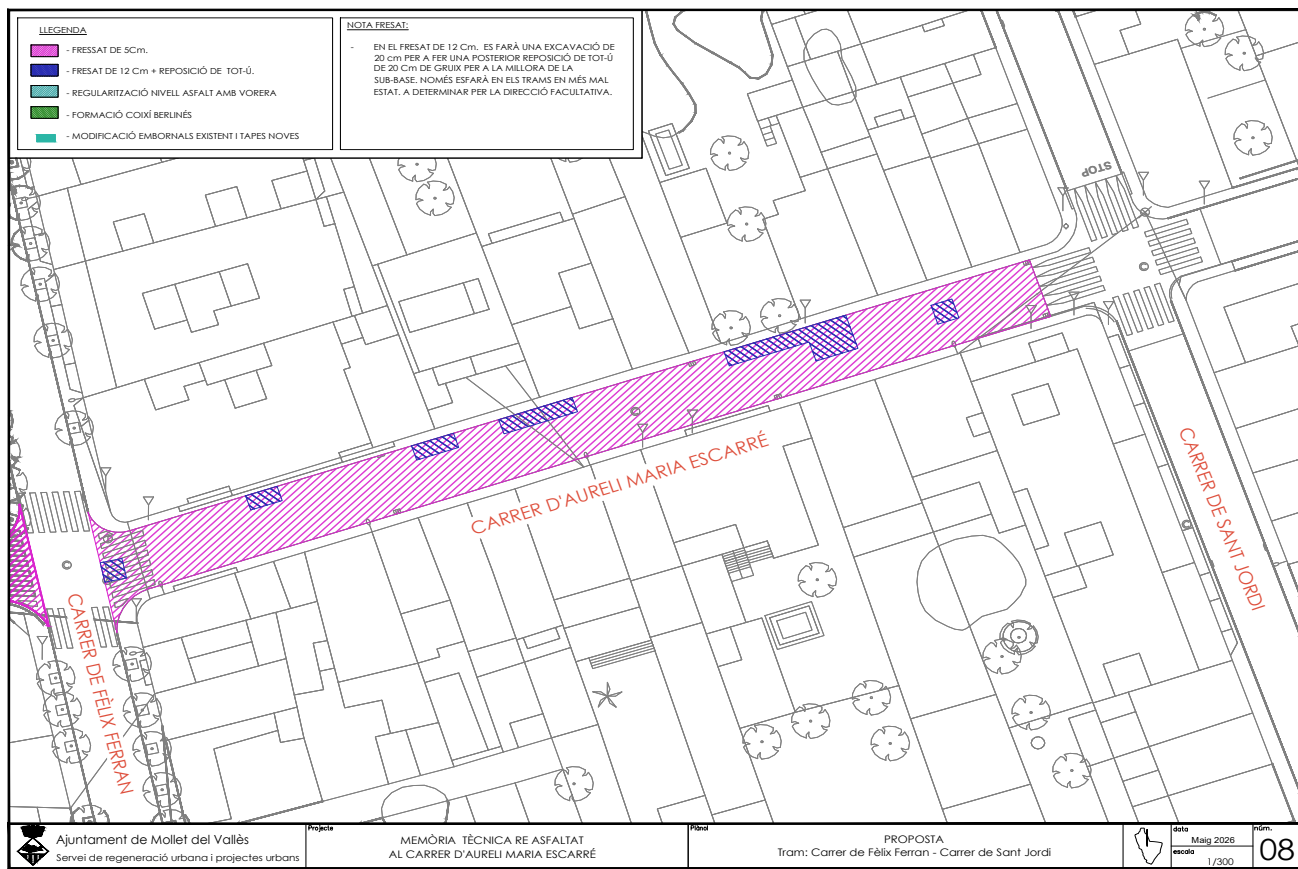

AJUNTAMENT DE MOLLET DEL VALLÈS

Codi Segur de Verificació: FNCA CE7T 27AE JH9Q JDM7

Memòria tècnica Maria Escarré - SEFYCU 229183

La comprovació de l'autenticitat d'aquest document i resta de la informació està disponible a <https://eserveis.molletvalles.cat/>



SIGNAT PER

Arquitecte tècnic
MATEU NAVARRO MASIP
25/5/2026



Ajuntament de
Mollet del Vallès

NIF: P0812300B

Obres i infraestructures

Expedient 191325E



SIGNAT PER

Cap de Servei de Regeneració Urbana i Projectes
Urbans
ALEXANDRE MARCH RAURELL
25/5/2026

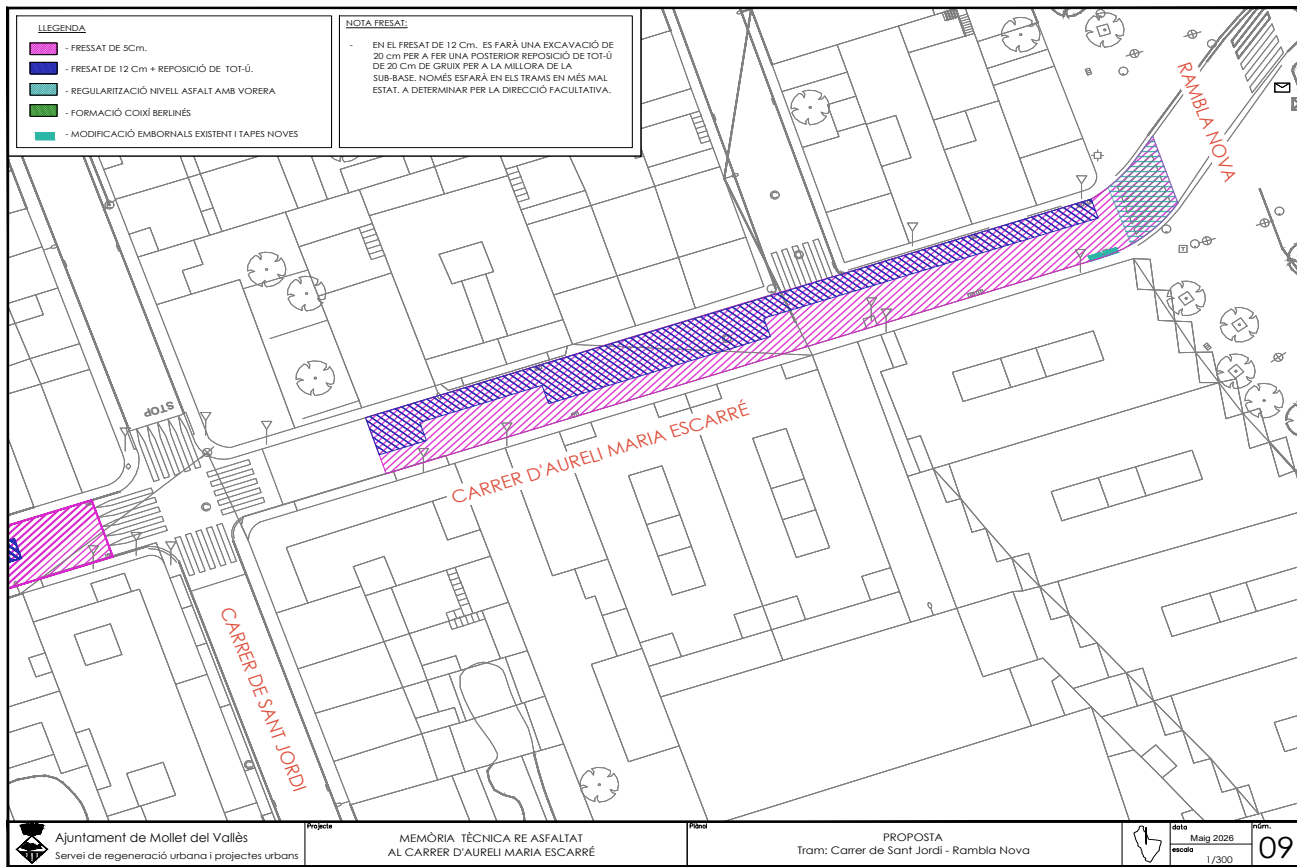

AJUNTAMENT DE MOLLET DEL VALLÈS

Codi Segur de Verificació: FNCA CE7T 27AE JH9Q JDM7

Memòria tècnica Maria Escarré - SEFYCU 229183

La comprovació de l'autenticitat d'aquest document i resta de la informació està disponible a <https://eserveis.molletvalles.cat/>



SIGNAT PER

Arquitecte tècnic
MATEU NAVARRO MASTIP
25/5/2026



Ajuntament de
Mollet del Vallès

NIF: P0812300B

Obres i infraestructures

Expedient 191325E



SIGNAT PER

Cap de Servei de Regeneració Urbana i Projectes
Urbanos
ALEXANDRE MARCH RAURELL
25/5/2026

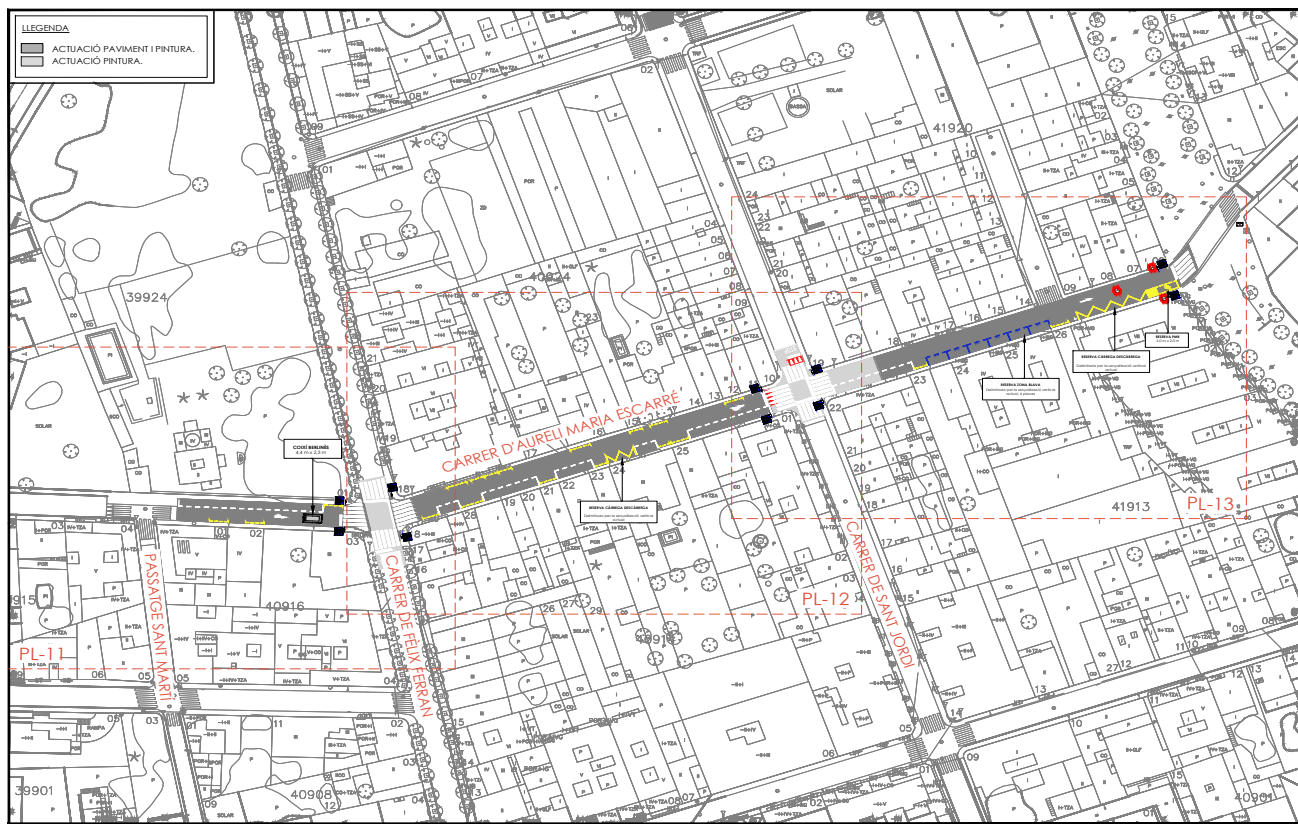

<p>Ajuntament de Mollet del Vallès Servei de regeneració urbana i projectes urbanos</p>	<p>Projecte</p> <p>MEMÒRIA TÈCNICA RE ASFALTAT AL CARRER D'AURELI MARIA ESCARRÉ</p>	<p>Plan</p> <p>PINTURA Trom sencer</p>	<p>data</p> <p>Maig 2026</p> <p>escala</p> <p>1/750</p> <p>plàn.</p> <p>10</p>
---	---	--	--



AJUNTAMENT DE MOLLET DEL VALLÈS

Codi Segur de Verificació: FNCA CE7T 27AE JH9Q JDM7

Memòria tècnica Maria Escarré - SEFYCU 229183

La comprovació de l'autenticitat d'aquest document i resta de la informació està disponible a <https://eserveis.molletvalles.cat/>

Pàg. 186 de 266



SIGNAT PER

Arquitecte tècnic
MATEU NAVARRO MASTIP
25/5/2026



Ajuntament de
Mollet del Vallès

NIF: P0812300B

Obres i infraestructures

Expedient 191325E



SIGNAT PER

Cap de Servei de Regeneració Urbana i Projectes
Urbans
ALEXANDRE MARCH RAURELL
25/5/2026

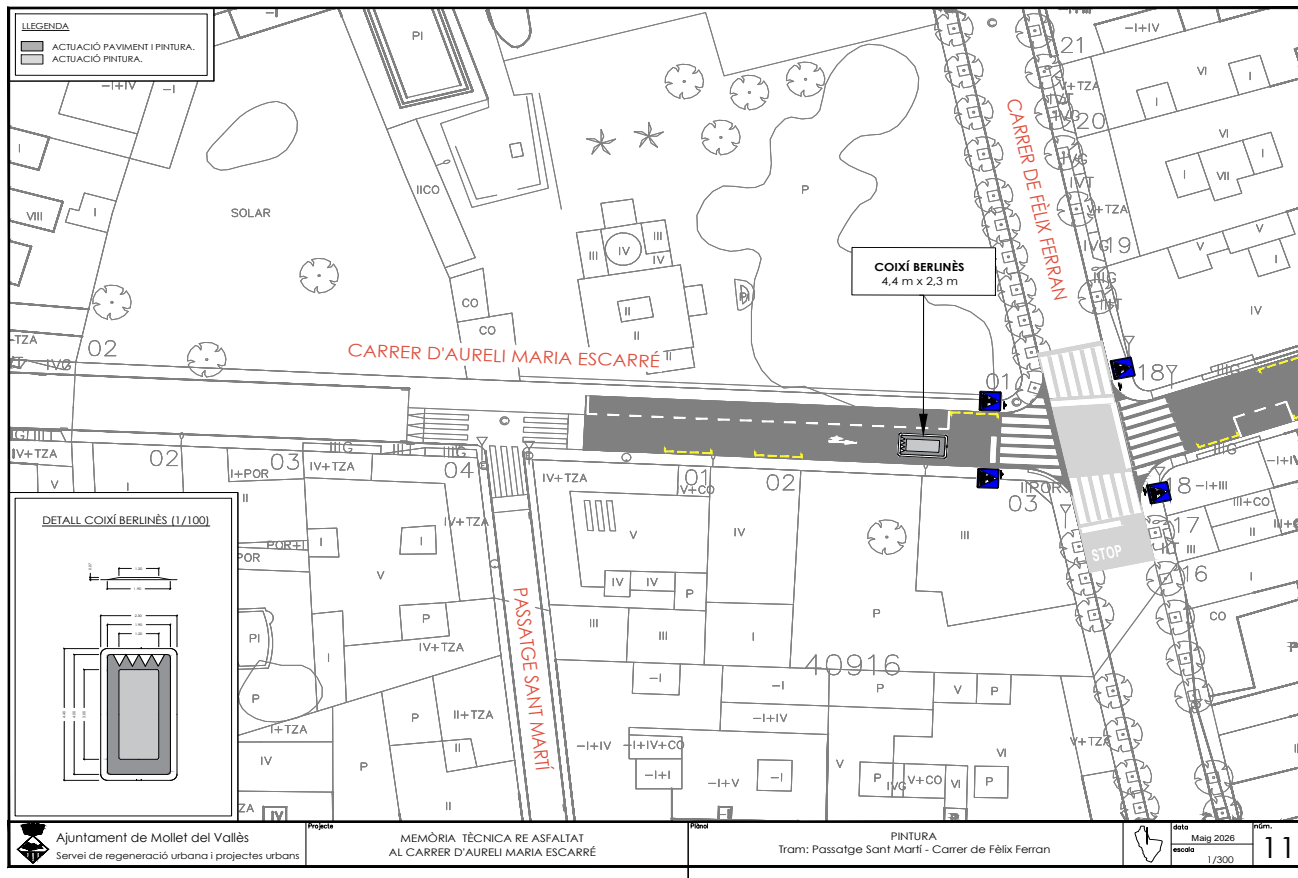

AJUNTAMENT DE MOLLET DEL VALLÈS

Codi Segur de Verificació: FNCA CE7T 27AE JH9Q JDM7

Memòria tècnica Maria Escarré - SEFYCU 229183

La comprovació de l'autenticitat d'aquest document i resta de la informació està disponible a <https://eserveis.molletvalles.cat/>



SIGNAT PER

Arquitecte tècnic
MATEU NAVARRO MASTIP
25/5/2026



Ajuntament de
Mollet del Vallès

NIF: P0812300B

Obres i infraestructures

Expedient 191325E



SIGNAT PER

Cap de Servei de Regeneració Urbana i Projectes
Urbans
ALEXANDRE MARCH RAURELL
25/5/2026

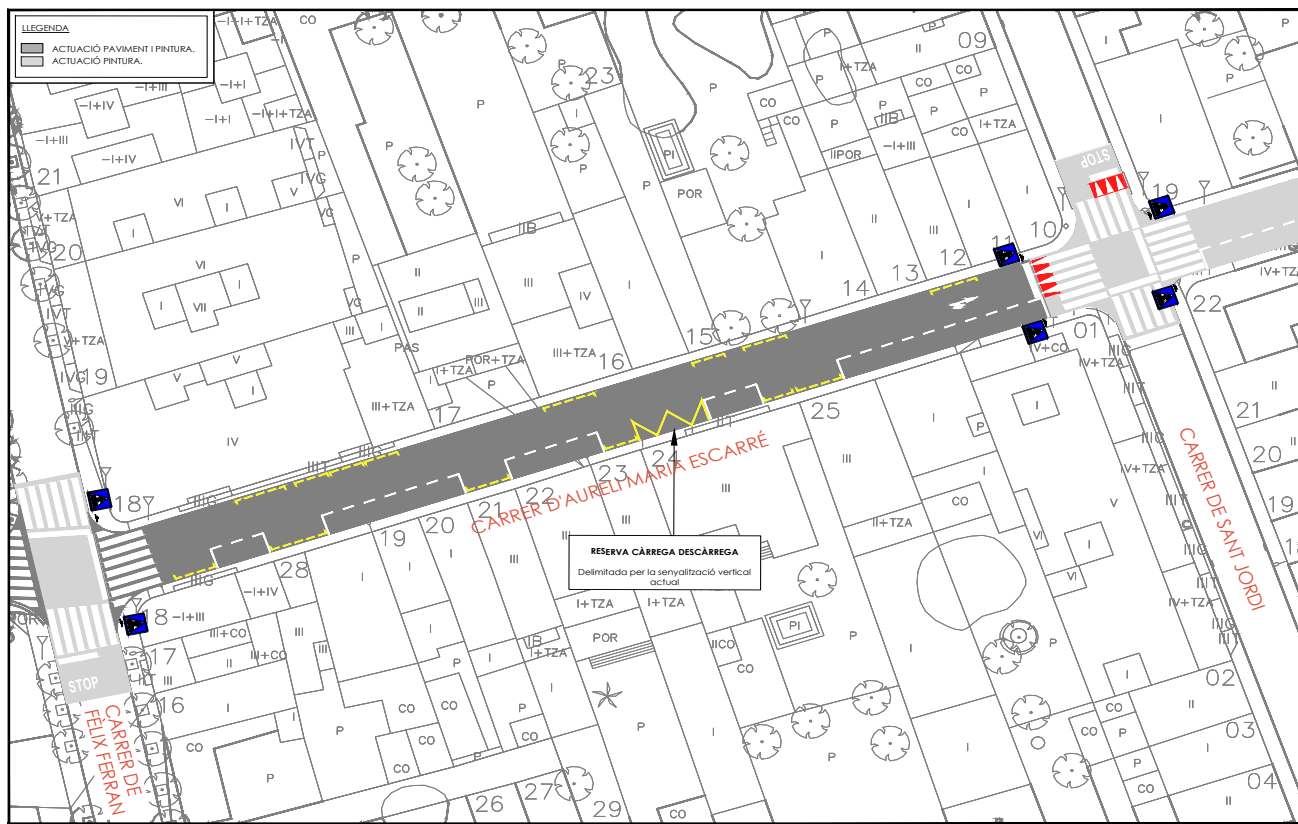

5/27/2024 1:58:00

<p>Ajuntament de Mollet del Vallès Servei de regeneració urbana i projectes urbans</p>	<p>Projecte MEMÒRIA TÈCNICA RE ASFALTAT AL CARRER D'AURELI MARIA ESCARRÉ</p>	<p>Posada PINTURA Tram: Carrer de Felix Ferran - Carrer de Sant Jordi</p>	<p>data Maig 2026 escala 1/300 pím. 12</p>
--	--	---	--



AJUNTAMENT DE MOLLET DEL VALLÈS

Codi Segur de Verificació: FNCA CE7T 27AE JH9Q JDM7

Memòria tècnica Maria Escarré - SEFYCU 229183

La comprovació de l'autenticitat d'aquest document i resta de la informació està disponible a <https://eserveis.molletvalles.cat/>



SIGNAT PER

Arquitecte tècnic
MATEU NAVARRO MASTIP
25/5/2026



Ajuntament de
Mollet del Vallès

NIF: P0812300B

Obres i infraestructures

Expedient 191325E



SIGNAT PER

Cap de Servei de Regeneració Urbana i Projectes
Urbans
ALEXANDRE MARCH RAURELL
25/5/2026

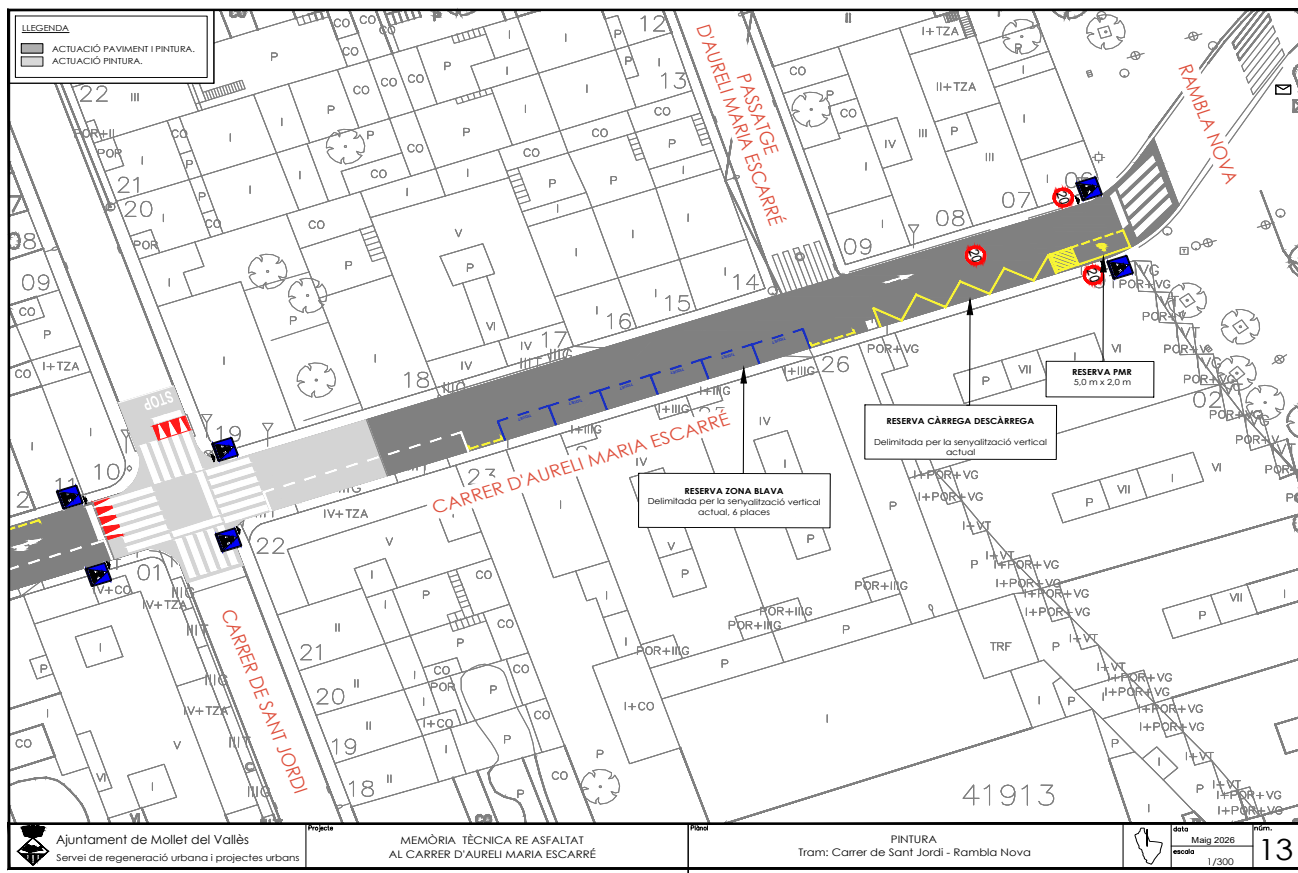

AJUNTAMENT DE MOLLET DEL VALLÈS

Codi Segur de Verificació: FNCA CE7T 27AE JH9Q JDM7

Memòria tècnica Maria Escarré - SEFYCU 229183

La comprovació de l'autenticitat d'aquest document i resta de la informació està disponible a <https://eserveis.molletvalles.cat/>

Pàg. 189 de 266



SIGNAT PER

Arquitecte tècnic
MATEU NAVARRO MASTIP
25/5/2026



Ajuntament de
Mollet del Vallès

NIF: P0812300B

Obres i infraestructures

Expedient 191325E



SIGNAT PER

Cap de Servei de Regeneració Urbana i Projectes
Urbans
ALEXANDRE MARCH RAURELL
25/5/2026

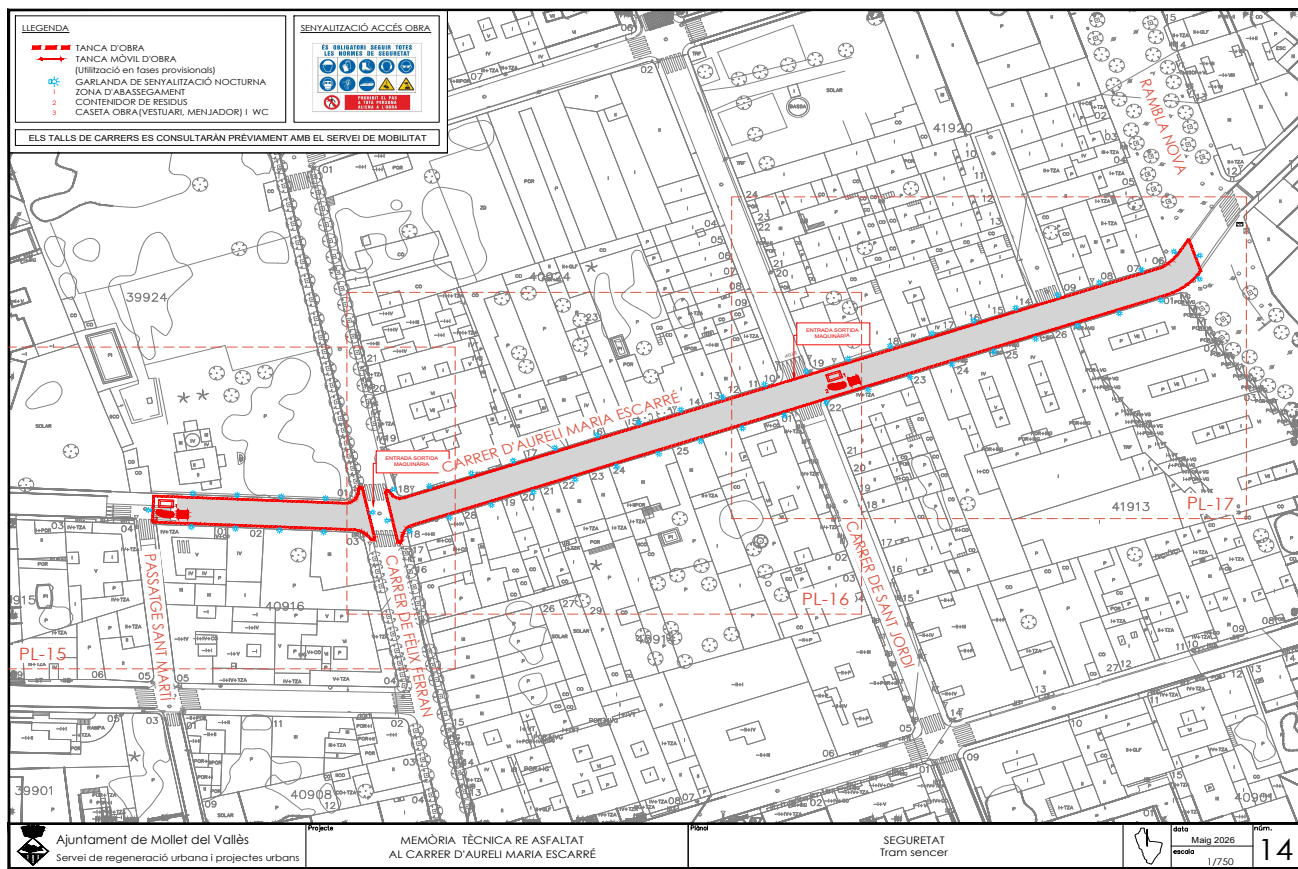

AJUNTAMENT DE MOLLET DEL VALLÈS

Codi Segur de Verificació: FNCA CE7T 27AE JH9Q JDM7

Memòria tècnica Maria Escarré - SEFYCU 229183

La comprovació de l'autenticitat d'aquest document i resta de la informació està disponible a <https://eserveis.molletvalles.cat/>



SIGNAT PER

Arquitecte tècnic
MATEU NAVARRO MASIP
25/5/2026



Ajuntament de
Mollet del Vallès

NIF: P0812300B

Obres i infraestructures

Expedient 191325E



SIGNAT PER

Cap de Servei de Regeneració Urbana i Projectes
Urbans
ALEXANDRE MARCH RAURELL
25/5/2026

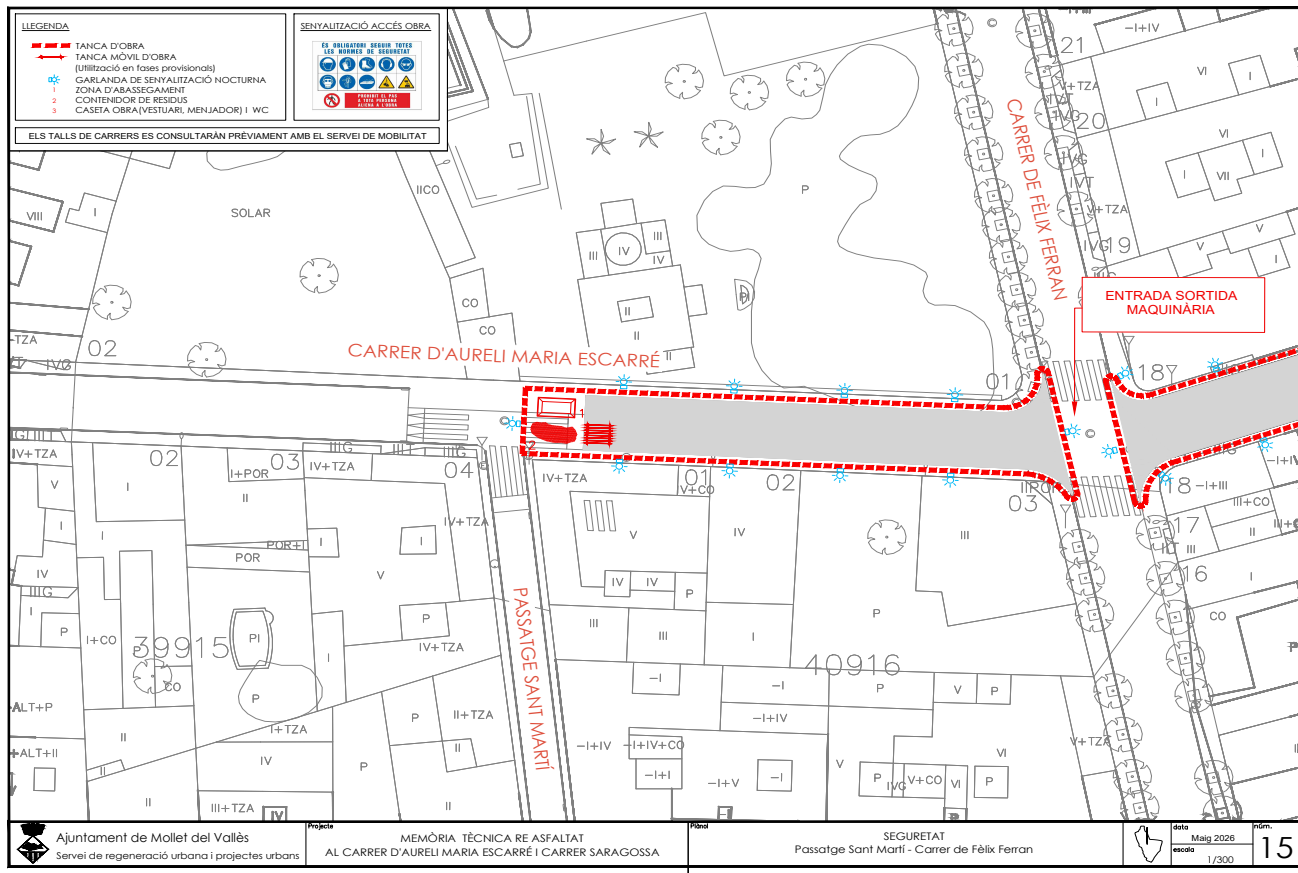

AJUNTAMENT DE MOLLET DEL VALLÈS

Codi Segur de Verificació: FNCA CE7T 27AE JH9Q JDM7

Memòria tècnica Maria Escarré - SEFYCU 229183

La comprovació de l'autenticitat d'aquest document i resta de la informació està disponible a <https://eserveis.molletvalles.cat/>



SIGNAT PER

Arquitecte tècnic
MATEU NAVARRO MASTIP
25/5/2026



Ajuntament de
Mollet del Vallès

NIF: P0812300B

Obres i infraestructures

Expedient 191325E



SIGNAT PER

Cap de Servei de Regeneració Urbana i Projectes
Urbans
ALEXANDRE MARCH RAURELL
25/5/2026

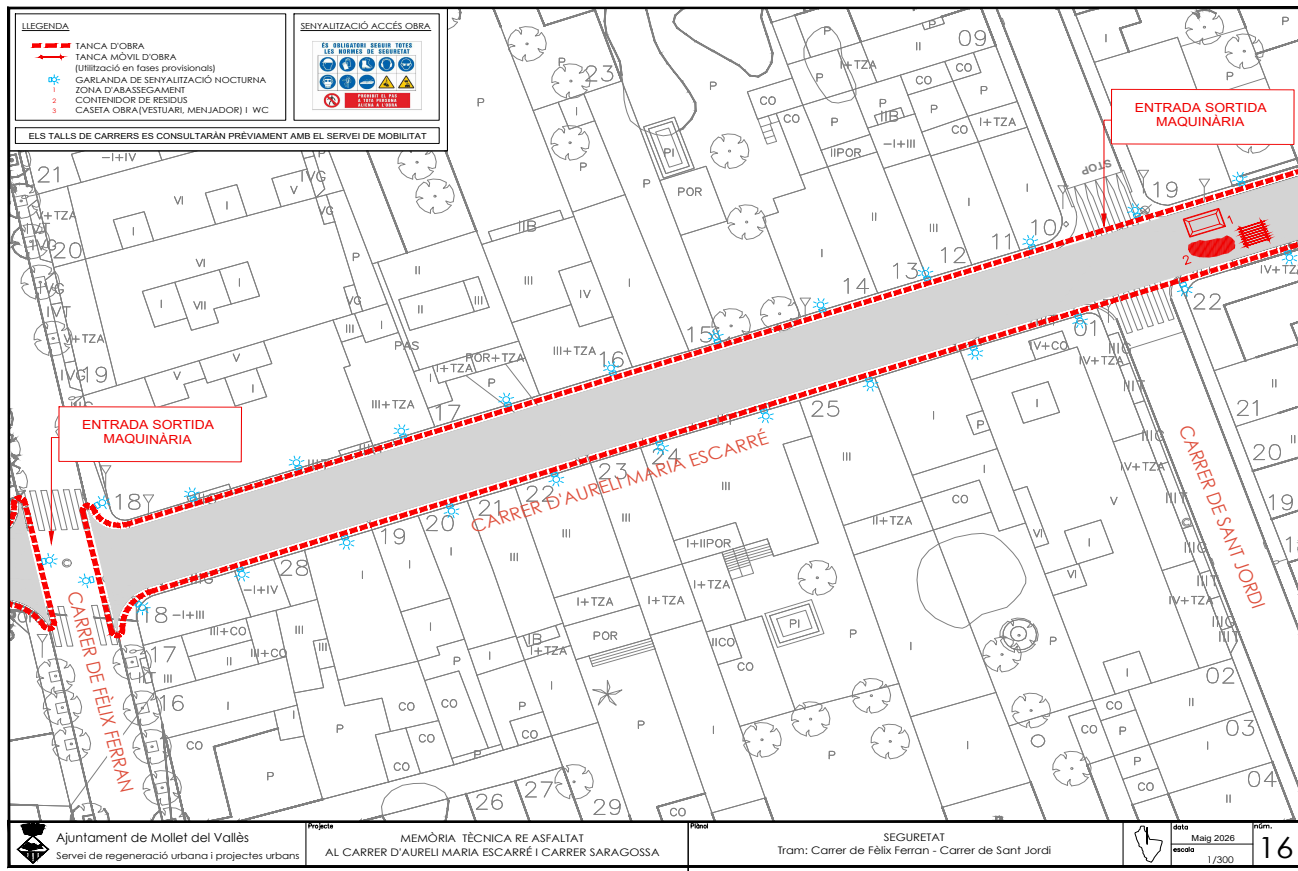

AJUNTAMENT DE MOLLET DEL VALLÈS

Codi Segur de Verificació: FNCA CE7T 27AE JH9Q JDM7

Memòria tècnica Maria Escarré - SEFYCU 229183

La comprovació de l'autenticitat d'aquest document i resta de la informació està disponible a <https://eserveis.molletvalles.cat/>



SIGNAT PER

Arquitecte tècnic
MATEU NAVARRO MASIP
25/5/2026



Ajuntament de
Mollet del Vallès

NIF: P0812300B

Obres i infraestructures

Expedient 191325E



SIGNAT PER

Cap de Servei de Regeneració Urbana i Projectes
Urbans
ALEXANDRE MARCH RAURELL
25/5/2026

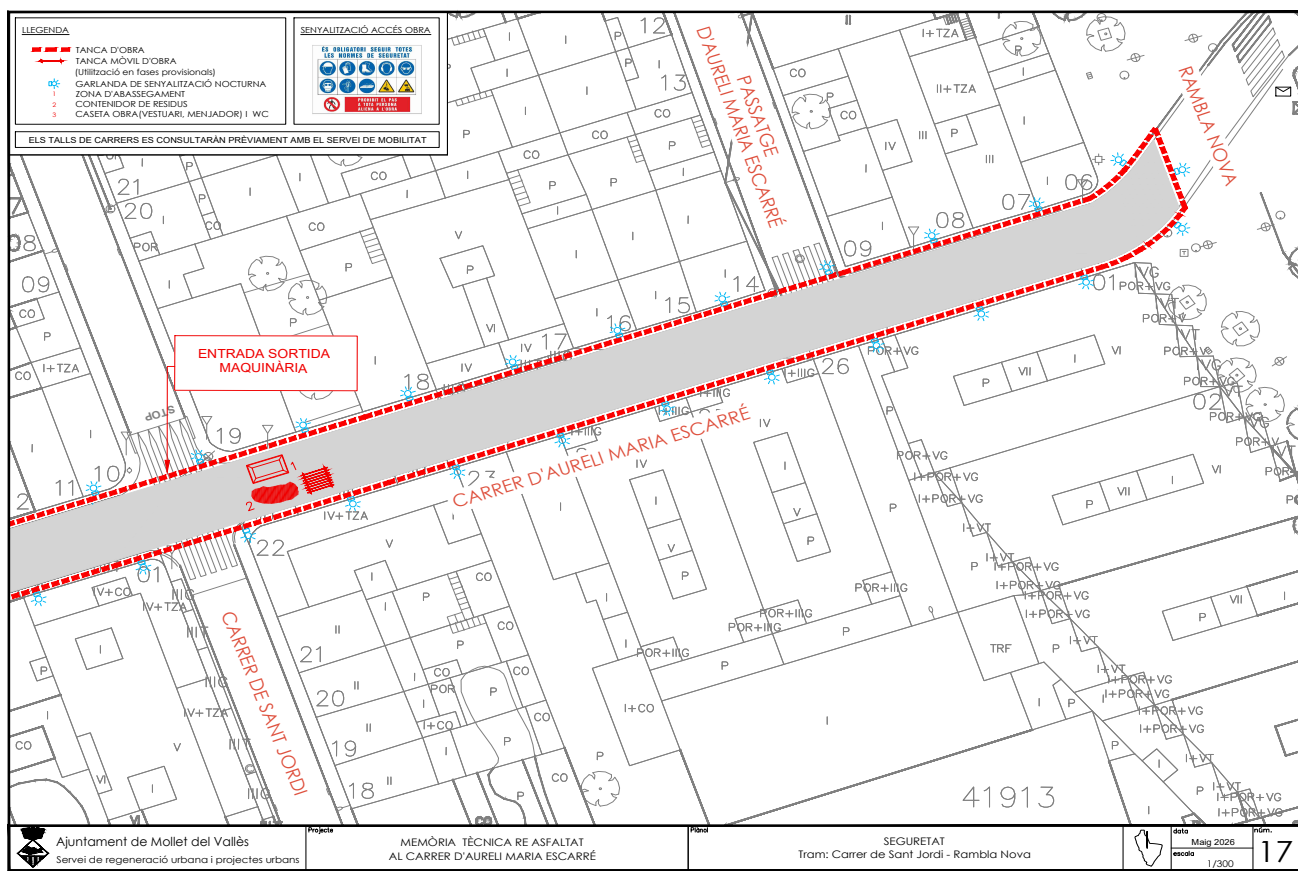

AJUNTAMENT DE MOLLET DEL VALLÈS

Codi Segur de Verificació: FNCA CE7T 27AE JH9Q JDM7

Memòria tècnica Maria Escarré - SEFYCU 229183

La comprovació de l'autenticitat d'aquest document i resta de la informació està disponible a <https://eserveis.molletvalles.cat/>



SIGNAT PER

Arquitecte tècnic
MATEU NAVARRO MASTIP
25/5/2026



Ajuntament de
Mollet del Vallès

NIF: P0812300B

Obres i infraestructures

Expedient 191325E



SIGNAT PER

Cap de Servei de Regeneració Urbana i Projectes
Urbans
ALEXANDRE MARCH RAURELL
25/5/2026

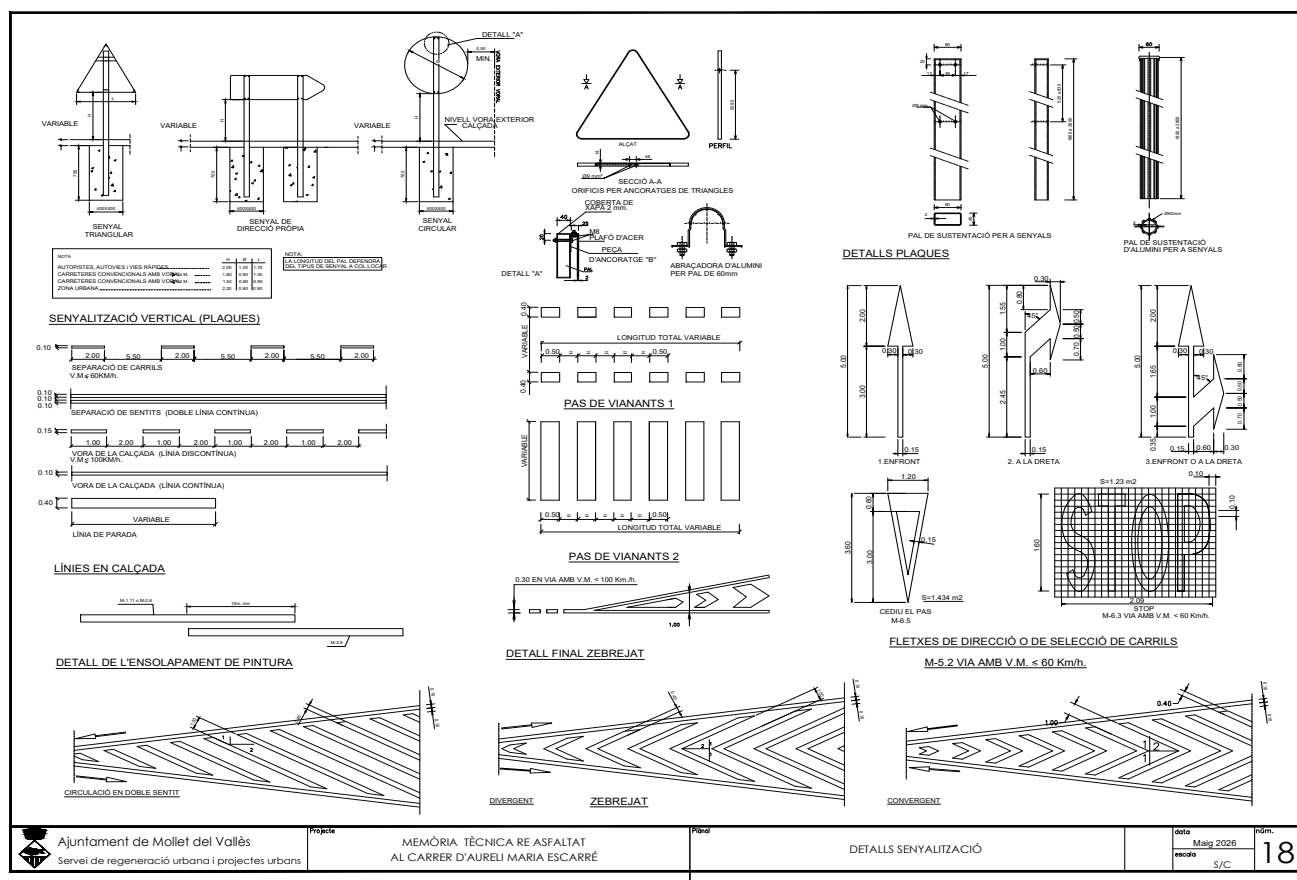

<p>Ajuntament de Mollet del Vallès Servei de regeneració urbana i projectes urbans</p>	<p>Projecte MEMÒRIA TÈCNICA RE ASFALTAT AL CARRER D'AURELI MARIA ESCARRÉ</p>	<p>Plaça DETALLS SENYALITZACIÓ</p>	<p>data: Maig 2026 revisió: S/C nòm.: 18</p>
--	--	------------------------------------	--



AJUNTAMENT DE MOLLET DEL VALLÈS

Memòria tècnica Maria Escarré - SEFYCU 229183

La comprovació de l'autenticitat d'aquest document i resta de la informació està disponible a <https://eserveis.molletvalles.cat/>

Codi Segur de Verificació: FNCA CE7T 27AE JH9Q JDM7



SIGNAT PER

Arquitecte tècnic
MATEU NAVARRO MASTIP
25/5/2026



Ajuntament de
Mollet del Vallès

NIF: P0812300B

Obres i infraestructures

Expedient 191325E



SIGNAT PER

Cap de Servei de Regeneració Urbana i Projectes
Urbans
ALEXANDRE MARCH RAURELL
25/5/2026

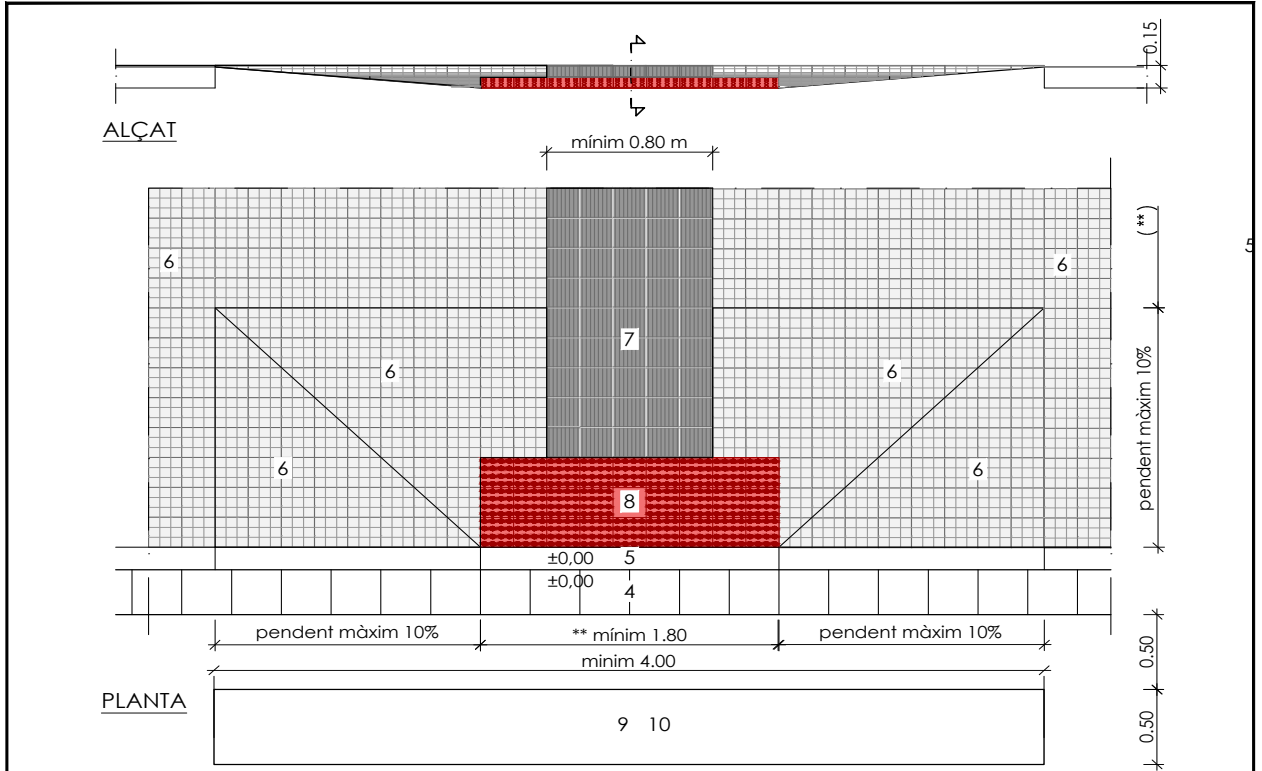

(***) AMPLADA LLIURE NO INFERIOR A:
1,80m ITINERARI DE VIANANTS ACCESIBLE

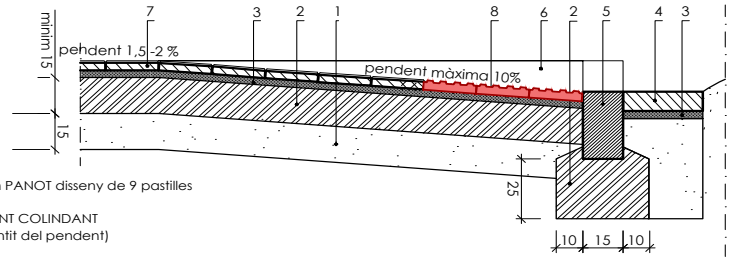

SECCIÓ (en cm)
E 1/25

- 1 TERRENY EXISTENT COMPACTAT 95% PM
EN CAS D'OBRA NOVA:
BASE TOT-Ú ARTIFICIAL 95% PM de 15 cm de gruix
- 2 SOLERA DE FORMIGÓ HM-20 mínim 15 cms de gruix
- 3 MORTER M-10 segons UNE EN 998-2 de 2 a 3 cm de gruix
- 4 RIGOLA DE FORMIGÓ HM-20 DE 30x30x8 cm
- 5 VORADA RECTA DE PEDRA GRANÍTICA
- 6 LLOSETES HIDRÀULIQUES DE MORTER DE CIMENT 20x20x4cm PANOT disseny de 9 pastilles
*COLOR GRIS CLAR
- 7 PANOT TÀCTIL DIRECCIONAL AMB CONTRAST AMB PAVIMENT COLINDANT
*CONTRAST DE TEXTURA TIPUS ESTRIES (col·locació en sentit del pendent)
*CONTRAST CROMÀTIC: COLOR GRIS FOSC
- 8 PANOT TÀCTIL INDICADOR D'AVERTÈNCIA AMB CONTRAST AMB PAVIMENT COLINDANT
*CONTRAST DE TEXTURA: TIPUS TACOS
*CONTRAST CROMÀTIC: COLOR VERMELL
- 9 PAS DE VIANANTS COLOR BLANC ANTILLISCANT
- 10 ENLLUMENAT ESPECÍFIC PAS DE VIANANTS 40W, AL PLA VERTICAL
ITC-EA-02 PUNT 3.3 (segons requeriment).

Normativa :

- * Manual TMA 851/ 2021 art 45-46
- *Codi d'Accesibilitat 209/ 2025

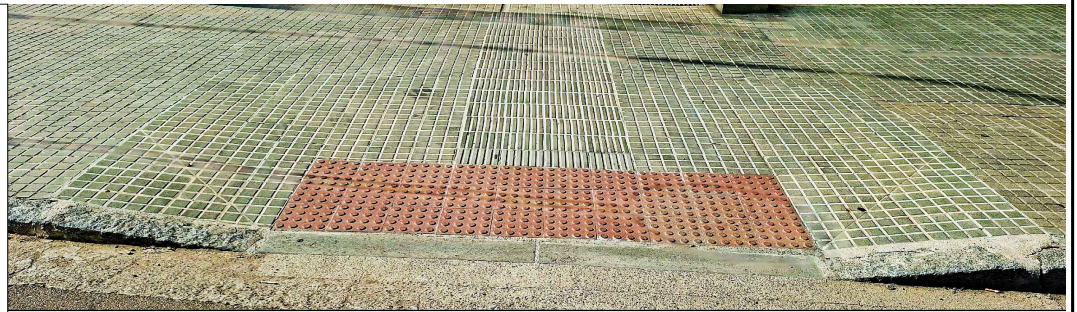

Ajuntament de Mollet del Vallès
Serveis territorials
Secció d'Obres i Infraestructures

Gual Vianants Tipus I (Voreres de panot)

Autor		Serveis tècnics municipals	
Normativa		DECRET 209/2023 TMA851/2021 OM/2020 Circulació vehicles i vianants	
escala	actualització		
1/40	28/10/2025		
ubicació	número		
a tot el municipi			
			AC-02



AJUNTAMENT DE MOLLET DEL VALLÈS

Codi Segur de Verificació: FNCA CE7T 27AE JH9Q JDM7

Memòria tècnica Maria Escarré - SEFYCU 229183

La comprovació de l'autenticitat d'aquest document i resta de la informació està disponible a <https://eserveis.molletvalles.cat/>

Pàg. 195 de 266



SIGNAT PER

Arquitecte tècnic
MATEU NAVARRO MASTIP
25/5/2026



Ajuntament de
Mollet del Vallès

NIF: P0812300B

Obres i infraestructures

Expedient 191325E



SIGNAT PER

Cap de Servei de Regeneració Urbana i Projectes
Urbans
ALEXANDRE MARCH RAURELL
25/5/2026

línea_27_de_eclutara.de_2026.11.51.17

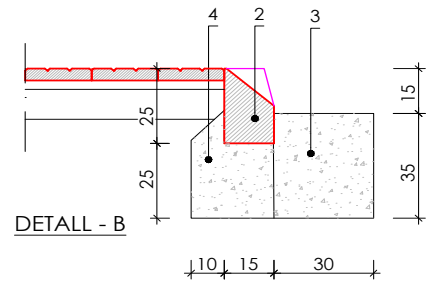
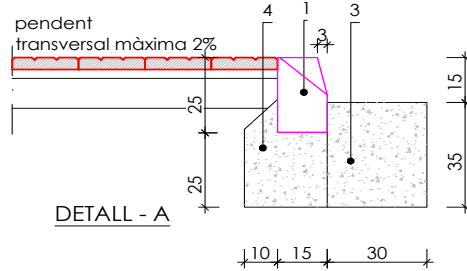
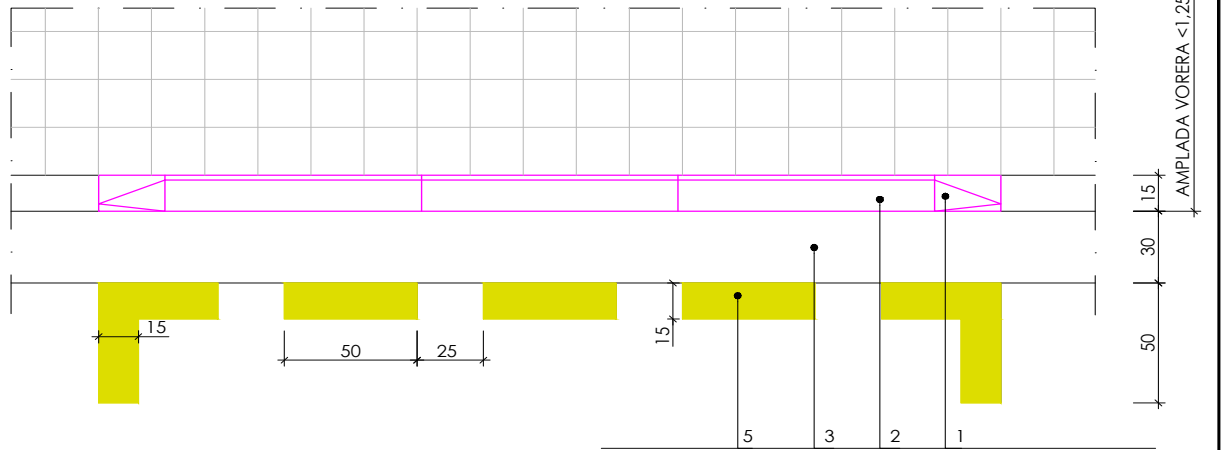
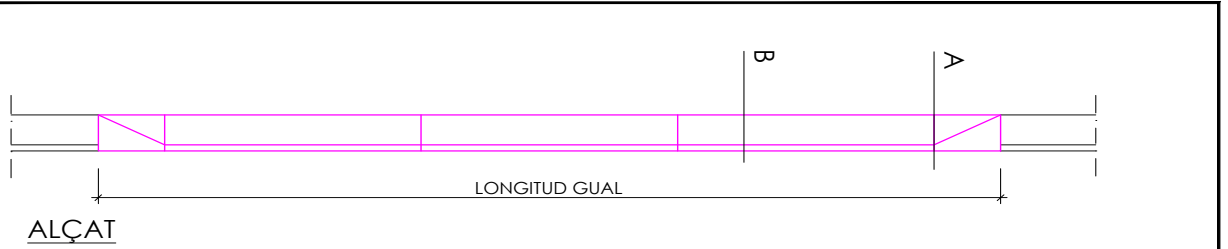

SECCIÓNS DETALL
E 1/20

- 1 PEÇA DE GRANIT DE 25x15x28cm
- 2 PEÇA DE GRANIT DE 25x15x100 XAFRANAT
- 3 RIGOLA DE FORMIGÓ HM-25
- 4 FORMIGÓ HM-25
- 5 PINTURA BICOMPONENT GUAL COLOR GROC (UNE-48103 ref. B-502)

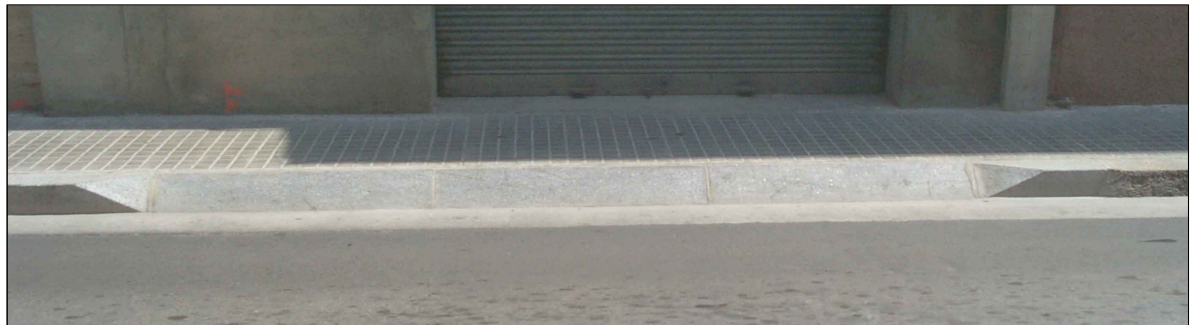

Ajuntament de Mollet del Vallès
Serveis territorials
Secció d'Obres i Infraestructures

Gual Vehicles "MOLLET 15"
per voreres <1,90m

Autor
Normativa

Serveis tècnics municipals
OM/2008 Garratges i Aparcaments

escala	actualització
1/25	27/10/2025
ubicació	número
a tot el municipi	

GU-01



AJUNTAMENT DE MOLLET DEL VALLÈS

Codi Segur de Verificació: FNCA CE7T 27AE JH9Q JDM7

Memòria tècnica Maria Escarré - SEFYCU 229183

La comprovació de l'autenticitat d'aquest document i resta de la informació està disponible a <https://eserveis.molletvalles.cat/>

Pàg. 196 de 266



SIGNAT PER

Arquitecte tècnic
MATEU NAVARRO MASTIP
25/5/2026



Ajuntament de
Mollet del Vallès

NIF: P0812300B

Obres i infraestructures

Expedient 191325E

lunes, 27 de octubre de 2025, 14:03:06

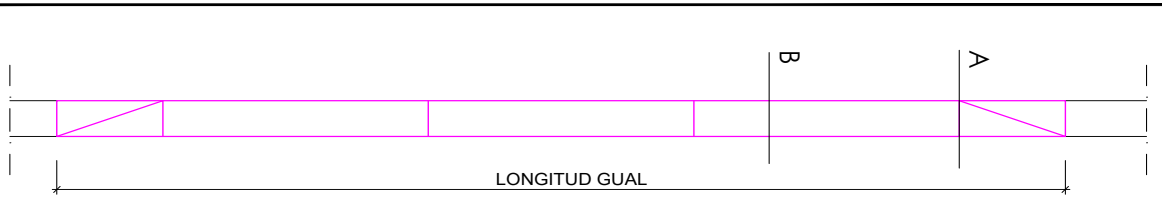

ALÇAT

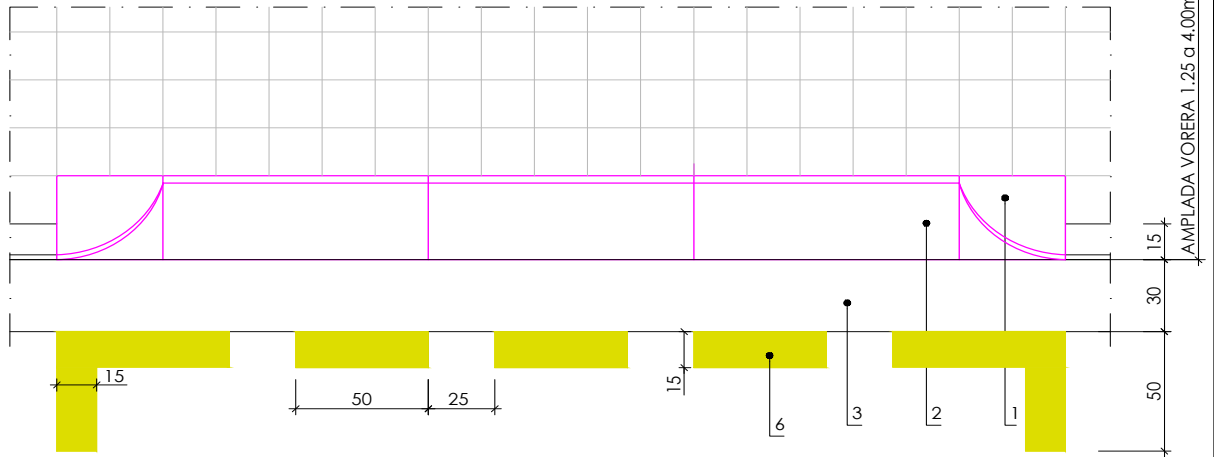

PLANTA

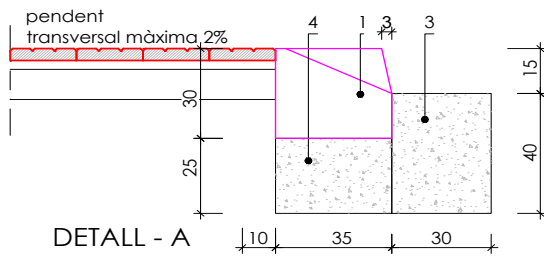

DETALL - A

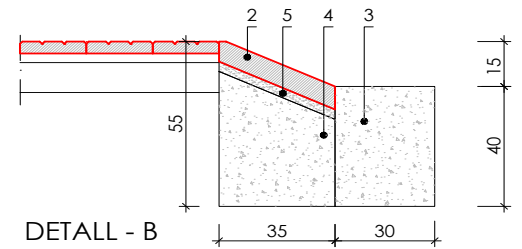

DETALL - B

SECCIONS DETALL
E 1/20

- 1 PEÇA DE GRANIT DE 40x35x30cm
- 2 PEÇA DE GRANIT DE 7cm DE GRUIX
- 3 RIGOLA DE FORMIGÓ HM-25
- 4 FORMIGÓ HM-25
- 5 MORTER DE CIMENT M-10
- 6 PINTURA BICOMPONENT GUAL COLOR GROC (UNE-48103 ref. B-502)

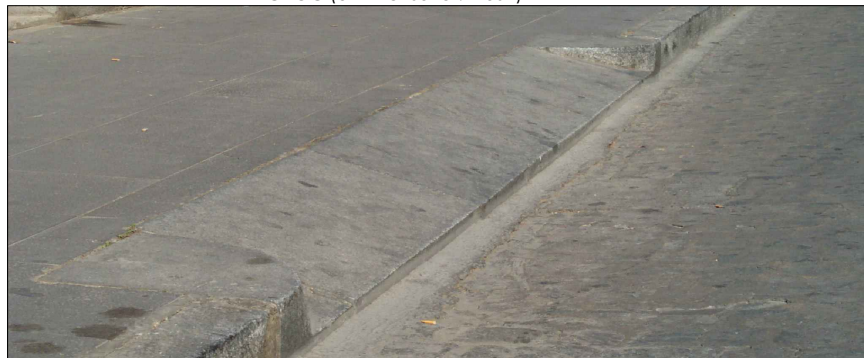

\\ajuntament\servicio\obres\oficina_anul·lacio\00_obra\000_criteris_urbanitzaci\10_01ves_espai_public_ci_mollet_02\2=guia_vehiculos_urbanitzaci\mod.dwg



Ajuntament de Mollet del Vallès
Serveis territorials
Secció d'Obres i Infraestructures

Gual Vehicles "MOLLET 35"
per voreres DE 1,90 a 4,00m

Autor
Normativa

Serveis tècnics municipals
OM/2008 Garratges i Aparcaments

escala	actualització
1/25	27/10/2025
ubicació	número
a tot el municipi	

GU-02



AJUNTAMENT DE MOLLET DEL VALLÈS

Codi Segur de Verificació: FNCA CE7T 27AE JH9Q JDM7

Memòria tècnica Maria Escarré - SEFYCU 229183

La comprovació de l'autenticitat d'aquest document i resta de la informació està disponible a <https://eserveis.molletvalles.cat/>



SIGNAT PER

Arquitecte tècnic
MATEU NAVARRO MASTIP
25/5/2026



Ajuntament de
Mollet del Vallès

NIF: P0812300B

Obres i infraestructures

Expedient 191325E



SIGNAT PER

Cap de Servei de Regeneració Urbana i Projectes
Urbans
ALEXANDRE MARCH RAURELL
25/5/2026

lunes, 27 de octubre de 2025, 16:04:57

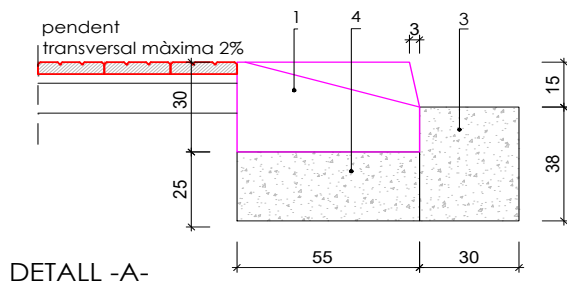
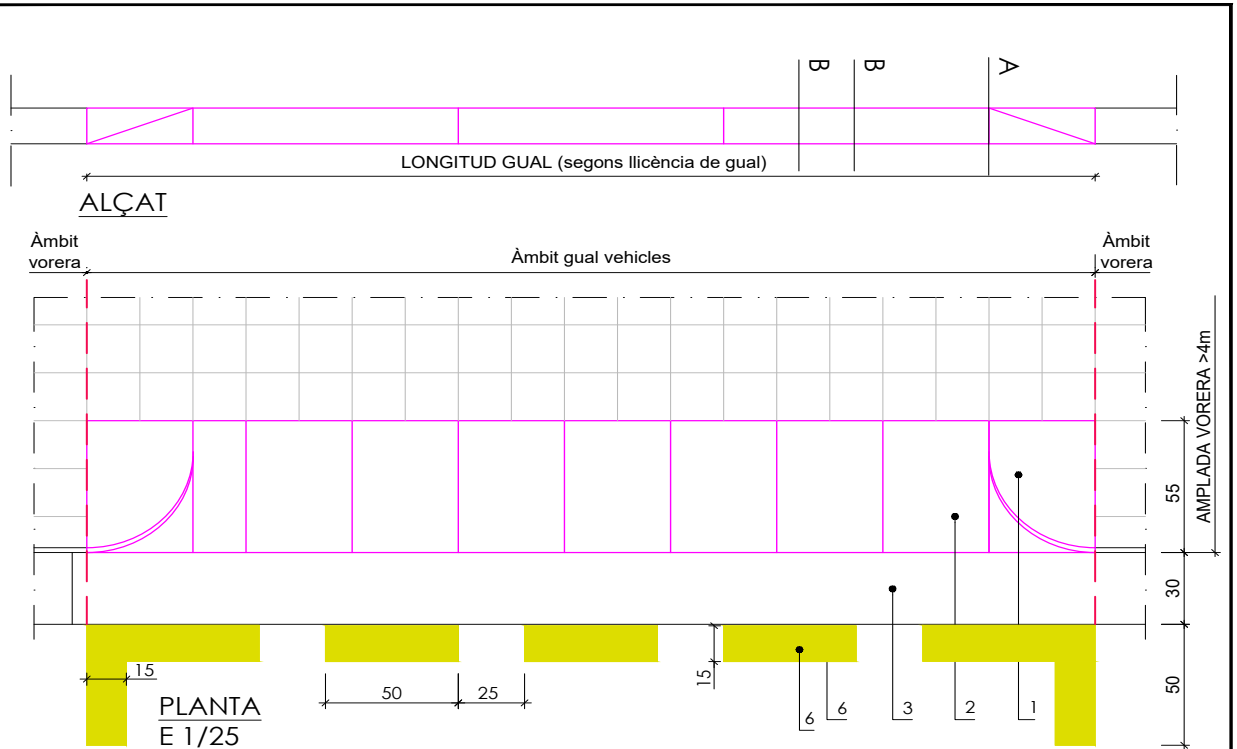

DETALL -A-

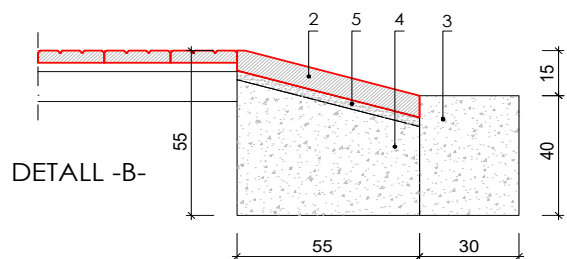

SECCIONS DETALL
E 1/20

- 1 PEÇA DE GRANIT DE 40x55x30cm
- 2 PEÇA DE GRANIT DE 7cm DE GRUIX
- 3 RIGOLA DE FORMIGÓ HM-25
- 4 FORMIGÓ HM-25
- 5 MORTER DE CIMENT M-10
- 6 PINTURA BICOMPONENT GUAL COLOR GROC (UNE-48103 ref. B-502)

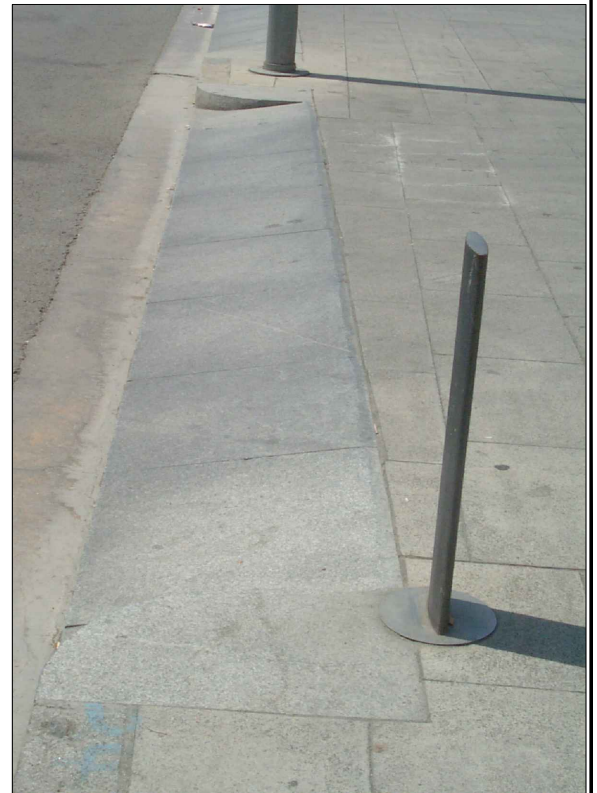

\\Ajuntament\servicio\obres\oficina_anul·lectura\00_obres\000_criteris_urbanitzaci310_01res_apari·publici_ci_mollet_v2\2-cuents_vehicula\gual_vehicula_modi.dwg



Ajuntament de Mollet del Vallès
Serveis territorials
Secció d'Obres i Infraestructures

Gual Vehicles "MOLLET 55"
per voreres >4,00m

Autor
Normativa

OM/2008 Garratges i Aparcaments

escala	actualització
1/25	27/10/2025
ubicació	número
a tot el municipi	

GU-03



AJUNTAMENT DE MOLLET DEL VALLÈS

Codi Segur de Verificació: FNCA CE7T 27AE JH9Q JDM7

Memòria tècnica Maria Escarré - SEFYCU 229183

La comprovació de l'autenticitat d'aquest document i resta de la informació està disponible a <https://eserveis.molletvalles.cat/>

Pàg. 198 de 266



SIGNAT PER

Arquitecte tècnic
MATEU NAVARRO MASTIP
25/5/2026



Ajuntament de
Mollet del Vallès

NIF: P0812300B

Obres i infraestructures

Expedient 191325E

III PLEC DE CONDICIONS



SIGNAT PER

Cap de Servei de Regeneració Urbana i Projectes
Urbans
ALEXANDRE MARCH RAURELL
25/5/2026



AJUNTAMENT DE MOLLET DEL VALLÈS

Codi Segur de Verificació: FNCA CE7T 27AE JH9Q JDM7

Memòria tècnica Maria Escarré - SEFYCU 229183

La comprovació de l'autenticitat d'aquest document i resta de la informació està disponible a <https://eserveis.molletvalles.cat/>

Pàg. 199 de 266



SIGNAT PER

Arquitecte tècnic
MATEU NAVARRO MASTIP
25/5/2026Ajuntament de
Mollet del Vallès

NIF: P0812300B

Obres i infraestructures

Expedient 191325E

Pressupost Reasfaltat Carrer Maria Escarré. Ajuntament de Mollet de Vallès

I PARTIDES D'OBRA SENYALITZACIÓ**IB PROTECCIONS I SENYALITZACIÓ****IBA SENYALITZACIÓ HORIZONTAL****IBA1 MARQUES LONGITUDINALS****0.- ELEMENTS QUE CONTEMPLA EL PLEC**

IBA1UVD2, IBA1UVD6, IBA1UVD1.

1.- DEFINICIÓ I CONDICIONS DE LES PARTIDES D'OBRA EXECUTADES

Pintat sobre paviment de marques vials, formant línies o signes, amb finalitats informatives i reguladores del trànsit.

S'han considerat les marques següents:

- Marques longitudinals

S'han considerat els llocs d'aplicació següents:

- Vials públics

- Vials privats

L'execució de la unitat d'obra inclou les operacions següents:

- Preparació de la superfície existent

- Replanteig i premarcat

- Aplicació de la marca vial

- Proteccions provisionals durant l'aplicació i el temps d'assecat

CONDICIONS GENERALS:

Les marques vials utilitzades seran, d'acord amb la norma UNE-EN 1436, dels següents tipus:

- En funció de la seva vida útil:

- Permanents (P)

- Temporals (T)

- En funció de la visibilitat nocturna o propietats de retrorreflexió:

- Tipus 0 (NR): no retrorreflectants

- Tipus I (R): retrorreflectants en sec

- Tipus II (RW): retrorreflectants en sec i amb humitat

- Tipus II (RR): retrorreflectants en sec, amb humitat i amb pluja

- En funció de les seves propietats de resistència al lliscament:

- Estructurades (E)

- No estructurades (NE)

- En funció d'altres usos especials:

- Sonores (S)

- Fàcils d'eliminar (F)

- De emmarcar (B)

- Emmascaradora (M)

- En forma de tauler d'escacs (D)

- En funció de la forma d'aplicació:

- Marques vials "in situ"

- Marques vials prefabricades

La marca vial o sistema de senyalització horitzontal estarà formada per un material base i en el seu cas, unes addicions de materials de pre-barrejat i/o de post-barrejat en les proporcions indicades a les instruccions d'aplicació del sistema.

El material base estarà constituït per pintures, plàstics en fred o per termoplàstics.

Els requisits essencials de les marques vials; visibilitat nocturna, visibilitat diürna, resistència al lliscament i color, han de complir les especificacions de la UNE-EN 1436 i es determinaran amb els mètodes establerts en aquesta norma.

Les marques tindran el color, forma, dimensions i ubicació indicades a la DT.

Han de tenir les vores netes i ben perfilades.

La capa de pintura ha de ser clara, uniforme i duradera.

Dosificació estàndard del material base per a marques vials permanents:

- Pintures: 720 g/m²

- Termoplàstics en capa fina: 3000 g/m²

- Termoplàstics en capa gruixuda: 5000 g/m²

- Plàstics en fred en dos components en capa fina: 1000 g/m²

- Plàstics en fred en dos components en capa gruixuda: 3000 g/m²

Toleràncies d'execució:

- Replanteig: ± 3,0 cm

- Dosificació de pintura i microesferes: - 0%, + 20%

Pàgina: 1



SIGNAT PER

Cap de Servei de Regeneració Urbana i Projectes
Urbans
ALEXANDRE MARCH RAURELL
25/5/2026

AJUNTAMENT DE MOLLET DEL VALLÈS

Codi Segur de Verificació: FNCA CE7T 27AE JH9Q JDM7

Memòria tècnica Maria Escarré - SEFYCU 229183La comprovació de l'autenticitat d'aquest document i resta de la informació està disponible a <https://eserveis.molletvalles.cat/>

Pàg. 200 de 266



SIGNAT PER

Arquitecte tècnic
MATEU NAVARRO MASIP
25/5/2026Ajuntament de
Mollet del Vallès

NIF: P0812300B

Obres i infraestructures

Expedient 191325E

Pressupost Reasfaltat Carrer Maria Escarré. Ajuntament de Mollet de Vallès

MARQUES VIALS RETRORREFLECTANTS:

El material base de la marca vial portarà incorporades, per pre-barrejat i/o post-barrejat, microesferes de vidre que li conferiran el caràcter retrorreflectant.

La retrorreflexió de la marca vial en condicions d'humitat o de pluja es podrà reforçar mitjançant propietats especials en la seva textura superficial, microesferes de vidre gruixudes, o altres mitjans.

Dosificació estàndard de microesferes de vidre i càrregues antilliscants de post-barrejat afegides al material base:

- Pintures: 480 g/m²
- Termoplàstics en capa fina: 500 g/m²
- Termoplàstics en capa gruixuda: 500 g/m²
- Plàstics en fred en dos components en capa fina: 500 g/m²
- Plàstics en fred en dos components en capa gruixuda: 500 g/m²

MARQUES VIALS EN CARRETERES:

Les marques vials utilitzades a la xarxa de carreteres de l'Estat seran, d'acord amb la norma UNE-EN 1436, dels següents tipus:

- En funció de la seva vida útil:
- Permanents (P): de color blanc, utilitzades en la senyalització horitzontal de carreteres amb trànsit convencional.
- En funció de la visibilitat nocturna o propietats de retrorreflexió:
- Tipus II (RW): marca vial no estructurada dissenyada per a mantenir la retrorreflexió en sec i amb humitat.
- Tipus II (RR): marca vial estructurada o no, dissenyada per a mantenir la retrorreflexió en sec, amb humitat i pluja.
- En funció d'altres usos especials:
- Sonores (S): marca vial amb ressaltos que produeix efectes sonors i mecànics (vibracions). Seran permanents i de tipus II (RR).
- De emmarcar (B): marca vial permanent de color negre, utilitzada a l'emmarc de marques vials per a millorar el seu contrast.
- En forma de taulell d'escacs (D): marca vial permanent de color vermell, utilitzada per a senyalització d'accés a un llit de frenada.

Els requisits de comportament de les marques vials compliran amb les característiques especificades a la taula 700.2a del PG 3 vigent, per a les de color blanc i a les taules 700.2.b i 700.2.c per a les de color negre i vermell respectivament.

La marca vial tindrà la classe de durabilitat adequada a les característiques de la carretera a la que s'ha d'aplicar. En funció del factor de desgast, calculat segons les especificacions de l'article 700.3.4.1 del PG 3 vigent, la durabilitat dels requisits, assajada d'acord amb la norma UNE-EN 13197, complirà:

- Marques vials de colors blanc i negre: classes P5, P6 o P7
- Marques vials de color vermell: >= classe P4

El material base de la marca vial i la seva forma d'aplicació seran compatibles amb el suport sobre el que s'ha d'aplicar:

- En actuacions de repintat: complirà els criteris de compatibilitat amb la marca vial existent, d'acord amb la taula 700.9 del PG 3 vigent.

- En aplicacions sobre paviment nou: serà conforme amb els criteris establerts a la taula 700.10 del PG 3 vigent.

Els requisits de comportament de les marques vials, durant el període de garantia, han de complir amb les característiques especificades a la taula 700.11 del PG 3 vigent, per a les de color blanc i a les taules 700.2.b i 700.2.c per a les de color negre i vermell respectivament.

2.- CONDICIONS DEL PROCÉS D'EXECUCIÓ

S'ha de treballar a una temperatura entre 5° i 40°C i amb vents inferiors a 25 km/h.

No podrà aplicar-se la marca vial:

- Quan la temperatura del substrat no superi almenys en 3°C al punt de rosada.
- Quan el paviment estigui humit.

Abans de començar les feines, la DF ha d'aprovar l'equip, les mesures de protecció del trànsit i les senyalitzacions auxiliars.

No s'iniciaran obres que afectin a la lliure circulació sense haver col·locat la corresponent senyalització, abalisament i, en el seu cas, defenses. La seva forma, suport, colors, pictogrames i dimensions es correspondran amb l'establert a la Norma de Carreteres 8.3.- IC i catàleg d'Elements de Senyalització, Abalisament i Defensa per a circulació vial.

L'aplicació de la marca vial es realitzarà d'acord amb les instruccions del sistema de senyalització vial horitzontal, subministrat pel fabricant, que inclouran com a mínim:

- Identificació del fabricant
- Dosificacions
- Tipus i proporcions de materials de post-barrejat, en el seu cas
- Necessitat o no de microesferes de vidre de pre-barrejat

La maquinària i equips de posada en obra de marques vials compliran els requisits que estableix l'article 700.5 del PG 3 vigent i es classificaran i caracteritzaran segons el que especifica la norma UNE 135277-1.

El compliment d'aquests requisits s'haurà d'acreditar mitjançant la presentació de la declaració del contractista, que per a cada màquina a utilitzar ha d'incloure la següent informació, d'acord amb la norma UNE 135277-1:

- Fitxa tècnica de cada màquina
- Requisits associats a cada classe de màquina
- Identificació dels elements de la màquina

Abans del començament de cada unitat d'obra, inclosos amples diferents de línies i per a cada equip, s'ha de procedir, sota la supervisió de la DF, a l'ajust de la maquinària per a determinar els paràmetres d'aplicació d'acord amb el que especifica la norma UNE 135277-1, i s'eleva a acta de cada un dels ajustos realitzats.

Pàgina: 2



AJUNTAMENT DE MOLLET DEL VALLÈS

Codi Segur de Verificació: FNCA CE7T 27AE JH9Q JDM7

Memòria tècnica Maria Escarré - SEFYCU 229183La comprovació de l'autenticitat d'aquest document i resta de la informació està disponible a <https://eserveis.molletvalles.cat/>

Pàg. 201 de 266



SIGNAT PER

Arquitecte tècnic
MATEU NAVARRO MASIP
25/5/2026Ajuntament de
Mollet del Vallès

NIF: P0812300B

Obres i infraestructures

Expedient 191325E

Pressupost Reasfaltat Carrer Maria Escarré. Ajuntament de Mollet de Vallès



SIGNAT PER

Cap de Servei de Regeneració Urbana i Projectes
Urbans
ALEXANDRE MARCH RAURELL
25/5/2026

S'han de preveure sistemes de drenatge per a evitar que les marques vials aplicades siguin la causa de la formació d'una pel·lícula d'aigua sobre el paviment.
La superfície on s'ha d'aplicar la pintura ha d'estar neta, sense materials no adherits i completament seca.
Quan el sistema de senyalització vial horitzontal no sigui compatible amb el substrat (paviment o marca vial antiga), es procedirà a l'esborrat de la marca vial existent, o a l'aplicació d'una imprimació o d'un tractament superficial adequat, segons el parer de la DF, per a garantir aquesta compatibilitat.
En el cas de superfícies de formigó, no han de quedar restes de productes o materials utilitzats per al curat del formigó.
Quan el factor de luminància del paviment sigui $> 0,15$, segons UNE-EN 1436, s'emmarcarà la marca vial amb una marca d'emmarcar pintada a banda i banda amb un ample igual a la meitat del corresponent a la marca vial existent.
Si la superfície a pintar és un morter o formigó, no presentarà eflorescències, ni reaccions alcalines.
Si la superfície on s'aplica la pintura és llisa i no té prou adherència amb la pintura, s'ha de fer un tractament per a donar-li un grau d'adherència suficient.
Si la superfície presenta defectes o forats, s'han de corregir abans d'aplicar la pintura, utilitzant material del mateix tipus que el paviment existent.
Abans d'aplicar la pintura s'ha de fer un replanteig topogràfic, que serà aprovat per la DF.
S'han de protegir les marques del trànsit durant el procés inicial d'assecat.

3.- UNITAT I CRITERIS D'AMIDAMENT

MARQUES LONGITUDINALS:

m de llargària pintada, d'acord amb les especificacions de la DT i mesurat en l'eix de la marca sobre el paviment.
Aquesta partida inclou les operacions auxiliars de neteja i acondicionament del paviment a pintar.

4.- NORMATIVA DE COMPLIMENT OBLIGATORI

VIALS PÚBLICS:

- * Orden de 6 de febrero de 1976 por la que se aprueba el Pliego de prescripciones técnicas generales para obras de carreteras y puentes (PG 3/75)
- * Orden FOM/2523/2014, de 12 de diciembre, por la que se actualizan determinados artículos del pliego de prescripciones técnicas generales para obras de carreteras y puentes, relativos a materiales básicos, a firmes y pavimentos, y a señalización, balizamiento y sistemas de contención de vehículos.
- Orden de 16 de julio de 1987 por la que se aprueba la Norma 8.2-IC Marcas Viales, de la Instrucción de carreteras.
- * Guía para el proyecto y ejecución de obras de señalización horizontal
- * UNE-EN 1436:2009+A1:2009 Materiales para señalización vial horizontal. Comportamiento de las marcas viales aplicadas sobre la calzada.

VIALS PRIVATS:

No hi ha normativa de compliment obligatori.

IB PROTECCIONS I SENYALITZACIÓ

IBA SENYALITZACIÓ HORIZONTAL

IBA2 MARQUES TRANSVERSALS

0.- ELEMENTS QUE CONTEMPLA EL PLEC

IBA2UVD6.

1.- DEFINICIÓ I CONDICIONS DE LES PARTIDES D'OBRA EXECUTADES

Pintat sobre paviment de marques vials, formant línies o signes, amb finalitats informatives i reguladores del trànsit.

S'han considerat les marques següents:

- Marques transversals

S'han considerat els llocs d'aplicació següents:

- Vials públics

- Vials privats

L'execució de la unitat d'obra inclou les operacions següents:

- Preparació de la superfície existent

- Replanteig i premarcat

- Aplicació de la marca vial

Pàgina: 3



AJUNTAMENT DE MOLLET DEL VALLÈS

Codi Segur de Verificació: FNCA CE7T 27AE JH9Q JDM7

Memòria tècnica Maria Escarré - SEFYCU 229183

La comprovació de l'autenticitat d'aquest document i resta de la informació està disponible a <https://eserveis.molletvalles.cat/>

Pàg. 202 de 266



SIGNAT PER

Arquitecte tècnic
MATEU NAVARRO MASIP
25/5/2026Ajuntament de
Mollet del Vallès

NIF: P0812300B

Obres i infraestructures

Expedient 191325E

Pressupost Reasfaltat Carrer Maria Escarré. Ajuntament de Mollet de Vallès

- Proteccions provisionals durant l'aplicació i el temps d'assecat

CONDICIONS GENERALS:

Les marques vials utilitzades seran, d'acord amb la norma UNE-EN 1436, dels següents tipus:

- En funció de la seva vida útil:
- Permanents (P)
- Temporals (T)
- En funció de la visibilitat nocturna o propietats de retrorreflexió:
- Tipus 0 (NR): no retrorreflectants
- Tipus I (R): retrorreflectants en sec
- Tipus II (RW): retrorreflectants en sec i amb humitat
- Tipus II (RR): retrorreflectants en sec, amb humitat i amb pluja
- En funció de les seves propietats de resistència al lliscament:
- Estructurades (E)
- No estructurades (NE)
- En funció d'altres usos especials:
- Sonores (S)
- Fàcils d'eliminar (F)
- De emmarcar (B)
- Emmascaradora (M)
- En forma de tauler d'escacs (D)
- En funció de la forma d'aplicació:
- Marques vials "in situ"
- Marques vials prefabricades

La marca vial o sistema de senyalització horitzontal estarà formada per un material base i en el seu cas, unes addicions de materials de pre-barrejat i/o de post-barrejat en les proporcions indicades a les instruccions d'aplicació del sistema.

El material base estarà constituït per pintures, plàstics en fred o per termoplàstics.

Els requisits essencials de les marques vials; visibilitat nocturna, visibilitat diürna, resistència al lliscament i color, han de complir les especificacions de la UNE-EN 1436 i es determinaran amb els mètodes establerts en aquesta norma.

Les marques tindran el color, forma, dimensions i ubicació indicades a la DT.

Han de tenir les vores netes i ben perfilades.

La capa de pintura ha de ser clara, uniforme i duradera.

Dosificació estàndard del material base per a marques vials permanents:

- Pintures: 720 g/m²
- Termoplàstics en capa fina: 3000 g/m²
- Termoplàstics en capa gruixuda: 5000 g/m²
- Plàstics en fred en dos components en capa fina: 1000 g/m²
- Plàstics en fred en dos components en capa gruixuda: 3000 g/m²
- Toleràncies d'execució:
- Replanteig: ± 3,0 cm
- Dosificació de pintura i microesferes: - 0%, + 20%

MARQUES VIALS RETRORREFLECTANTS:

El material base de la marca vial portarà incorporades, per pre-barrejat i/o post-barrejat, microesferes de vidre que li conferiran el caràcter retrorreflectant.

La retrorreflexió de la marca vial en condicions d'humitat o de pluja es podrà reforçar mitjançant propietats especials en la seva textura superficial, microesferes de vidre gruixudes, o altres mitjans.

Dosificació estàndard de microesferes de vidre i càrregues antilliscants de post-barrejat afegides al material base:

- Pintures: 480 g/m²
- Termoplàstics en capa fina: 500 g/m²
- Termoplàstics en capa gruixuda: 500 g/m²
- Plàstics en fred en dos components en capa fina: 500 g/m²
- Plàstics en fred en dos components en capa gruixuda: 500 g/m²

MARQUES VIALS EN CARRETERES:

Les marques vials utilitzades a la xarxa de carreteres de l'Estat seran, d'acord amb la norma UNE-EN 1436, dels següents tipus:

- En funció de la seva vida útil:
- Permanents (P): de color blanc, utilitzades en la senyalització horitzontal de carreteres amb trànsit convencional.
- En funció de la visibilitat nocturna o propietats de retrorreflexió:
- Tipus II (RW): marca vial no estructurada dissenyada per a mantenir la retrorreflexió en sec i amb humitat.
- Tipus II (RR): marca vial estructurada o no, dissenyada per a mantenir la retrorreflexió en sec, amb humitat i pluja.
- En funció d'altres usos especials:
- Sonores (S): marca vial amb ressals que produeix efectes sonors i mecànics (vibracions). Seran permanents i de tipus II (RR).
- De emmarcar (B): marca vial permanent de color negre, utilitzada a l'emmarc de marques vials per a millorar el seu contrast.
- En forma de taulell d'escacs (D): marca vial permanent de color vermell, utilitzada per a senyalització d'accés a un lliat de frenada.

Pàgina: 4



SIGNAT PER

Cap de Servei de Regeneració Urbana i Projectes
Urbans
ALEXANDRE MARCH RAURELL
25/5/2026

AJUNTAMENT DE MOLLET DEL VALLÈS

Codi Segur de Verificació: FNCA CE7T 27AE JH9Q JDM7

Memòria tècnica Maria Escarré - SEFYCU 229183La comprovació de l'autenticitat d'aquest document i resta de la informació està disponible a <https://eserveis.molletvalles.cat/>

Pàg. 203 de 266



SIGNAT PER

Arquitecte tècnic
MATEU NAVARRO MASIP
25/5/2026Ajuntament de
Mollet del Vallès

NIF: P0812300B

Obres i infraestructures

Expedient 191325E

Pressupost Reasfaltat Carrer Maria Escarré. Ajuntament de Mollet de Vallès

Els requisits de comportament de les marques vials compliran amb les característiques especificades a la taula 700.2a del PG 3 vigent, per a les de color blanc i a les taules 700.2.b i 700.2.c per a les de color negre i vermell respectivament. La marca vial tindrà la classe de durabilitat adequada a les característiques de la carretera a la que s'ha d'aplicar. En funció del factor de desgast, calculat segons les especificacions de l'article 700.3.4.1 del PG 3 vigent, la durabilitat dels requisits, assajada d'acord amb la norma UNE-EN 13197, complirà:

- Marques vials de colors blanc i negre: classes P5, P6 o P7
- Marques vials de color vermell: >= classe P4

El material base de la marca vial i la seva forma d'aplicació seran compatibles amb el suport sobre el que s'ha d'aplicar:

- En actuacions de repintat: complirà els criteris de compatibilitat amb la marca vial existent, d'acord amb la taula 700.9 del PG 3 vigent.
- En aplicacions sobre paviment nou: serà conforme amb els criteris establerts a la taula 700.10 del PG 3 vigent.

Els requisits de comportament de les marques vials, durant el període de garantia, han de complir amb les característiques especificades a la taula 700.11 del PG 3 vigent, per a les de color blanc i a les taules 700.2.b i 700.2.c per a les de color negre i vermell respectivament.

2.- CONDICIONS DEL PROCÉS D'EXECUCIÓ

S'ha de treballar a una temperatura entre 5° i 40°C i amb vents inferiors a 25 km/h.

No podrà aplicar-se la marca vial:

- Quan la temperatura del substrat no superi almenys en 3°C al punt de rosada.
- Quan el paviment estigui humit.

Abans de començar les feines, la DF ha d'aprovar l'equip, les mesures de protecció del trànsit i les senyalitzacions auxiliars.

No s'iniciaran obres que afectin a la lliure circulació sense haver col·locat la corresponent senyalització, abalisament i, en el seu cas, defenses. La seva forma, suport, colors, pictogrames i dimensions es correspondran amb l'establert a la Norma de Carreteres 8.3.- IC i catàleg d'Elements de Senyalització, Abalisament i Defensa per a circulació vial.

L'aplicació de la marca vial es realitzarà d'acord amb les instruccions del sistema de senyalització vial horitzontal, subministrat pel fabricant, que inclouran com a mínim:

- Identificació del fabricant
- Dosificacions
- Tipus i proporcions de materials de post-barrejat, en el seu cas
- Necessitat o no de microesferes de vidre de pre-barrejat

La maquinària i equips de posada en obra de marques vials compliran els requisits que estableix l'article 700.5 del PG 3 vigent i es classificaran i caracteritzaran segons el que especifica la norma UNE 135277-1.

El compliment d'aquests requisits s'haurà d'acreditar mitjançant la presentació de la declaració del contractista, que per a cada màquina a utilitzar ha d'incloure la següent informació, d'acord amb la norma UNE 135277-1:

- Fitxa tècnica de cada màquina
- Requisits associats a cada classe de màquina
- Identificació dels elements de la màquina

Abans del començament de cada unitat d'obra, inclosos amples diferents de línies i per a cada equip, s'ha de procedir, sota la supervisió de la DF, a l'ajust de la maquinària per a determinar els paràmetres d'aplicació d'acord amb el que especifica la norma UNE 135277-1, i s'eleva a acta de cada un dels ajustos realitzats.

S'han de preveure sistemes de drenatge per a evitar que les marques vials aplicades siguin la causa de la formació d'una pel·lícula d'aigua sobre el paviment.

La superfície on s'ha d'aplicar la pintura ha d'estar neta, sense materials no adherits i completament seca.

Quan el sistema de senyalització vial horitzontal no sigui compatible amb el substrat (paviment o marca vial antiga), es procedirà a l'esborrat de la marca vial existent, o a l'aplicació d'una imprimació o d'un tractament superficial adequat, segons el parer de la DF, per a garantir aquesta compatibilitat.

En el cas de superfícies de formigó, no han de quedar restes de productes o materials utilitzats per al curat del formigó.

Quan el factor de luminància del paviment sigui > 0,15, segons UNE-EN 1436, s'emmarcarà la marca vial amb una marca d'emmarcar pintada a banda i banda amb un ample igual a la meitat del corresponent a la marca vial existent.

Si la superfície a pintar és un morter o formigó, no presentarà eflorescències, ni reaccions alcalines.

Si la superfície on s'aplica la pintura és llisa i no té prou adherència amb la pintura, s'ha de fer un tractament per a donar-li un grau d'adherència suficient.

Si la superfície presenta defectes o forats, s'han de corregir abans d'aplicar la pintura, utilitzant material del mateix tipus que el paviment existent.

Abans d'aplicar la pintura s'ha de fer un replanteig topogràfic, que serà aprovat per la DF.

S'han de protegir les marques del trànsit durant el procés inicial d'assecat.

3.- UNITAT I CRITERIS D'AMIDAMENT

MARQUES TRANSVERSALS:

m de llargària pintada, d'acord amb les especificacions de la DT i mesurat en l'eix de la marca sobre el paviment.

Aquesta partida inclou les operacions auxiliars de neteja i acondicionament del paviment a pintar.

FAIXES PER A PAS DE VIANANTS:

m2 de superfície pintada, segons les especificacions de la DT, mesurant la superfície realment executada sobre el paviment.

Aquesta partida inclou les operacions auxiliars de neteja i acondicionament del paviment a pintar.

Pàgina: 5



SIGNAT PER

Cap de Servei de Regeneració Urbana i Projectes
Urbans
ALEXANDRE MARCH RAURELL
25/5/2026

AJUNTAMENT DE MOLLET DEL VALLÈS

Codi Segur de Verificació: FNCA CE7T 27AE JH9Q JDM7

Memòria tècnica Maria Escarré - SEFYCU 229183

La comprovació de l'autenticitat d'aquest document i resta de la informació està disponible a <https://eserveis.molletvalles.cat/>

Pàg. 204 de 266



SIGNAT PER

Arquitecte tècnic
MATEU NAVARRO MASTIP
25/5/2026



Ajuntament de
Mollet del Vallès

NIF: P0812300B

Obres i infraestructures

Expedient 191325E

Pressupost Reasfaltat Carrer Maria Escarré. Ajuntament de Mollet de Vallès

4.- NORMATIVA DE COMPLIMENT OBLIGATORI

VIALS PÚBLICS:

- * Orden de 6 de febrero de 1976 por la que se aprueba el Pliego de prescripciones técnicas generales para obras de carreteras y puentes (PG 3/75)
- * Orden FOM/2523/2014, de 12 de diciembre, por la que se actualizan determinados artículos del pliego de prescripciones técnicas generales para obras de carreteras y puentes, relativos a materiales básicos, a firmes y pavimentos, y a señalización, balizamiento y sistemas de contención de vehículos.
- Orden de 16 de julio de 1987 por la que se aprueba la Norma 8.2-IC Marcas Viales, de la Instrucción de carreteras.
- * Guía para el proyecto y ejecución de obras de señalización horizontal
- * UNE-EN 1436:2009+A1:2009 Materiales para señalización vial horizontal. Comportamiento de las marcas viales aplicadas sobre la calzada.

VIALS PRIVATS:

No hi ha normativa de compliment obligatori.



SIGNAT PER

Cap de Servei de Regeneració Urbana i Projectes
Urbans
ALEXANDRE MARCH RAURELL
25/5/2026

IB PROTECCIONS I SENYALITZACIÓ

IBA SENYALITZACIÓ HORIZONTAL

IBA3 MARQUES SUPERFICIALS

0.- ELEMENTS QUE CONTEMPLA EL PLEC

IBA3UV41, IBA3UV31, IBA3UW10.

1.- DEFINICIÓ I CONDICIONS DE LES PARTIDES D'OBRA EXECUTADES

Pintat sobre paviment de marques vials, formant línies o signes, amb finalitats informatives i reguladores del trànsit.

S'han considerat les marques següents:

- Marques superficials

S'han considerat els llocs d'aplicació següents:

- Vials públics
- Vials privats

L'execució de la unitat d'obra inclou les operacions següents:

- Preparació de la superfície existent
- Replanteig i premarcat
- Aplicació de la marca vial
- Proteccions provisionals durant l'aplicació i el temps d'assecat

CONDICIONS GENERALS:

Les marques vials utilitzades seran, d'acord amb la norma UNE-EN 1436, dels següents tipus:

- En funció de la seva vida útil:
 - Permanents (P)
 - Temporals (T)
- En funció de la visibilitat nocturna o propietats de retrorreflexió:
 - Tipus 0 (NR): no retrorreflectants
 - Tipus I (R): retrorreflectants en sec
 - Tipus II (RW): retrorreflectants en sec i amb humitat
 - Tipus II (RR): retrorreflectants en sec, amb humitat i amb pluja
- En funció de les seves propietats de resistència al lliscament:
 - Estructurades (E)
 - No estructurades (NE)
- En funció d'altres usos especials:
 - Sonores (S)
 - Fàcils d'eliminar (F)
 - De emmarcar (B)
 - Emmascaradora (M)
- En forma de tauler d'escacs (D)
- En funció de la forma d'aplicació:
 - Marques vials "in situ"

Pàgina: 6



AJUNTAMENT DE MOLLET DEL VALLÈS

Codi Segur de Verificació: FNCA CE7T 27AE JH9Q JDM7

Memòria tècnica Maria Escarré - SEFYCU 229183

La comprovació de l'autenticitat d'aquest document i resta de la informació està disponible a <https://eserveis.molletvalles.cat/>

Pàg. 205 de 266



SIGNAT PER

Arquitecte tècnic
MATEU NAVARRO MASIP
25/5/2026Ajuntament de
Mollet del Vallès

NIF: P0812300B

Obres i infraestructures

Expedient 191325E

Pressupost Reasfaltat Carrer Maria Escarré. Ajuntament de Mollet de Vallès

- Marques vials prefabricades

La marca vial o sistema de senyalització horitzontal estarà formada per un material base i en el seu cas, unes addicions de materials de pre-barrejat i/o de post-barrejat en les proporcions indicades a les instruccions d'aplicació del sistema.

El material base estarà constituït per pintures, plàstics en fred o per termoplàstics.

Els requisits essencials de les marques vials; visibilitat nocturna, visibilitat diürna, resistència al lliscament i color, han de complir les especificacions de la UNE-EN 1436 i es determinaran amb els mètodes establerts en aquesta norma.

Les marques tindran el color, forma, dimensions i ubicació indicades a la DT.

Han de tenir les vores netes i ben perfilades.

La capa de pintura ha de ser clara, uniforme i duradera.

Dosificació estàndard del material base per a marques vials permanents:

- Pintures: 720 g/m²
- Termoplàstics en capa fina: 3000 g/m²
- Termoplàstics en capa gruixuda: 5000 g/m²
- Plàstics en fred en dos components en capa fina: 1000 g/m²
- Plàstics en fred en dos components en capa gruixuda: 3000 g/m²

Toleràncies d'execució:

- Replanteig: ± 3,0 cm
- Dosificació de pintura i microesferes: - 0%, + 20%

MARQUES VIALS RETRORREFLECTANTS:

El material base de la marca vial portarà incorporades, per pre-barrejat i/o post-barrejat, microesferes de vidre que li conferiran el caràcter retrorreflectant.

La retrorreflexió de la marca vial en condicions d'humitat o de pluja es podrà reforçar mitjançant propietats especials en la seva textura superficial, microesferes de vidre gruixudes, o altres mitjans.

Dosificació estàndard de microesferes de vidre i càrregues antilliscants de post-barrejat afegides al material base:

- Pintures: 480 g/m²
- Termoplàstics en capa fina: 500 g/m²
- Termoplàstics en capa gruixuda: 500 g/m²
- Plàstics en fred en dos components en capa fina: 500 g/m²
- Plàstics en fred en dos components en capa gruixuda: 500 g/m²

MARQUES VIALS EN CARRETERES:

Les marques vials utilitzades a la xarxa de carreteres de l'Estat seran, d'acord amb la norma UNE-EN 1436, dels següents tipus:

- En funció de la seva vida útil:
- Permanents (P): de color blanc, utilitzades en la senyalització horitzontal de carreteres amb trànsit convencional.
- En funció de la visibilitat nocturna o propietats de retrorreflexió:
- Tipus II (RW): marca vial no estructurada dissenyada per a mantenir la retrorreflexió en sec i amb humitat.
- Tipus II (RR): marca vial estructurada o no, dissenyada per a mantenir la retrorreflexió en sec, amb humitat i pluja.
- En funció d'altres usos especials:
- Sonores (S): marca vial amb ressalts que produeix efectes sonors i mecànics (vibracions). Seran permanents i de tipus II (RR).
- De emmarcar (B): marca vial permanent de color negre, utilitzada a l'emmarc de marques vials per a millorar el seu contrast.
- En forma de taulell d'escacs (D): marca vial permanent de color vermell, utilitzada per a senyalització d'accés a un lliat de frenada.

Els requisits de comportament de les marques vials compliran amb les característiques especificades a la taula 700.2a del PG 3 vigent, per a les de color blanc i a les taules 700.2.b i 700.2.c per a les de color negre i vermell respectivament.

La marca vial tindrà la classe de durabilitat adequada a les característiques de la carretera a la que s'ha d'aplicar. En funció del factor de desgast, calculat segons les especificacions de l'article 700.3.4.1 del PG 3 vigent, la durabilitat dels requisits, assajada d'acord amb la norma UNE-EN 13197, complirà:

- Marques vials de colors blanc i negre: classes P5, P6 o P7
- Marques vials de color vermell: >= classe P4

El material base de la marca vial i la seva forma d'aplicació seran compatibles amb el suport sobre el que s'ha d'aplicar:

- En actuacions de repintat: complirà els criteris de compatibilitat amb la marca vial existent, d'acord amb la taula 700.9 del PG 3 vigent.

- En aplicacions sobre paviment nou: serà conforme amb els criteris establerts a la taula 700.10 del PG 3 vigent.

Els requisits de comportament de les marques vials, durant el període de garantia, han de complir amb les característiques especificades a la taula 700.11 del PG 3 vigent, per a les de color blanc i a les taules 700.2.b i 700.2.c per a les de color negre i vermell respectivament.

2.- CONDICIONS DEL PROCÉS D'EXECUCIÓ

S'ha de treballar a una temperatura entre 5° i 40°C i amb vents inferiors a 25 km/h.

No podrà aplicar-se la marca vial:

- Quan la temperatura del substrat no superi almenys en 3°C al punt de rosada.
- Quan el paviment estigui humit.

Abans de començar les feines, la DF ha d'aprovar l'equip, les mesures de protecció del trànsit i les senyalitzacions auxiliars.

No s'iniciaran obres que afectin a la lliure circulació sense haver col·locat la corresponent senyalització, abalisament i, en el

Pàgina: 7



SIGNAT PER

Cap de Servei de Regeneració Urbana i Projectes
Urbans
ALEXANDRE MARCH RAURELL
25/5/2026

AJUNTAMENT DE MOLLET DEL VALLÈS

Codi Segur de Verificació: FNCA CE7T 27AE JH9Q JDM7

Memòria tècnica Maria Escarré - SEFYCU 229183La comprovació de l'autenticitat d'aquest document i resta de la informació està disponible a <https://eserveis.molletvalles.cat/>

Pàg. 206 de 266



SIGNAT PER

Arquitecte tècnic
MATEU NAVARRO MASTIP
25/5/2026Ajuntament de
Mollet del Vallès

NIF: P0812300B

Obres i infraestructures

Expedient 191325E

Pressupost Reasfaltat Carrer Maria Escarré. Ajuntament de Mollet de Vallès

seu cas, defenses. La seva forma, suport, colors, pictogrames i dimensions es correspondran amb l'establert a la Norma de Carreteres 8.3.- IC i catàleg d'Elements de Senyalització, Abalisament i Defensa per a circulació vial.

L'aplicació de la marca vial es realitzarà d'acord amb les instruccions del sistema de senyalització vial horitzontal, subministrat pel fabricant, que inclouran com a mínim:

- Identificació del fabricant
- Dosificacions
- Tipus i proporcions de materials de post-barrejat, en el seu cas
- Necessitat o no de microesferes de vidre de pre-barrejat

La maquinària i equips de posada en obra de marques vials compliran els requisits que estableix l'article 700.5 del PG 3 vigent i es classificaran i caracteritzaran segons el que especifica la norma UNE 135277-1.

El compliment d'aquests requisits s'haurà d'acreditar mitjançant la presentació de la declaració del contractista, que per a cada màquina a utilitzar ha d'incloure la següent informació, d'acord amb la norma UNE 135277-1:

- Fitxa tècnica de cada màquina
- Requisits associats a cada classe de màquina
- Identificació dels elements de la màquina

Abans del començament de cada unitat d'obra, inclosos amples diferents de línies i per a cada equip, s'ha de procedir, sota la supervisió de la DF, a l'ajust de la maquinària per a determinar els paràmetres d'aplicació d'acord amb el que especifica la norma UNE 135277-1, i s'eleva a acta de cada un dels ajustos realitzats.

S'han de preveure sistemes de drenatge per a evitar que les marques vials aplicades siguin la causa de la formació d'una pel·lícula d'aigua sobre el paviment.

La superfície on s'ha d'aplicar la pintura ha d'estar neta, sense materials no adherits i completament seca.

Quan el sistema de senyalització vial horitzontal no sigui compatible amb el substrat (paviment o marca vial antiga), es procedirà a l'esborrat de la marca vial existent, o a l'aplicació d'una imprimació o d'un tractament superficial adequat, segons el parer de la DF, per a garantir aquesta compatibilitat.

En el cas de superfícies de formigó, no han de quedar restes de productes o materials utilitzats per al curat del formigó.

Quan el factor de luminància del paviment sigui $> 0,15$, segons UNE-EN 1436, s'emmarcarà la marca vial amb una marca d'emmarcar pintada a banda i banda amb un ample igual a la meitat del corresponent a la marca vial existent.

Si la superfície a pintar és un morter o formigó, no presentarà eflorescències, ni reaccions alcalines.

Si la superfície on s'aplica la pintura és llisa i no té prou adherència amb la pintura, s'ha de fer un tractament per a donar-li un grau d'adherència suficient.

Si la superfície presenta defectes o forats, s'han de corregir abans d'aplicar la pintura, utilitzant material del mateix tipus que el paviment existent.

Abans d'aplicar la pintura s'ha de fer un replanteig topogràfic, que serà aprovat per la DF.

S'han de protegir les marques del trànsit durant el procés inicial d'assecat.

3.- UNITAT I CRITERIS D'AMIDAMENT

MARQUES SUPERFICIALS:

m2 de superfície pintada, segons les especificacions de la DT, mesurant la superfície realment executada sobre el paviment. Aquesta partida inclou les operacions auxiliars de neteja i acondicionament del paviment a pintar.

SÍMBOLS, LLETRES, FLETXES, ETC:

unitat pintada, d'acord amb les especificacions de la DT.

Aquesta partida inclou les operacions auxiliars de neteja i acondicionament del paviment a pintar

4.- NORMATIVA DE COMPLIMENT OBLIGATORI

VIALS PÚBLICS:

* Orden de 6 de febrero de 1976 por la que se aprueba el Pliego de prescripciones técnicas generales para obras de carreteras y puentes (PG 3/75)

* Orden FOM/2523/2014, de 12 de diciembre, por la que se actualizan determinados artículos del pliego de prescripciones técnicas generales para obras de carreteras y puentes, relativos a materiales básicos, a firmes y pavimentos, y a señalización, balizamiento y sistemas de contención de vehículos.

Orden de 16 de julio de 1987 por la que se aprueba la Norma 8.2-IC Marcas Viales, de la Instrucción de carreteras.

* Guía para el proyecto y ejecución de obras de señalización horizontal

* UNE-EN 1436:2009+A1:2009 Materiales para señalización vial horizontal. Comportamiento de las marcas viales aplicadas sobre la calzada.

VIALS PRIVATS:

No hi ha normativa de compliment obligatori.

IB PROTECCIONS I SENYALITZACIÓ

Pàgina: 8



SIGNAT PER

Cap de Servei de Regeneració Urbana i Projectes
Urbans
ALEXANDRE MARCH RAURELL
25/5/2026

AJUNTAMENT DE MOLLET DEL VALLÈS

Codi Segur de Verificació: FNCA CE7T 27AE JH9Q JDM7

Memòria tècnica Maria Escarré - SEFYCU 229183

La comprovació de l'autenticitat d'aquest document i resta de la informació està disponible a <https://eserveis.molletvalles.cat/>

Pàg. 207 de 266



SIGNAT PER

Arquitecte tècnic
MATEU NAVARRO MASTIP
25/5/2026Ajuntament de
Mollet del Vallès

NIF: P0812300B

Obres i infraestructures

Expedient 191325E

Pressupost Reasfaltat Carrer Maria Escarré. Ajuntament de Mollet de Vallès

IBA SENYALITZACIÓ HORIZONTAL**IBAB MARQUES DE DELIMITACIÓ DE ZONES****0.- ELEMENTS QUE CONTEMPLA EL PLEC**

IBABUV15.

1.- DEFINICIÓ I CONDICIONS DE LES PARTIDES D'OBRA EXECUTADES

Pintat sobre paviment de marques vials, formant línies o signes, amb finalitats informatives i reguladores del trànsit.

S'han considerat les marques següents:

- Marques de delimitació de zones

S'han considerat els llocs d'aplicació següents:

- Vials públics

- Vials privats

L'execució de la unitat d'obra inclou les operacions següents:

- Preparació de la superfície existent

- Replanteig i premarcat

- Aplicació de la marca vial

- Proteccions provisionals durant l'aplicació i el temps d'assecat

CONDICIONS GENERALS:

Les marques vials utilitzades seran, d'acord amb la norma UNE-EN 1436, dels següents tipus:

- En funció de la seva vida útil:

- Permanents (P)

- Temporals (T)

- En funció de la visibilitat nocturna o propietats de retrorreflexió:

- Tipus 0 (NR): no retrorreflectants

- Tipus I (R): retrorreflectants en sec

- Tipus II (RW): retrorreflectants en sec i amb humitat

- Tipus II (RR): retrorreflectants en sec, amb humitat i amb pluja

- En funció de les seves propietats de resistència al lliscament:

- Estructurades (E)

- No estructurades (NE)

- En funció d'altres usos especials:

- Sonores (S)

- Fàcils d'eliminar (F)

- De emmarcar (B)

- Emmascaradora (M)

- En forma de tauler d'escacs (D)

- En funció de la forma d'aplicació:

- Marques vials "in situ"

- Marques vials prefabricades

La marca vial o sistema de senyalització horitzontal estarà formada per un material base i en el seu cas, unes addicions de materials de pre-barrejat i/o de post-barrejat en les proporcions indicades a les instruccions d'aplicació del sistema.

El material base estarà constituït per pintures, plàstics en fred o per termoplàstics.

Els requisits essencials de les marques vials; visibilitat nocturna, visibilitat diürna, resistència al lliscament i color, han de complir les especificacions de la UNE-EN 1436 i es determinaran amb els mètodes establerts en aquesta norma.

Les marques tindran el color, forma, dimensions i ubicació indicades a la DT.

Han de tenir les vores netes i ben perfilades.

La capa de pintura ha de ser clara, uniforme i duradera.

Dosificació estàndard del material base per a marques vials permanents:

- Pintures: 720 g/m²- Termoplàstics en capa fina: 3000 g/m²- Termoplàstics en capa gruixuda: 5000 g/m²- Plàstics en fred en dos components en capa fina: 1000 g/m²- Plàstics en fred en dos components en capa gruixuda: 3000 g/m²

Toleràncies d'execució:

- Replanteig: ± 3,0 cm

- Dosificació de pintura i microesferes: - 0%, + 20%

MARQUES VIALS RETRORREFLECTANTS:

El material base de la marca vial portarà incorporades, per pre-barrejat i/o post-barrejat, microesferes de vidre que li conferiran el caràcter retrorreflectant.

La retrorreflexió de la marca vial en condicions d'humitat o de pluja es podrà reforçar mitjançant propietats especials en la seva

Pàgina: 9



SIGNAT PER

Cap de Servei de Regeneració Urbana i Projectes
Urbans
ALEXANDRE MARCH RAURELL
25/5/2026

AJUNTAMENT DE MOLLET DEL VALLÈS

Codi Segur de Verificació: FNCA CE7T 27AE JH9Q JDM7

Memòria tècnica Maria Escarré - SEFYCU 229183La comprovació de l'autenticitat d'aquest document i resta de la informació està disponible a <https://eserveis.molletvalles.cat/>

Pàg. 208 de 266



SIGNAT PER

Arquitecte tècnic
MATEU NAVARRO MASTIP
25/5/2026Ajuntament de
Mollet del Vallès

NIF: P0812300B

Obres i infraestructures

Expedient 191325E

Pressupost Reasfaltat Carrer Maria Escarré. Ajuntament de Mollet de Vallès

textura superficial, microesferes de vidre gruixudes, o altres mitjans.

Dosificació estàndard de microesferes de vidre i càrregues antilliscants de post-barrejat afegides al material base:

- Pintures: 480 g/m²
- Termoplàstics en capa fina: 500 g/m²
- Termoplàstics en capa gruixuda: 500 g/m²
- Plàstics en fred en dos components en capa fina: 500 g/m²
- Plàstics en fred en dos components en capa gruixuda: 500 g/m²

MARQUES VIALS EN CARRETERES:

Les marques vials utilitzades a la xarxa de carreteres de l'Estat seran, d'acord amb la norma UNE-EN 1436, dels següents tipus:

- En funció de la seva vida útil:
 - Permanents (P): de color blanc, utilitzades en la senyalització horitzontal de carreteres amb trànsit convencional.
 - En funció de la visibilitat nocturna o propietats de retrorreflexió:
 - Tipus II (RW): marca vial no estructurada dissenyada per a mantenir la retrorreflexió en sec i amb humitat.
 - Tipus II (RR): marca vial estructurada o no, dissenyada per a mantenir la retrorreflexió en sec, amb humitat i pluja.
- En funció d'altres usos especials:
 - Sonores (S): marca vial amb ressaltos que produeix efectes sonors i mecànics (vibracions). Seran permanents i de tipus II (RR).
 - De emmarcar (B): marca vial permanent de color negre, utilitzada a l'emmarc de marques vials per a millorar el seu contrast.
 - En forma de taulell d'escacs (D): marca vial permanent de color vermell, utilitzada per a senyalització d'accés a un llit de frenada.

Els requisits de comportament de les marques vials compliran amb les característiques especificades a la taula 700.2a del PG 3 vigent, per a les de color blanc i a les taules 700.2.b i 700.2.c per a les de color negre i vermell respectivament.

La marca vial tindrà la classe de durabilitat adequada a les característiques de la carretera a la que s'ha d'aplicar. En funció del factor de desgast, calculat segons les especificacions de l'article 700.3.4.1 del PG 3 vigent, la durabilitat dels requisits, assajada d'acord amb la norma UNE-EN 13197, complirà:

- Marques vials de colors blanc i negre: classes P5, P6 o P7
- Marques vials de color vermell: >= classe P4

El material base de la marca vial i la seva forma d'aplicació seran compatibles amb el suport sobre el que s'ha d'aplicar:

- En actuacions de repintat: complirà els criteris de compatibilitat amb la marca vial existent, d'acord amb la taula 700.9 del PG 3 vigent.
- En aplicacions sobre paviment nou: serà conforme amb els criteris establerts a la taula 700.10 del PG 3 vigent.

Els requisits de comportament de les marques vials, durant el període de garantia, han de complir amb les característiques especificades a la taula 700.11 del PG 3 vigent, per a les de color blanc i a les taules 700.2.b i 700.2.c per a les de color negre i vermell respectivament.

2.- CONDICIONS DEL PROCÉS D'EXECUCIÓ

S'ha de treballar a una temperatura entre 5° i 40°C i amb vents inferiors a 25 km/h.

No podrà aplicar-se la marca vial:

- Quan la temperatura del substrat no superi almenys en 3°C al punt de rosada.
- Quan el paviment estigui humit.

Abans de començar les feines, la DF ha d'aprovar l'equip, les mesures de protecció del trànsit i les senyalitzacions auxiliars.

No s'iniciaran obres que afectin a la lliure circulació sense haver col·locat la corresponent senyalització, abalisament i, en el seu cas, defenses. La seva forma, suport, colors, pictogrames i dimensions es correspondran amb l'establert a la Norma de Carreteres 8.3.- IC i catàleg d'Elements de Senyalització, Abalisament i Defensa per a circulació vial.

L'aplicació de la marca vial es realitzarà d'acord amb les instruccions del sistema de senyalització vial horitzontal, subministrat pel fabricant, que inclouran com a mínim:

- Identificació del fabricant
- Dosificacions
- Tipus i proporcions de materials de post-barrejat, en el seu cas
- Necessitat o no de microesferes de vidre de pre-barrejat

La maquinària i equips de posada de marques vials compliran els requisits que estableix l'article 700.5 del PG 3 vigent i es classificaran i caracteritzaran segons el que especifica la norma UNE 135277-1.

El compliment d'aquests requisits s'haurà d'acreditar mitjançant la presentació de la declaració del contractista, que per a cada màquina a utilitzar ha d'incloure la següent informació, d'acord amb la norma UNE 135277-1:

- Fitxa tècnica de cada màquina
- Requisits associats a cada classe de màquina
- Identificació dels elements de la màquina

Abans del començament de cada unitat d'obra, inclosos amples diferents de línies i per a cada equip, s'ha de procedir, sota la supervisió de la DF, a l'ajust de la maquinària per a determinar els paràmetres d'aplicació d'acord amb el que especifica la norma UNE 135277-1, i s'eleva a acta de cada un dels ajustos realitzats.

S'han de preveure sistemes de drenatge per a evitar que les marques vials aplicades siguin la causa de la formació d'una pel·lícula d'aigua sobre el paviment.

La superfície on s'ha d'aplicar la pintura ha d'estar neta, sense materials no adherits i completament seca.

Quan el sistema de senyalització vial horitzontal no sigui compatible amb el substrat (paviment o marca vial antiga), es

Pàgina: 10



SIGNAT PER

Cap de Servei de Regeneració Urbana i Projectes
Urbans
ALEXANDRE MARCH RAURELL
25/5/2026

AJUNTAMENT DE MOLLET DEL VALLÈS

Codi Segur de Verificació: FNCA CE7T 27AE JH9Q JDM7

Memòria tècnica Maria Escarré - SEFYCU 229183La comprovació de l'autenticitat d'aquest document i resta de la informació està disponible a <https://eserveis.molletvalles.cat/>

Pàg. 209 de 266



SIGNAT PER

Arquitecte tècnic
MATEU NAVARRO MASIP
25/5/2026



Ajuntament de
Mollet del Vallès

NIF: P0812300B

Pressupost Reasfaltat Carrer Maria Escarré. Ajuntament de Mollet de Vallès

procedirà a l'esborrat de la marca vial existent, o a l'aplicació d'una imprimació o d'un tractament superficial adequat, segons el parer de la DF, per a garantir aquesta compatibilitat.

En el cas de superfícies de formigó, no han de quedar restes de productes o materials utilitzats per al curat del formigó.

Quan el factor de luminància del paviment sigui > 0,15, segons UNE-EN 1436, s'emmarcarà la marca vial amb una marca d'emmarcar pintada a banda i banda amb un ample igual a la meitat del corresponent a la marca vial existent.

Si la superfície a pintar és un morter o formigó, no presentarà eflorescències, ni reaccions alcalines.

Si la superfície on s'aplica la pintura és llisa i no té prou adherència amb la pintura, s'ha de fer un tractament per a donar-li un grau d'adherència suficient.

Si la superfície presenta defectes o forats, s'han de corregir abans d'aplicar la pintura, utilitzant material del mateix tipus que el paviment existent.

Abans d'aplicar la pintura s'ha de fer un replanteig topogràfic, que serà aprovat per la DF.

S'han de protegir les marques del trànsit durant el procés inicial d'assecat.

3.- UNITAT I CRITERIS D'AMIDAMENT

unitat pintada, d'acord amb les especificacions de la DT.

Aquesta partida inclou les operacions auxiliars de neteja i acondicionament del paviment a pintar.

4.- NORMATIVA DE COMPLIMENT OBLIGATORI

VIALS PÚBLICS:

* Orden de 6 de febrero de 1976 por la que se aprueba el Pliego de prescripciones técnicas generales para obras de carreteras y puentes (PG 3/75)

* Orden FOM/2523/2014, de 12 de diciembre, por la que se actualizan determinados artículos del pliego de prescripciones técnicas generales para obras de carreteras y puentes, relativos a materiales básicos, a firmes y pavimentos, y a señalización, balizamiento y sistemas de contención de vehículos.

Orden de 16 de julio de 1987 por la que se aprueba la Norma 8.2-IC Marcas Viales, de la Instrucción de carreteras.

* Guía para el proyecto y ejecución de obras de señalización horizontal

* UNE-EN 1436:2009+A1:2009 Materiales para señalización vial horizontal. Comportamiento de las marcas viales aplicadas sobre la calzada.

VIALS PRIVATS:

No hi ha normativa de compliment obligatori.

IB PROTECCIONS I SENYALITZACIÓ

IBB SENYALITZACIÓ VERTICAL

IBB1 SENYALS DE PERILL, PRECEPTIUS I DE REGULACIÓ

0.- ELEMENTS QUE CONTEMPLA EL PLEC

IBB1UVA0,IBB1UVB0.

1.- DEFINICIÓ I CONDICIONS DE LES PARTIDES D'OBRA EXECUTADES

Subministrament d'elements per a col·locar verticalment, destinats a informar i ordenar la circulació en vies utilitzades per vehicles i/o vianants.

S'han considerat els elements següents:

- Senyals de contingut fix.

- Panells complementaris.

S'han considerat els materials de suport següents:

- Alumini

- Acer galvanitzat

S'han considerat els acabats següents:

- Amb pintura no reflectora

- Amb làmina retro reflectant.

CONDICIONS GENERALS:

La placa senyal ha d'estar formada per l'estampació d'una planxa d'alumini de 2 mm de gruix amb doble pestanya, o d'acer galvanitzat, amb els elements de reforç i ancoratge necessaris per als seu ancoratge i recoberta amb l'acabat que li sigui



SIGNAT PER

Cap de Servei de Regeneració Urbana i Projectes
Urbans
ALEXANDRE MARCH RAURELL
25/5/2026





SIGNAT PER

Arquitecte tècnic
MATEU NAVARRO MASTIP
25/5/2026Ajuntament de
Mollet del Vallès

NIF: P0812300B

Obres i infraestructures

Expedient 191325E

Pressupost Reasfaltat Carrer Maria Escarré. Ajuntament de Mollet de Vallès



SIGNAT PER

Cap de Servei de Regeneració Urbana i Projectes
Urbans
ALEXANDRE MARCH RAURELL
25/5/2026

propi, pintura no reflectora, o làmina retro reflectant.

La cara posterior del senyal ha d'estar pintada de color gris pols RAL 7037. Ha de portar els següents indicacions:

- Marcatge CE de conformitat amb la norma UNE EN 12899-1:2010
- Escut de l'Ajuntament de Barcelona
- Data de fabricació

La superfície metàl·lica ha de ser neta, llisa, sense porus, sense corrosió i resistent a la intempèrie.

No ha de tenir ratllades, bonys ni d'altres defectes superficials.

El substrat de les senyals i cartells verticals de circulació compliran amb les indicacions de la norma UNE-EN 12899-1.

No s'admetran les següents classes (d'acord amb la UNE-EN 12899-1):

- P1 (Taula 1 Perforació de la cara de la senyal)
- E1 (Taula 2 Vores de la placa de la senyal)
- SP0 (Taula 18 Protecció del superfície)

Només s'admetran les senyals i cartells verticals de circulació per als que els coeficients parcials de seguretat per a les càrregues utilitzades siguin de la classe PAF2.

No s'admetrà la utilització de les següents classes (d'acord amb la UNE-EN 12899-1):

- Pressió de vent: Classe WL2
- Pressió deguda a la neu: Classe DSL0
- Carregues puntuals: Classe PLO
- Deformació temporal màxima a flexió: Classe TDB4
- Deformació temporal màxima a torsió: Classe TDT0

Tindran les dimensions, colors i composició indicades a la DT, d'acord amb el Plec Tècnic de Senyalització. 2ª Revisió Febrer 2017. Ajuntament de Barcelona. Direcció d'Infraestructures i Espai Urbà – Ecologia Urbana. Departament d'Espai Urbà, el Capítol VI/Secció 4ª, del 'Reglamento General de Circulación', així com la vigent Norma 8.1-IC 'Señalización vertical' de la Instrucció de Carreteres.

Les estructures i elements d'acer han de ser conformes a la Norma EN 1993-1-1.

Les estructures i elements d'alumini han de ser conformes a la Norma EN 1999-1-1.

Les característiques de les senyals i cartells han de ser les especificades a la Taula /01.1 del PG 3/75 MOD 11-OM.

ACABAT AMB LÀMINA RETRORREFLECTANT:

Els materials retrorreflectants constituïts per microesferes de classe RA1 i classe RA2, han de ser conformes amb les característiques visuals (coordenades cromàtiques, factor de luminància, coeficient de retrorreflexió, durabilitat) i de resistència a la caiguda d'una massa, de la norma UNE-EN 12899-1.

Els materials microprísmàtics de classe RA1, RA2 y RA3 compliran les característiques de les normes UNE-EN 12899-1 i UNE 135340.

ACABAT AMB PINTURA NO RETRORREFLECTANT:

Ha de estar exempta de corrosió, i no tenir defectes que impedeixin la seva visibilitat o identificació correctes, com ara bonys, etc.

La pel·lícula seca de pintura ha de tenir un aspecte uniforme, brillant, sense grans o qualsevol altra imperfecció superficial

Els colors han d'estar dins dels límits cromàtics i de factor de luminància especificats a la norma UNE 135331

Brillantor especular a 60°C: > 50%

Adherència (assaig 4.4): <= 1, No han d'aparèixer dents de serra

Resistència a l'impacte (assaig 4.5): Sense trencament

Resistència a la immersió en aigua (assaig 4.6):

- Inmediatament després de l'assaig : Sense ampolles, arrugues ni reblaniments

- A les 24 hores: Brillantor especular >= 90% brillantor abans d'assaig

Resistència a la boira salina: Ha de complir especificacions art.3.7

Resistència a la calor i al fred (assaig 4.8 i 4.9):

- No hi ha d'haver ampolles, pèrdua d'adherència o defectes apreciables

Envelliment artificial: Ha de complir les condicions art. 3.9.

Envelliment natural: Ha de complir les condicions de l'article 3.10

Tots aquests valors s'han de comprovar d'acord amb l'UNE 135331.

2.- CONDICIONS DEL PROCÉS D'EXECUCIÓ

Subministrament: Embalades individualment o agrupades en embalatge rígid de fusta o metàl·lic. A l'exterior ha de figurar el símbol de les plaques i el nombre d'unitats.

Emmagatzematge: Assentades en horitzontal en llocs secs, ventilats i sense contacte directe amb el terra.

3.- UNITAT I CRITERIS D'AMIDAMENT

Unitat de quantitat realment subministrada segons les especificacions de la DT.

4.- NORMATIVA DE COMPLIMENT OBLIGATORI

Plec Tècnic de Senyalització. 2ª Revisió Febrer 2017. Ajuntament de Barcelona. Direcció d'Infraestructures i Espai Urbà – Ecologia Urbana. Departament d'Espai Urbà

* Orden de 6 de febrero de 1976 por la que se aprueba el Pliego de prescripciones técnicas generales para obras de

Pàgina: 12



AJUNTAMENT DE MOLLET DEL VALLÈS

Codi Segur de Verificació: FNCA CE7T 27AE JH9Q JDM7

Memòria tècnica Maria Escarré - SEFYCU 229183

La comprovació de l'autenticitat d'aquest document i resta de la informació està disponible a <https://eserveis.molletvalles.cat/>

Pàg. 211 de 266



SIGNAT PER

Arquitecte tècnic
MATEU NAVARRO MASTIP
25/5/2026Ajuntament de
Mollet del Vallès

NIF: P0812300B

Obres i infraestructures

Expedient 191325E

Pressupost Reasfaltat Carrer Maria Escarré. Ajuntament de Mollet de Vallès

carreteras y puentes (PG 3/75)

* Orden FOM/2523/2014, de 12 de diciembre, por la que se actualizan determinados artículos del pliego de prescripciones técnicas generales para obras de carreteras y puentes, relativos a materiales básicos, a firmes y pavimentos, y a señalización, balizamiento y sistemas de contención de vehículos.

* Orden FOM/534/2014, de 20 de marzo, por la que se aprueba la norma 8.1-IC señalización vertical de la Instrucción de Carreteras.

* UNE-EN 12899-1:2009 Señales verticales fijas de circulación. Parte 1: Señales fijas.

* UNE 135331:2011 Señalización vertical. Señales metálicas permanentes. Zona no retrorreflectante. Pinturas. Características y métodos de ensayo.



SIGNAT PER

Cap de Servei de Regeneració Urbana i Projectes
Urbans
ALEXANDRE MARCH RAURELL
25/5/2026**IB PROTECCIONS I SENYALITZACIÓ****IBB SENYALITZACIÓ VERTICAL****IBB2 SENYALS D'INFORMACIÓ I DE DIRECCIÓ****0.- ELEMENTS QUE CONTEMPLA EL PLEC****IBB2UVA0.****1.- DEFINICIÓ I CONDICIONS DE LES PARTIDES D'OBRA EXECUTADES**

Subministrament d'elements per a col·locar verticalment, destinats a informar i ordenar la circulació en vies utilitzades per vehicles i/o vianants.

S'han considerat els elements següents:

- Senyals de contingut fix.
- Panells complementaris.

S'han considerat els materials de suport següents:

- Alumini
- Acer galvanitzat

S'han considerat els acabats següents:

- Amb pintura no reflectora
- Amb làmina retro reflectant.

CONDICIONS GENERALS:

La placa senyal ha d'estar formada per l'estampació d'una planxa d'alumini de 2 mm de gruix amb doble pestanya, o d'acer galvanitzat, amb els elements de reforç i ancoratge necessaris per als seu ancoratge i recoberta amb l'acabat que li sigui propi, pintura no reflectora, o làmina retro reflectant.

La cara posterior del senyal ha d'estar pintada de color gris pols RAL 7037. Ha de portar els següents indicacions:

- Marcatge CE de conformitat amb la norma UNE EN 12899-1:2010
- Escut de l'Ajuntament de Barcelona
- Data de fabricació

La superfície metàl·lica ha de ser neta, llisa, sense porus, sense corrosió i resistent a la intempèrie.

No ha de tenir ratllades, bonys ni d'altres defectes superficials.

El substrat de les senyals i cartells verticals de circulació compliran amb les indicacions de la norma UNE-EN 12899-1.

No s'admetran les següents classes (d'acord amb la UNE-EN 12899-1):

- P1 (Taula 1 Perforació de la cara de la senyal)
- E1 (Taula 2 Vores de la placa de la senyal)
- SP0 (Taula 18 Protecció del superfície)

Només s'admetran les senyals i cartells verticals de circulació per als que els coeficients parcials de seguretat per a les càrregues utilitzades siguin de la classe PAF2.

No s'admetrà la utilització de les següents classes (d'acord amb la UNE-EN 12899-1):

- Pressió de vent: Classe WL2
- Pressió deguda a la neu: Classe DSL0
- Carregues puntuals: Classe PLO
- Deformació temporal màxima a flexió: Classe TDB4
- Deformació temporal màxima a torsió: Classe TDT0

Tindran les dimensions, colors i composició indicades a la DT, d'acord amb el Plec Tècnic de Senyalització. 2ª Revisió Febrer 2017. Ajuntament de Barcelona. Direcció d'Infraestructures i Espai Urbà – Ecologia Urbana. Departament d'Espai Urbà, el Capítol VI/Secció 4ª, del 'Reglamento General de Circulación', així com la vigent Norma 8.1-IC 'Señalización vertical' de la Instrucció de Carreteras.

Pàgina: 13



AJUNTAMENT DE MOLLET DEL VALLÈS

Codi Segur de Verificació: FNCA CE7T 27AE JH9Q JDM7

Memòria tècnica Maria Escarré - SEFYCU 229183La comprovació de l'autenticitat d'aquest document i resta de la informació està disponible a <https://eserveis.molletvalles.cat/>

Pàg. 212 de 266



SIGNAT PER

Arquitecte tècnic
MATEU NAVARRO MASIP
25/5/2026Ajuntament de
Mollet del Vallès

NIF: P0812300B

Obres i infraestructures

Expedient 191325E

Pressupost Reasfaltat Carrer Maria Escarré. Ajuntament de Mollet de Vallès

Les estructures i elements d'acer han de ser conformes a la Norma EN 1993-1-1.
 Les estructures i elements d'alumini han de ser conformes a la Norma EN 1999-1-1.
 Les característiques de les senyals i cartells han de ser les especificades a la Taula /01.1 del PG 3/75 MOD 11-OM.

ACABAT AMB LÀMINA RETRORREFLECTANT:

Els materials retrorreflectants constituïts per microesferes de classe RA1 i classe RA2, han de ser conformes amb les característiques visuals (coordinades cromàtiques, factor de luminància, coeficient de retrorreflexió, durabilitat) i de resistència a la caiguda d'una massa, de la norma UNE-EN 12899-1.
 Els materials microprismàtics de classe RA1, RA2 y RA3 compliran les característiques de les normes UNE-EN 12899-1 i UNE 135340.

ACABAT AMB PINTURA NO RETRORREFLECTANT:

Ha de estar exempta de corrosió, i no tenir defectes que impedeixin la seva visibilitat o identificació correctes, com ara bonyons, etc.

La pel·lícula seca de pintura ha de tenir un aspecte uniforme, brillant, sense grans o qualsevol altra imperfecció superficial
 Els colors han d'estar dins dels límits cromàtics i de factor de luminància especificats a la norma UNE 135331

Brillantor especular a 60°C: > 50%

Adherència (assaig 4.4): ≤ 1, No han d'aparèixer dents de serra

Resistència a l'impacte (assaig 4.5): Sense trencament

Resistència a la immersió en aigua (assaig 4.6):

- Immediatament després de l'assaig : Sense ampolles, arrugues ni reblaniments

- A les 24 hores: Brillantor especular ≥ 90% brillantor abans d'assaig

Resistència a la boira salina: Ha de complir especificacions art.3.7

Resistència a la calor i al fred (assaig 4.8 i 4.9):

- No hi ha d'haver ampolles, pèrdua d'adherència o defectes apreciables

Envelliment artificial: Ha de complir les condicions art. 3.9.

Envelliment natural: Ha de complir les condicions de l'article 3.10

Tots aquests valors s'han de comprovar d'acord amb l'UNE 135331.

2.- CONDICIONS DEL PROCÉS D'EXECUCIÓ

Subministrament: Embalades individualment o agrupades en embalatge rígid de fusta o metàl·lic. A l'exterior ha de figurar el símbol de les plaques i el nombre d'unitats.

Emmagatzematge: Assentades en horitzontal en llocs secs, ventilats i sense contacte directe amb el terra.

3.- UNITAT I CRITERIS D'AMIDAMENT

Unitat de quantitat realment subministrada segons les especificacions de la DT.

4.- NORMATIVA DE COMPLIMENT OBLIGATORI

Plec Tècnic de Senyalització. 2ª Revisió Febrer 2017. Ajuntament de Barcelona. Direcció d'Infraestructures i Espai Urbà – Ecologia Urbana. Departament d'Espai Urbà

* Orden de 6 de febrero de 1976 por la que se aprueba el Pliego de prescripciones técnicas generales para obras de carreteras y puentes (PG 3/75)

* Orden FOM/2523/2014, de 12 de diciembre, por la que se actualizan determinados artículos del pliego de prescripciones técnicas generales para obras de carreteras y puentes, relativos a materiales básicos, a firmes y pavimentos, y a señalización, balizamiento y sistemas de contención de vehículos.

* Orden FOM/534/2014, de 20 de marzo, por la que se aprueba la norma 8.1-IC señalización vertical de la Instrucción de Carreteras.

* UNE-EN 12899-1:2009 Señales verticales fijas de circulación. Parte 1: Señales fijas.

* UNE 135331:2011 Señalización vertical. Señales metálicas permanentes. Zona no retrorreflectante. Pinturas. Características y métodos de ensayo.

IB PROTECCIONS I SENYALITZACIÓ**IBB SENYALITZACIÓ VERTICAL****IBBY COL.LOCACIÓ D'ELEMENTS PER A SENYALITZACIÓ VERTICAL****0.- ELEMENTS QUE CONTEMPLA EL PLEC**

Pàgina: 14



SIGNAT PER

Cap de Servei de Regeneració Urbana i Projectes
Urbans
ALEXANDRE MARCH RAURELL
25/5/2026

AJUNTAMENT DE MOLLET DEL VALLÈS

Codi Segur de Verificació: FNCA CE7T 27AE JH9Q JDM7

Memòria tècnica Maria Escarré - SEFYCU 229183La comprovació de l'autenticitat d'aquest document i resta de la informació està disponible a <https://eserveis.molletvalles.cat/>

Pàg. 213 de 266



SIGNAT PER

Arquitecte tècnic
MATEU NAVARRO MASTIP
25/5/2026Ajuntament de
Mollet del Vallès

NIF: P0812300B

Obres i infraestructures

Expedient 191325E

Pressupost Reasfaltat Carrer Maria Escarré. Ajuntament de Mollet de Vallès

IBBYUV10,IBBYUV60.

1.- DEFINICIÓ I CONDICIONS DE LES PARTIDES D'OBRA EXECUTADES

Muntatge o muntatge i desmuntatge d'elements per a senyalització vertical de vials fixats al seu suport.

S'han considerat els elements següents:

- Muntatge de senyals tipus P, R i S i plaques complementàries
- Muntatge de cartells en plafons d'alumini extrusionat o lamelles d'acer galvanitzat
- Muntatge de mòduls de senyalització informativa urbana
- Col·locació i posterior retirada de plaques de senyalització excepcional, inclòs fleix i material de col·locació
- Col·locació de mirall deflector convex de 600 o 800 mm de diàmetre provist d'elements de subjectar al pal o ròtula d'orientació
- Col·locació de marcadors tipus Certeline (captafars) en reflectant d'una o dues cares
- Col·locació i posterior retirada de senyals petites "Nadal sense Congestió" flexades a fanal, inclou recollida, transport al parc magatzem, fleix i material de fixació.
- Col·locació i posterior retirada de senyals grans "Nadal sense congestió" en postes, inclou recollida, camió cistella, transport al parc magatzem, col·locació del poste i material de fixació. Cimentació en punt d'ubicació existent.
- Instal·lació de pal de senyalització vertical de diversos tipus: 80x40-2mm; 100x50-3mm; D60-4mm; 80x40-2mm i braç de 60 cm, amb excavació mitjançant màquina perforadora de D80-120,, ancoratge mínim de 30 cm collat amb morter hidràulic d'enduriment ràpid
- Instal·lació de mènsula d'acer galvanitzat per a suport de senyal en voladís
- Instal·lació de mènsula d'acer galvanitzat per a subjecció de senyal al pal de suport de semàfors o altres
- Instal·lació de peça d'adaptació per senyals en nou model de semàfor BCN, inclou obertura de capçal del semàfor, col·locació de l'adaptador, junta i femella de fixació i posterior tancament del capçal del semàfor.

MUNTATGE DE SENYALS, CARTELLS MÒDULS DE SENYALITZACIÓ URBANA:

L'element ha d'estar fixat al suport, a la posició indicada a la DT, amb les modificacions introduïdes al replanteig previ, aprovades per la DF. S'han de seguir els criteris indicats al document Plec Tècnic de Senyalització. 2ª Revisió Febrer 2017.

Ha de resistir un esforç de 1 kN aplicats al seu centre de gravetat, sense que es produeixin variacions de la seva orientació.

S'ha de situar en un pla vertical, perpendicular a l'eix de la calçada.

Ha de ser visible des d'una distància de 70 m o des de la zona de parada d'un automòbil, tot i que hi hagi un camió situat per davant a 25 m.

Aquesta visibilitat s'ha de mantenir de nit, amb les llums curtes.

Distància horitzontal a la calçada: ≥ 50 cmLa distància al pla del paviment ha de ser $\geq 2,6$ m, mesurat per la part més baixa de d'indicador.

Toleràncies d'execució:

- Verticalitat: $\pm 1^\circ$

INSTAL·LACIÓ DE SUPORTS (PALS, MÈNSULES, ETC):

L'element ha d'estar fixat al suport, a la posició indicada a la DT, amb les modificacions introduïdes al replanteig previ, aprovades per la DF.

Quan el elements s'hagi fixat al paviment, encastat, el paviment del voltant del suport ha d'estar en bon estat, i ser del mateix tipus que la resta. La fondària de l'encastament ha de ser > 20 cm.

El pal o mènsula ha de ser capaç de resistir els esforços que produirà el senyal que haurà de suportar sense deformacions excessives.

2.- CONDICIONS DEL PROCÉS D'EXECUCIÓ

No s'han de produir danys a la pintura, ni bonys a la planxa durant el procés de fixació.

No s'ha de foradar la planxa per fixar-la. S'han d'utilitzar els forats existents.

Els elements auxiliars de fixació han de complir les característiques indicades en les normes UNE 135 312 i UNE 135314.

Si la unitat d'obra indica muntatge i desmuntatge, caldrà que es retirin completament els elements, amb tots els seus suports i peces auxiliars en acabar el període de servei.

3.- UNITAT I CRITERIS D'AMIDAMENT**MUNTATGE DE SENYALS, MÒDULS DE SENYALITZACIÓ, MIRALLS, PALS, MÈNSULES, MARCADORS:**

Unitat de quantitat realment col·locada a l'obra segons les especificacions de la DT, i aprovada per la DF.

MUNTATGE DE CARTELLS I PLAFONS:

m2 de superfície realment executada a l'obra segons les especificacions de la DT, i aprovada per la DF.

4.- NORMATIVA DE COMPLIMENT OBLIGATORI

Plec Tècnic de Senyalització. 2ª Revisió Febrer 2017. Ajuntament de Barcelona. Direcció d'Infraestructures i Espai Urbà – Ecologia Urbana. Departament d'Espai Urbà.

Pàgina: 15



SIGNAT PER

Cap de Servei de Regeneració Urbana i Projectes
Urbans
ALEXANDRE MARCH RAURELL
25/5/2026

AJUNTAMENT DE MOLLET DEL VALLÈS

Codi Segur de Verificació: FNCA CE7T 27AE JH9Q JDM7

Memòria tècnica Maria Escarré - SEFYCU 229183La comprovació de l'autenticitat d'aquest document i resta de la informació està disponible a <https://eserveis.molletvalles.cat/>

Pàg. 214 de 266



SIGNAT PER

Arquitecte tècnic
MATEU NAVARRO MASTIP
25/5/2026



Ajuntament de
Mollet del Vallès

NIF: P0812300B

Obres i infraestructures

Expedient 191325E

Pressupost Reasfaltat Carrer Maria Escarré. Ajuntament de Mollet de Vallès

IB PROTECCIONS I SENYALITZACIÓ

IBB SENYALITZACIÓ VERTICAL

IBBZ ELEMENTS AUXILIARS PER A SENYALITZACIÓ VERTICAL

0.- ELEMENTS QUE CONTEMPLA EL PLEC

IBBZUV20.

1.- DEFINICIÓ I CONDICIONS DE LES PARTIDES D'OBRA EXECUTADES

Elements auxiliars per a senyalització vertical.

S'han considerat les unitats d'obra següents:

- Subministrament de suports per a subjecció de senyals
- Subministrament de mènsules per a subjecció de senyals
- Subministrament de peça d'adaptació per a col·locar senyals en semàfors
- Col·locació de fleix per a subjecció de senyals
- Execució de dau de formigó per a fonament de senyal

L'execució de la unitat d'obra inclou les operacions següents:

Subministrament d'elements auxiliars per a senyalització vertical:

- Transport dins de l'obra fins al punt de col·locació
- Emmagatzematge provisional, en el seu cas

Col·locació de fleix:

- Replanteig de l'element
- Unió al suport mitjançant la peça disposada per a aquesta finalitat.

Execució del dau de formigó:

- Replanteig
- Preparació del forat o encofrat del dau
- Col·locació de la platina d'ancoratge
- Formigonat del dau
- Reposició del paviment existent

SUBMINISTRAMENT D'ELEMENTS AUXILIARS PER A SENYALITZACIÓ VERTICAL:

Els materials compliran les especificacions fixades al seu plec de condicions referides a les seves característiques.

El seu aspecte exterior serà uniforme i sense defectes. No s'han d'apreciar cops, deformacions, fissures o senyals d'haver estat sotmesos a maltractaments durant la manipulació i transport.

L'embalatge ha de permetre la identificació del producte.

COL·LOCACIÓ DE FLEIX:

La posició ha de ser la fixada a la DT.

Ha de quedar sòlidament fixat al suport mitjançant la peça disposada amb aquesta finalitat.

EXECUCIÓ DEL DAU DE FORMIGÓ:

La resistència característica del formigó es comprovarà d'acord amb l'article 86 de l'EHE-08

El formigó del dau de suport no ha de tenir buits, ni elements que disminueixin la seva secció.

No es poden donar cops ni produir vibracions fins que el formigó assoleixi una resistència de 3 N/mm².

Fondària d'ancoratge: > 40 cm

Resistència estimada a la compressió del formigó als 28 dies (Fest): $\geq 0,9 \times F_{ck}$ N/mm²

Grandària mínima del dau de formigó: 40 x 40 x 40 cm

Recobriments de la placa d'ancoratge: ≥ 10 cm

El paviment de recanvi ha de quedar al mateix pla que el paviment existent, en cap cas ha de sobresortir.

Pàgina: 16



SIGNAT PER

Cap de Servei de Regeneració Urbana i Projectes
Urbans
ALEXANDRE MARCH RAURELL
25/5/2026



AJUNTAMENT DE MOLLET DEL VALLÈS

Codi Segur de Verificació: FNCA CE7T 27AE JH9Q JDM7

Memòria tècnica Maria Escarré - SEFYCU 229183

La comprovació de l'autenticitat d'aquest document i resta de la informació està disponible a <https://eserveis.molletvalles.cat/>

Pàg. 215 de 266



SIGNAT PER

Arquitecte tècnic
MATEU NAVARRO MASTIP
25/5/2026Ajuntament de
Mollet del Vallès

NIF: P0812300B

Obres i infraestructures

Expedient 191325E

Pressupost Reasfaltat Carrer Maria Escarré. Ajuntament de Mollet de Vallès

2.- CONDICIONS DEL PROCÉS D'EXECUCIÓ**SUBMINISTRAMENT D'ELEMENTS AUXILIARS PER A SENYALITZACIÓ VERTICAL:**

Els elements auxiliars s'han de subministrar embalatges i amb les proteccions necessàries per al transport i emmagatzematge. Les parts que es puguin moure o desplaçar han d'estar assegurades. Per a la seva manipulació s'utilitzaran els mitjans adequats a la seva massa, mida i forma, subjectant-lo pels punts previstos a tal fi pel fabricant.

Han d'anar acompanyats de la documentació tècnica del fabricant, amb indicacions precises per a la seva col·locació, tasques de manteniment a fer, etc.

Es mantindran dins del seu embalatge i en les condicions donades pel fabricant fins al moment d'utilitzar-los.

EXECUCIÓ DEL DAU DE FORMIGÓ:

No es pot treballar amb pluja, ni amb temperatures inferiors a 5°C.

El formigó s'ha de posar a l'obra abans que comenci l'adormiment, i a una temperatura >= 5°C.

No s'ha de col·locar el senyal o rètol fins passades 48 h de l'abocat del formigó.

3.- UNITAT I CRITERIS D'AMIDAMENT**SUBMINISTRAMENT DE SUPORT AMB ESPECIFICACIÓ DE LLARGÀRIA, SUBMINISTRAMENT DE MÈNSULA I DE PEÇA D'ADAPTACIÓ PER A SEMÀFOR, COL·LOCACIÓ DE FLEIX I EXECUCIÓ DE DAU DE FORMIGÓ:**

Unitat mesurada segons les especificacions de la DT.

SUBMINISTRAMENT DE SUPORT SENSE ESPECIFICACIÓ DE MIDES:

m de llargària mesurada segons les especificacions de la DT.

4.- NORMATIVA DE COMPLIMENT OBLIGATORI**SUBMINISTRAMENT D'ELEMENTS AUXILIARS PER A SENYALITZACIÓ VERTICAL I COL·LOCACIÓ DE FLEIX:**

No hi ha normativa de compliment obligatori.

ELEMENTS DE FORMIGÓ:

Real Decreto 1247/2008, de 18 de julio, por el que se aprueba la instrucción de hormigón estructural (EHE-08).

IB PROTECCIONS I SENYALITZACIÓ**IBC ABALISAMENT****IBC1 BALISES****0.- ELEMENTS QUE CONTEMPLA EL PLEC**

IBC1UV70.

1.- DEFINICIÓ I CONDICIONS DE LES PARTIDES D'OBRA EXECUTADES

Subministrament d'elements d'abalisament.

L'execució de la unitat d'obra inclou les operacions següents:

- Transport dins de l'obra fins al punt de col·locació
- Emmagatzematge provisional, en el seu cas

CONDICIONS GENERALS:

Els materials han de complir les especificacions fixades al seu plec de condicions referides a les seves característiques.

El seu aspecte exterior ha de ser uniforme i sense defectes. No s'ha d'apreciar cops, deformacions, fissures o senyals d'haver estat sotmesos a maltractaments durant la manipulació i transport.

Juntament amb l'element s'han de lliurar tots els accessoris especials imprescindibles per a la seva col·locació.

L'embalatge ha de permetre la identificació del producte.

Pàgina: 17



AJUNTAMENT DE MOLLET DEL VALLÈS

Codi Segur de Verificació: FNCA CE7T 27AE JH9Q JDM7

Memòria tècnica Maria Escarré - SEFYCU 229183

La comprovació de l'autenticitat d'aquest document i resta de la informació està disponible a <https://eserveis.molletvalles.cat/>

Pàg. 216 de 266



SIGNAT PER

Arquitecte tècnic
MATEU NAVARRO MASTIP
25/5/2026Ajuntament de
Mollet del Vallès

NIF: P0812300B

Pressupost Reasfaltat Carrer Maria Escarré. Ajuntament de Mollet de Vallès

2.- CONDICIONS DEL PROCÉS D'EXECUCIÓ

Els elements s'han de subministrar embalats i amb les proteccions necessàries per al transport i emmagatzematge. Les parts que es puguin moure o desplaçar han d'estar assegurades. Per a la manipulació de l'element s'utilitzaran els mitjans adequats a la seva massa, mida i forma, subjectant-lo pels punts previstos a tal fi pel fabricant.

Els elements han d'anar acompanyats de la documentació tècnica del fabricant, amb indicacions precises per a la seva col·locació, tasques de manteniment a fer, etc.

Es mantindran dins del seu embalatge i en les condicions donades pel fabricant fins al moment d'utilitzar-los.

3.- UNITAT I CRITERIS D'AMIDAMENT

Unitat mesurada segons les especificacions de la DT.

4.- NORMATIVA DE COMPLIMENT OBLIGATORI

No hi ha normativa de compliment obligatori.

IB PROTECCIONS I SENYALITZACIÓ**IBC ABALISAMENT****IBCY COL·LOCACIÓ D'ELEMENTS PER A ABALISAMENT****0.- ELEMENTS QUE CONTEMPLA EL PLEC**

IBCYUV60.

1.- DEFINICIÓ I CONDICIONS DE LES PARTIDES D'OBRA EXECUTADES

Col·locació d'elements per a abalisament.

L'execució de la unitat d'obra inclou les operacions següents:

- Replanteig
- Col·locació de l'element
- Ancoratge de l'element

CONDICIONS GENERALS:

Quedarà en la posició especificada a la DT o, en el seu defecte, a la indicada per la DF.

Quedarà vertical.

Resistirà un esforç de 1,0 kN aplicats en el seu centre de gravetat i una pressió del vent de 2,0 kN/m², sense que es produeixin variacions de la seva orientació.

Toleràncies d'execució:

- Replanteig: ± 5 cm
- Alçària: + 5 cm, - 0 cm
- Verticalitat: ± 1°

2.- CONDICIONS DEL PROCÉS D'EXECUCIÓ

Abans de procedir a la col·locació de la fita es realitzarà una inspecció de la superfície del paviment a fi de comprovar el seu estat i possibles defectes existents.

Quan sigui necessari, es durà a terme una neteja de la superfície a fi d'eliminar la brutícia o d'altres elements contaminants que poguessin influir negativament a la fixació dels mateixos.

Si la superfície presenta defectes o desnivells apreciables es corregiran els primers i es rebliran els últims amb materials d'anàloga naturalesa als d'aquella.



SIGNAT PER

Cap de Servei de Regeneració Urbana i Projectes
Urbans
ALEXANDRE MARCH RAURELL
25/5/2026



SIGNAT PER

Arquitecte tècnic
MATEU NAVARRO MASTIP
25/5/2026



Ajuntament de
Mollet del Vallès

NIF: P0812300B

Obres i infraestructures

Expedient 191325E

Pressupost Reasfaltat Carrer Maria Escarré. Ajuntament de Mollet de Vallès

Els elements auxiliars de fixació seran d'acer galvanitzat.

3.- UNITAT I CRITERIS D'AMIDAMENT

Unitats realment col·locades a l'obra segons les especificacions de la DT, i aprovades per la DF.

4.- NORMATIVA DE COMPLIMENT OBLIGATORI

NORMATIVA GENERAL:

* Orden de 6 de febrero de 1976 por la que se aprueba el Pliego de prescripciones técnicas generales para obras de carreteras y puentes (PG 3/75)

Orden de 28 de diciembre de 1999 por la que se actualiza el Pliego de Prescripciones Técnicas Generales para obras de carreteras y puentes en lo relativo a señalización, balizamiento y sistemas de contención de vehículos.

Orden de 6 de junio de 1973, sobre carteles en las obras de carreteras.

FITA D'ARESTA DE PVC:

UNE 135362:1994 EX Señalización vertical. Balizamiento. Hitos de arista de Poli(Cloruro de vinilo) (PVC rígido). Características, medidas y métodos de ensayo.

FITA DE VÈRTEX DE MATERIAL POLIMÈRIC:

UNE 135360:1994 EX Señalización vertical. Balizamiento. Hitos de vértice en material polimérico. Características, medidas y métodos de ensayo.



SIGNAT PER

Cap de Servei de Regeneració Urbana i Projectes
Urbans
ALEXANDRE MARCH RAURELL
25/5/2026





SIGNAT PER

Arquitecte tècnic
MATEU NAVARRO MASIP
25/5/2026Ajuntament de
Mollet del Vallès

NIF: P0812300B

Obres i infraestructures

Expedient 191325E

Pressupost Reasfaltat Carrer Maria Escarré. Ajuntament de Mollet de Vallès

L PARTIDES D'OBRA PAVIMENTS AGLOMERATS**L2 DEMOLICIONS, MOVIMENTS DE TERRES I GESTIÓ DE RESIDUS****L21 DEMOLICIONS****L21N DEMOLICIONS DE PAVIMENTS DE MESCLA BITUMINOSA****0.- ELEMENTS QUE CONTEMPLA EL PLEC**

L21NFBA0,L21NU030,L21NV010.

1.- DEFINICIÓ I CONDICIONS DE LES PARTIDES D'OBRA EXECUTADES

Demolició de paviments de mescla bituminosa i fresatge de capes de paviments asfàltics amb la finalitat d'aconseguir un nou perfil longitudinal i transversal del paviment existent.

Tall fet amb màquina tallajunts amb disc de diamant en un paviment que s'ha de demolir, per tal de delimitar la zona afectada, i que en fer la demolició els límits del paviment que resti siguin rectes i uniformes.

S'han considerat els elements següents:

- Paviment de mescla bituminosa
 - Fresatge mecànic de capes de paviment asfàltic
- L'execució de la unitat d'obra inclou les operacions següents:
- Demolició de paviment de mescla bituminosa
 - Preparació de la zona de treball
 - Demolició del paviment amb els mitjans adients
 - Trossejament i apilada de la runa
 - Fresatge de capes de paviment asfàltic:
 - Preparació i senyalització de la zona de treball
 - Neteja del paviment existent
 - Rebaix del paviment fins a la cota prevista
 - Transport i aplec del material extret
 - Neteja del paviment fresat

DEMOLICIÓ DE PAVIMENT:

Els materials han de quedar suficientment trossejats i apilats per tal de facilitar-ne la càrrega, en funció dels mitjans de què es disposi i de les condicions de transport.

Els materials han de quedar apilats i emmagatzemats en funció de l'ús a que es destinin (transport a abocador, reutilització, eliminació en obra, etc.).

Un cop acabats els treballs, la base ha de quedar neta de restes de material.

FRESATGE:

El fresatge es durà a terme sobre la superfície i amb el gruix indicat a la DT o en el seu cas el que determini la DF.

La superfície fresada tindrà un aspecte i una rugositat uniforme.

Tolerància del gruix respecte a la cota prevista: $\pm 0,5$ cm

2.- CONDICIONS DEL PROCÉS D'EXECUCIÓ**CONDICIONS GENERALS:**

No s'ha de treballar amb pluja, neu o vent superior als 60 km/h.

S'ha de seguir l'ordre de treballs previst a la DT.

S'han de protegir els elements de servei públic que puguin resultar afectats per les obres.

La zona afectada per les obres ha de quedar convenientment senyalitzada.

L'execució dels treballs no han de produir desperfectes, molèsties o perjudicar les construccions, bens o persones de l'entorn.

S'ha d'evitar la formació de pols, pel que cal regar les parts que s'hagin de demolir i carregar.

En cas d'imprevistos (terrenys inundats, olors de gas, etc.) o quan l'enderrocament o les tasques de fresatge puguin afectar les construccions veïnes, s'han de suspendre les obres i avisar a la DF.

L'operació de càrrega de runa s'ha de fer amb les precaucions necessàries, per tal d'aconseguir les condicions de seguretat suficients.

S'han d'eliminar els elements que puguin entorpir els treballs de retirada i càrrega de runa.

S'ha de complir la normativa vigent en matèria mediambiental, de seguretat i salut i d'emmagatzematge i transport de productes de construcció.

DEMOLICIÓ DE PAVIMENT:

El contractista ha d'elaborar un programa de treball que ha de ser aprovat per la DF abans d'iniciar els treballs, on s'ha

Pàgina: 20



SIGNAT PER

Cap de Servei de Regeneració Urbana i Projectes
Urbans
ALEXANDRE MARCH RAURELL
25/5/2026

AJUNTAMENT DE MOLLET DEL VALLÈS

Codi Segur de Verificació: FNCA CE7T 27AE JH9Q JDM7

Memòria tècnica Maria Escarré - SEFYCU 229183La comprovació de l'autenticitat d'aquest document i resta de la informació està disponible a <https://eserveis.molletvalles.cat/>

Pàg. 219 de 266



SIGNAT PER

Arquitecte tècnic
MATEU NAVARRO MASTIP
25/5/2026



Ajuntament de
Mollet del Vallès

NIF: P0812300B

Obres i infraestructures

Expedient 191325E

Pressupost Reasfaltat Carrer Maria Escarré. Ajuntament de Mollet de Vallès

d'especificar, com a mínim:

- Mètode d'enderroc i fases
- Estabilitat de les construccions en cada fase, apuntaments necessaris
- Estabilitat i protecció de les construccions i elements de l'entorn i els que s'han de conservar
- Manteniment i substitució provisional dels serveis afectats per els treballs
- Mitjans d'evacuació i especificació de les zones d'abocament dels productes d'enderroc
- Cronograma dels treballs
- Pautes de control i mesures de seguretat i salut

La part per a enderrocar no ha de tenir instal·lacions en servei (aigua, gas, electricitat, etc.).

El paviment no ha de tenir conductes d'instal·lació en servei a la part per arrencar, s'han de desmuntar els aparells d'instal·lació i de mobiliari existents, així com qualsevol element que pugui destorbar la feina.

FRESATGE:

Abans de començar les tasques de fresatge, la superfície del paviment ha d'estar neta.

El material extret en les tasques de fresatge, ha de ser transportat i aplegat en el lloc indicat a la DT o el que en el seu cas determini la DF.

S'ha d'evitar la contaminació del material fresat amb terres o altres materials estranys durant la seva manipulació.

En llocs inaccessibles per a la màquina de fresatge, el paviment s'haurà de rebaixar fent servir altres mètodes que donin lloc a la superfície apropiada.

La màquina fresadora farà les passades necessàries, en funció de la potència i amplària de fresatge fins a arribar a la cota requerida en tota la superfície indicada.

Si en concloure la jornada de treball no s'ha pogut completar tota l'amplària de la calçada, les vores verticals en sentit longitudinal de més de 5 cm es suavitzaran per tal de que no representin un perill per al transit. La mateixa precaució es prendrà per a les vores transversals.

No s'han de produir danys a objectes, estructures o plantes que es trobin a la vora de la zona d'acció dels equips de fresatge i, per aquest motiu, es prendran totes les precaucions que correspongui.

Un cop finalitzades les tasques de fresatge es procedirà a la neteja de la superfície que en resulti retirant el material extret.

3.- UNITAT I CRITERIS D'AMIDAMENT

ENDERROC O FRESATGE DE PAVIMENT:

m2 de paviment realment enderrocat o fresat, segons les especificacions de la DT.

TALL DE PAVIMENT:

m de llargària executada realment, amidada segons les especificacions del projecte, comprovada i acceptada expressament per la DF.

4.- NORMATIVA DE COMPLIMENT OBLIGATORI

* Orden de 6 de febrero de 1976 por la que se aprueba el Pliego de prescripciones técnicas generales para obras de carreteras y puentes (PG 3/75)

* Orden FOM/1382/2002 de 16 de mayo, por la que se actualizan determinados artículos del pliego de prescripciones técnicas generales para obras de carreteras y puentes relativos a la construcción de explanaciones, drenajes y cimentaciones.

* Orden de 10 de febrero de 1975 por la que se aprueba la Norma Tecnológica de la Edificación: NTE-ADD/1975 Acondicionamiento del terreno. Desmontes. Demoliciones

L9 PAVIMENTS

L9H PAVIMENTS DE MESCLA BITUMINOSA

L9H1 PAVIMENTS DE MESCLA BITUMINOSA CONTÍNUA EN CALENT

0.- ELEMENTS QUE CONTEMPLA EL PLEC

L9H1V110,L9H1V130.

1.- DEFINICIÓ I CONDICIONS DE LES PARTIDES D'OBRA EXECUTADES

Mescla bituminosa tipus formigó bituminós, resultat de la combinació d'un betum asfàltic, granulats amb granulometria continua, pols mineral, i eventualment additius, de manera que totes les partícules del granulat quedin recobertes per una pel·lícula homogènia de lligant, fabricada, col·locada i compactada, a una temperatura molt superior a la d'ambient.

Pàgina: 21



SIGNAT PER

Cap de Servei de Regeneració Urbana i Projectes
Urbans
ALEXANDRE MARCH RAURELL
25/5/2026



AJUNTAMENT DE MOLLET DEL VALLÈS

Codi Segur de Verificació: FNCA CE7T 27AE JH9Q JDM7

Memòria tècnica Maria Escarré - SEFYCU 229183

La comprovació de l'autenticitat d'aquest document i resta de la informació està disponible a <https://eserveis.molletvalles.cat/>

Pàg. 220 de 266



SIGNAT PER

Arquitecte tècnic
MATEU NAVARRO MASTIP
25/5/2026Ajuntament de
Mollet del Vallès

NIF: P0812300B

Obres i infraestructures

Expedient 191325E

Pressupost Reasfaltat Carrer Maria Escarré. Ajuntament de Mollet de Vallès

S'han considerat els següents rangs d'abast d'actuació:

- Actuacions amb un volum fins a 10 t
- Actuacions amb un volum de 10 a 100 t
- Actuacions amb un volum de més de 100 t

L'execució de la unitat d'obra inclou les operacions següents:

- Estudi de la mescla i obtenció de la fórmula de treball i aprovació d'aquesta per la DO
- Realització del tram de prova i aprovació d'aquest per la DO
- Comprovació de la superfície d'assentament
- Extensió de la mescla
- Compactació de la mescla
- Execució de junts de construcció
- Protecció del paviment acabat

CONDICIONS GENERALS:

La superfície acabada ha de ser de textura homogènia, uniforme i sense segregacions.

S'ha d'ajustar als perfils previstos, en la seva rasant, gruix i amplària.

Ha de tenir el pendent transversal que s'especifiqui a la DT.

La densitat obtinguda segons s'indica en l'apartat 542.9.3.2.1 del PG-3 no ha de ser inferior als valors següents:

- Capes de gruix \geq 6 cm: 98%
- Capes de gruix $<$ 6 cm: 97%

L'Índex de Regularitat Internacional (IRI), segons NLT 330, PG 3/75 MOD 11-OM, obtingut segons l'indicat en l'apartat 542.9.4 del PG-3 ha de complir els valors de les taules 542.14.a o 542.14.b del PG-3.

En capes de rodadura la macrotextura superficial obtinguda amb el mètode volumètric (UNE-EN 13036-1) i la resistència al lliscament transversal (UNE 41201 IN) han de ser iguals o mes grans que els valors de la taula 542.15 del PG 3.

Toleràncies d'execució:

- Amplària del semiperfil: No s'admeten amplàries inferiors a les teòriques

Nivell de les capes intermitges i de rodadura: \pm 10 mmNivell de la capa base: \pm 15 mm

- Gruix de la capa: No s'admeten gruixos inferiors al teòric

2.- CONDICIONS DEL PROCÉS D'EXECUCIÓ

L'equip de treball, central de fabricació, mitjans de transport, equip d'estesa i equip de compactació, ha de complir les especificacions de l'article 542.4 del PG-3.

S'ha de realitzar un tram de prova, amb una longitud no inferior a la definida en el Plec de Prescripcions Tècniques Particulars.

La DF ha de determinar si es pot acceptar la realització del tram de prova com a part integrant de l'obra en construcció.

A la vista dels resultats obtinguts, el Director d'Obra ha de definir si és acceptable o no la fórmula de treball i si són acceptables o no els equips proposats pel Contractista.

Durant l'execució del tram de prova s'ha d'anàlitzar la correspondència, al seu cas, entre els mètodes de control de la dosificació del lligant hidrocarbonat i de la densitat in situ establerts als Plecs de Prescripcions Tècniques Particulars, i altres mètodes ràpids de control.

Excepte autorització expressa del Director d'Obra, s'han de suspendre els treballs quan la temperatura ambient a l'ombra sigui inferior a 5°C, excepte si el gruix de la capa a estendre fos inferior a 5 cm, en aquest cas el límit serà de 8°C. Amb vent intens, després de gelades o a taulers d'estructures, la DF ha de poder augmentar aquests límits, en funció dels resultats de compactació obtinguts. Tampoc es permet la posada a l'obra en cas de precipitacions atmosfèriques.

La capa no s'ha d'estendre fins que s'hagi comprovat que la superfície sobre la que ha d'assentar-se té les condicions de qualitat i formes previstes, amb les toleràncies establertes. Si en aquesta superfície hi ha defectes o irregularitats que excedeixen les tolerables, s'han de corregir abans de l'execució de la partida d'obra, d'acord amb les instruccions de la DF.

La regularitat superficial de la capa sobre la que s'ha d'estendre la mescla, ha de complir l'indicat als articles 510 i 513 del PG-3. Sobre aquesta capa s'ha d'haver aplicat un reg d'imprimació o d'adherència, que ha de complir l'especificat en els articles 530 ó 531 del PG-3.

Si la superfície estigués constituïda per un paviment hidrocarbonat, i aquest fos heterogeni, s'hauran d'eliminar mitjançant fressat els sobrants de lligant i segellar les zones massa permeables, segons les instruccions del Director d'Obra. Es comprovarà especialment que transcorregut el plaç de rotura del lligant dels tractaments aplicats, no queden restes d'aigua a la superfície. També, si ha passat mol temps des de la aplicació, es verificarà que la seva capacitat d'unió amb la mescla bituminosa no ha disminuït de forma perjudicial; en caso contrari, el Director de las Obres podrà ordenar la execució d'un reg d'adherència adicional.

L'estesa de la mescla s'ha de fer mecànicament començant per la vora inferior de la capa i amb la major continuïtat possible, per franges horitzontals. L'amplària de les franges s'ha d'estudiar per a que hi hagi el menor nombre de junts possible.

Després d'haver estès i compactat una franja, s'ha d'estendre la següent mentre la vora de la primera es trobi encara calent i en condicions de ser compactada; en cas contrari s'ha d'executar un junt longitudinal.

L'estenedora s'ha de regular de forma que la superfície de la capa estesa resulti llisa i uniforme, sense segregacions ni arrossegaments, i amb un gruix tal que, un cop compactada, s'ajusti a la rasant i secció transversal indicades a la DT del Projecte, amb les toleràncies indicades a l'epígraf 542.7.2 del PG 3.

L'estesa s'ha de fer amb la major continuïtat possible, ajustant la velocitat de l'estenedora a la producció de la central de fabricació de manera que aquella no s'aturi. En cas de parada, es comprovarà que la temperatura de la mescla a estendre, en la tolva de l'estenedora i a sota d'aquesta, no baixi de la prescrita en la fórmula de treball per a l'inici de compactació, en cas contrari cal executar un junt transversal.

Pàgina: 22



SIGNAT PER

Cap de Servei de Regeneració Urbana i Projectes
Urbans
ALEXANDRE MARCH RAURELL
25/5/2026

AJUNTAMENT DE MOLLET DEL VALLÈS

Codi Segur de Verificació: FNCA CE7T 27AE JH9Q JDM7

Memòria tècnica Maria Escarré - SEFYCU 229183

La comprovació de l'autenticitat d'aquest document i resta de la informació està disponible a <https://eserveis.molletvalles.cat/>

Pàg. 221 de 266



SIGNAT PER

Arquitecte tècnic
MATEU NAVARRO MASTIP
25/5/2026Ajuntament de
Mollet del Vallès

NIF: P0812300B

Obres i infraestructures

Expedient 191325E

Pressupost Reasfaltat Carrer Maria Escarré. Ajuntament de Mollet de Vallès



SIGNAT PER

Cap de Servei de Regeneració Urbana i Projectes
Urbans
ALEXANDRE MARCH RAURELL
25/5/2026

En obres sense manteniment de la circulació, per a carreteres amb calçades separades amb superfícies a estendre superiors a 70 000 m², es realitzarà la extensió de qualsevol capa bituminosa a ample complet, treballant si fos necessari amb 2 o mes estenedores lleugerament desfasades, evitant junts longitudinals. A la resta de situacions, després d'haver estes i compactat una franja, s'estendrà la següent mentre la vora de la primera estigui encara calenta i en condicions de ser compactada; en caso contrario, s'executarà un junt longitudinal.

La compactació s'ha de fer segons el pla aprovat per la DO en funció dels resultats del tram de proves fins que se assoleixi la densitat especificada a l'epígraf 542.7.1. S'haurà de fer a la temperatura mes alta possible sense superar la màxima prescrita a la fórmula de treball i sense que es produeixin desplaçaments de la mescla estesa, i es continuarà, mentre la mescla estigui en condicions de ser compactada i la seva temperatura no sigui inferior a la mínima prescrita a la fórmula de treball.

En mescles bituminoses fabricades amb betums millorats o modificats amb cautxú i en mescles bituminoses amb addició de cautxú, es continuarà obligatòriament el procés de compactació fins que la temperatura de la mescla baixi de la mínima establerta a la fórmula de treball, encara que s'hages assolit prèviament la densitat especificada a l'epígraf 542.7.1.

La compactació s'ha de fer longitudinalment, de manera continua i sistemàtica. Si l'estesa de la mescla bituminosa es fa per franges, en compactar una d'aquestes s'ha d'ampliar la zona de compactació per tal que inclogui 15 cm de l'anterior, com a mínim.

Els corròns han de portar la seva roda motriu del costat més pròxim a l'estenedora; els seus canvis de direcció s'han de fer sobre la mescla que ja s'ha compactat, i els seus canvis de sentit s'han de fer amb suavitat. S'ha de cuidar que els elements de compactació estiguin nets i, si és precís, humits.

En el cas en que hi hagi junts, s'ha de procurar que els junts transversals de capes sobreposades quedin a un mínim de 5 m un de l'altra, i que els longitudinals quedin desplaçades a un mínim de 15 cm un de l'altra.

A l'estendre franges longitudinals contigües, si la temperatura de l'estesa en primer lloc no fos superior al mínim fixat en la fórmula de treball per acabar la compactació, la vora d'aquesta franja s'ha de tallar verticalment, deixant al descobert una superfície plana i vertical. Se li ha d'aplicar una capa uniforme i lleugera de reg d'adherència segons l'article 531 del PG 3, deixant trencar l'emulsió suficientment. A continuació, s'ha d'escalfar el junt i estendre la següent franja contra ella.

Els junts transversals en capes de rodadura s'han de compactar transversalment, i s'ha de disposar els recolzaments necessaris per als elements de compactació.

La capa executada només es pot obrir a la circulació quan assoleixi la temperatura ambient en tot el seu gruix, o be, prèvia autorització de la DF, quan assoleixi la temperatura de 60°C. En aquest cas s'han d'evitar les parades i canvis de direcció sobre la capa fins que aquesta assoleixi la temperatura ambient.

3.- UNITAT I CRITERIS D'AMIDAMENT

t de pes segons tipus, mesurades multiplicant els amplex de cada capa, segons amb les seccions tipus especificades a la DT, pels gruixos mitjos i les densitats mitjanes obtingudes dels assaigs de control de cada lot.

L'abonament dels treballs de preparació de la superfície d'assentament correspon a la unitat d'obra de la capa subjacent.

No són d'abonament en aquesta unitat d'obra els regs d'imprimació o d'adherència.

4.- NORMATIVA DE COMPLIMENT OBLIGATORI

Orden FOM/3460/2003, de 28 de novembre, por lo que se aprueba la norma 6.1-IC Secciones del firme, de la Instrucción Técnica de Carreteras.

Orden de 6 de febrero de 1976 por la que se aprueba el Pliego de prescripciones técnicas generales para obras de carreteras y puentes (PG 3/75)

Orden FOM/2523/2014, de 12 de diciembre, por la que se actualizan determinados artículos del pliego de prescripciones técnicas generales para obras de carreteras y puentes, relativos a materiales básicos, a firmes y pavimentos, y a señalización, balizamiento y sistemas de contención de vehículos.

L9 PAVIMENTS

L9H PAVIMENTS DE MESCLA BITUMINOSA

L9HY COL.LOCACIÓ DE MESCLES BITUMINOSAS

0.- ELEMENTS QUE CONTEMPLA EL PLEC

L9HYV030,L9HYV010.

1.- DEFINICIÓ I CONDICIONS DE LES PARTIDES D'OBRA EXECUTADES

S'han considerat els següents increments:

- Increment per la col·locació a obra i compactació de mescla bituminosa en calent, en actuacions amb baix rendiment de

Pàgina: 23



AJUNTAMENT DE MOLLET DEL VALLÈS

Codi Segur de Verificació: FNCA CE7T 27AE JH9Q JDM7

Memòria tècnica Maria Escarré - SEFYCU 229183

La comprovació de l'autenticitat d'aquest document i resta de la informació està disponible a <https://eserveis.molletvalles.cat/>

Pàg. 222 de 266



SIGNAT PER

Arquitecte tècnic
MATEU NAVARRO MASIP
25/5/2026



Ajuntament de
Mollet del Vallès

NIF: P0812300B

Obres i infraestructures

Expedient 191325E

Pressupost Reasfaltat Carrer Maria Escarré. Ajuntament de Mollet de Vallès

material col·locat.

- Increment per la col·locació i compactació manual a obra de qualsevol mescla bituminosa en calent.
- Equip d'estesa per la col·locació a obra i compactació de qualsevol mescla bituminosa en calent, quan per necessitats administratives es realitzin els treballs en horari nocturn, dia festiu o cap de setmana.
- Equip d'estesa per la col·locació a obra i compactació de tractament superficial en calent d'altres prestacions, amb l'estesa d'una capa ultra fina de mescla bituminosa en calent.

CONDICIONS GENERALS:

Es consideren hores en cap de setmana o dia festiu les executades entre les 0:00 i les 24:00 hores d'aquestes jornades, d'acord amb el calendari de la construcció.

Es consideren hores nocturnes les compreses entre les 22:00 i les 7:00 hores de tots els dies de l'any.

2.- CONDICIONS DEL PROCÉS D'EXECUCIÓ

No hi ha condicions específiques del procés d'execució.

3.- UNITAT I CRITERIS D'AMIDAMENT

S'ha d'abonar considerant que al preu de les partides base s'afegirà el increments definits en aquestes unitats d'obra. No son abonables aquestes partides independent de les partides a les que incrementen.

INCREMENT PER A COL·LOCACIÓ EN ACTUACIONS AMB BAIX RENDIMENT DE MATERIAL COL·LOCAT o INCREMENT PER A COL·LOCACIÓ I COMPACTACIÓ MANUAL:

t de pes mescla col·locada en conjunt d'obres amb Baix rendiment acceptada expressament per la DF, mesurades multiplicant els amples de cada capa segons amb les seccions tipus especificades a la DT i acceptada expressament per la DF, pels gruixos mitjos i les densitats mitjanes obtingudes dels assaigs de control de cada lot.

L'abonament dels treballs de preparació de la superfície d'assentament correspon a la unitat d'obra de la capa subjacent.

No són d'abonament en aquesta unitat d'obra els regs d'emprimació o d'adherència.

EQUIP D'ESTESA PER A LA COL·LOCACIÓ A L'OBRA I COMPACTACIÓ DE QUALSEVOL MESCLA BITUMINOSA EN CALENT, QUAN PER NECESSITATS ADMINISTRATIVES ES REALITZIN ELS TREBALLS EN HORARI NOCTURN, DIA FESTIU O CAP DE SETMANA:

dia de jornada de treball realment treballada acceptada expressament per la DF.

EQUIP D'ESTESA PER A LA COL·LOCACIÓ A L'OBRA I COMPACTACIÓ DEL TRACTAMENT SUPERFICIAL EN CALENT D'ALTES PRESTACIONS:

dia de jornada de treball realment treballada acceptada expressament per la DF.

4.- NORMATIVA DE COMPLIMENT OBLIGATORI

No hi ha normativa de compliment obligatori.

L9 PAVIMENTS

L9J REGS SENSE GRANULATS

0.- ELEMENTS QUE CONTEMPLA EL PLEC

L9J1V005,L9J1V015.

1.- DEFINICIÓ I CONDICIONS DE LES PARTIDES D'OBRA EXECUTADES

Regs amb emulsions bituminoses.

S'han considerat els següents regs amb emulsions bituminoses:

- Reg d'imprimació (IMP)
- Reg d'adherència (ADH)

L'execució de la unitat d'obra inclou les operacions següents:

En el reg d'imprimació amb emulsió bituminosa:

- Preparació de la superfície existent.
- Aplicació del lligant bituminós.
- Eventual extensió d'un granulat de cobertura.

Pàgina: 24



AJUNTAMENT DE MOLLET DEL VALLÈS

Codi Segur de Verificació: FNCA CE7T 27AE JH9Q JDM7

Memòria tècnica Maria Escarré - SEFYCU 229183

La comprovació de l'autenticitat d'aquest document i resta de la informació està disponible a <https://eserveis.molletvalles.cat/>

Pàg. 223 de 266



SIGNAT PER

Cap de Servei de Regeneració Urbana i Projectes
Urbans
ALEXANDRE MARCH RAURELL
25/5/2026



SIGNAT PER

Arquitecte tècnic
MATEU NAVARRO MASTIP
25/5/2026



Ajuntament de
Mollet del Vallès

NIF: P0812300B

Obres i infraestructures

Expedient 191325E

Pressupost Reasfaltat Carrer Maria Escarré. Ajuntament de Mollet de Vallès

En el reg d'adherència:

- Preparació de la superfície existent.
- Aplicació del lligant bituminós.

CONDICIONS GENERALS:

El reg ha de tenir una distribució uniforme i no pot quedar cap tram de la superfície tractada sense lligant o producte de cura.

REG D'IMPRIMACIÓ:

Estarà efectuat amb alguna de les següents emulsions bituminoses:

- C50BF4 IMP
- C60BF4 IMP

Dotació del lligant:

- Quantitat que sigui capaç d'absorbir la capa que s'imprimeixi durant un període de 24 h.
- En tots els casos: $> = 500 \text{ g/m}^2$.

En els casos en què sigui necessari, el granulat de cobertura ha de tenir una distribució uniforme.

El granulat utilitzat, en el seu cas, serà sorra natural, sorra procedent de matxuqueig o una barreja de totes dues i estarà exempt de tot tipus de matèries estranyes.

Ha de complir, a més, les següents condicions:

- % material que passa pel tamís 4 mm, segons UNE-EN 933-2: 100 %
- % partícules inferiors al tamís 0,063 mm, segons UNE-EN 933-2: $< 15 \%$
- Equivalent de sorra per a la fracció 0/4 de l'àrid, segons Annex A UNE-EN 933-8: > 40
- Plàsticitat, segons UNE 103103 i UNE 103104: No plàstic

La dotació del granulat de cobertura:

- La mínima necessària per a absorbir l'excés de lligant o per a garantir la protecció del reg sota l'acció del trànsit.
- En tots els casos: $< = 6 \text{ l/m}^2$, $> = 4 \text{ l/m}^2$.

REG D'ADHERÈNCIA:

El tipus d'emulsió utilitzada es trobarà dins de les indicades a l'article 531 del PG3.

Dotació del lligant:

- En tots els casos: $\geq 200 \text{ g/m}^2$.
- La capa superior és una mescla bituminosa discontinua en calent o drenant, o una capa tipus formigó bituminós: $\geq 250 \text{ g/m}^2$.

Adherència entre dues capes de mescla bituminosa, o una de mescla bituminosa i una altra de material tractat amb conglomerant hidràulic, (NLT 382):

- Una de les capes és de rodament: $\geq 0,6 \text{ MPa}$.
- Resta dels casos: $\geq 0,4 \text{ MPa}$.

2.- CONDICIONS DEL PROCÉS D'EXECUCIÓ

CONDICIONS GENERALS:

Abans d'efectuar el reg es comprovarà que la superfície a regar estigui neta i sense matèria solta.

Es protegiran els elements constructius o accessoris de l'entorn, perquè quedin nets una vegada aplicat el reg.

Es suspendran els treballs quan la temperatura sigui inferior a 10°C o en cas de pluja.

Aquest límit es podrà reduir a 5°C quan la temperatura ambient tendeixi a augmentar i la DF ho autoritzi.

Es comprovarà que la superfície a regar compleix les condicions especificades per a la unitat d'obra corresponent, en cas contrari s'efectuaran les correccions necessàries segons les indicacions de la DF.

S'aplicarà l'emulsió amb la dotació i temperatura aprovada per la DF.

S'evitarà la duplicació de la dotació en els junts de treball transversals.

Quan el reg es faci per franges, l'estesa del lligant es superposarà lleugerament en la unió de dues franges.

REG D'IMPRIMACIÓ:

En cas necessari, abans d'aplicar el reg, es regarà lleugerament amb aigua la superfície existent, sense arribar a formar tolls.

Es dividirà la dotació prevista per a la seva aplicació en dues vegades, si la correcta execució del reg ho requereix i la DF ho considera oportú.

La seva aplicació es coordinarà amb la posada en obra de la capa bituminosa sobreposada, de manera que l'emulsió no perdi efectivitat com a element d'unió.

No es podrà circular sobre el reg fins que no s'hagi absorbit tot el lligant i durant les 4 h següents a l'extensió de l'àrid de cobertura, si s'escau.

L'àrid de cobertura s'estendrà, segons el parer de la DF, quan sigui necessari fer circular vehicles per sobre del reg, o quan s'observi que ha quedat part sense absorbir passades 24 h de l'aplicació del lligant. L'extensió es farà per mitjans mecànics de forma uniforme i amb la dotació aprovada per la DF.

REG D'ADHERÈNCIA:

Si s'aplica sobre un paviment bituminós existent s'eliminaran prèviament els excessos de lligant i es repararan els desperfectes que puguin impedir una perfecta unió entre les capes bituminoses.

La seva aplicació es coordinarà amb la posada en obra de la capa superior, de manera que s'hagi produït el trencament de l'emulsió, però sense que hagi perdut efectivitat com a element d'unió.

Es prohibirà la circulació fins que s'hagi produït el trencament del lligant en tota la superfície aplicada.

Pàgina: 25



SIGNAT PER

Cap de Servei de Regeneració Urbana i Projectes
Urbans
ALEXANDRE MARCH RAURELL
25/5/2026



AJUNTAMENT DE MOLLET DEL VALLÈS

Codi Segur de Verificació: FNCA CE7T 27AE JH9Q JDM7

Memòria tècnica Maria Escarré - SEFYCU 229183

La comprovació de l'autenticitat d'aquest document i resta de la informació està disponible a <https://eserveis.molletvalles.cat/>

Pàg. 224 de 266



SIGNAT PER

Arquitecte tècnic
MATEU NAVARRO MASTIP
25/5/2026Ajuntament de
Mollet del Vallès

NIF: P0812300B

Obres i infraestructures

Expedient 191325E

Pressupost Reasfaltat Carrer Maria Escarré. Ajuntament de Mollet de Vallès

3.- UNITAT I CRITERIS D'AMIDAMENT

m2 de superfície amidada segons les especificacions de la DT.

No són d'abonament els excessos laterals.

Queda inclòs en aquesta unitat d'obra el granulat de cobertura per a donar obertura al trànsit.

4.- NORMATIVA DE COMPLIMENT OBLIGATORI

* Orden de 6 de febrero de 1976 por la que se aprueba el Pliego de prescripciones técnicas generales para obras de carreteras y puentes (PG 3/75)

* Orden FOM/2523/2014, de 12 de diciembre, por la que se actualizan determinados artículos del pliego de prescripciones técnicas generales para obras de carreteras y puentes, relativos a materiales básicos, a firmes y pavimentos, y a señalización, balizamiento y sistemas de contención de vehículos.



SIGNAT PER

Cap de Servei de Regeneració Urbana i Projectes
Urbans
ALEXANDRE MARCH RAURELL
25/5/2026**L9 PAVIMENTS****L9W REPARACIONS DE PAVIMENTS****L9WH REPARACIÓ DE PAVIMENTS DE MESCLA BITUMINOSA****0.- ELEMENTS QUE CONTEMPLA EL PLEC**

L9WHV100.

1.- DEFINICIÓ I CONDICIONS DE LES PARTIDES D'OBRA EXECUTADES

Reparació de paviments de mescla bituminosa.

S'han considerat les unitats d'obra següents:

- Reparació de paviments de mescla bituminosa en calent
- Reparació de paviments de mescla bituminosa en fred
- Col·locació de malla de reforç en paviments
- Segellat d'esquerdes en calent

S'han considerat els següents rangs d'abast d'actuació:

- Actuacions fins a 5 m2
- Actuacions de més de 5 m2

L'execució de la unitat d'obra inclou les operacions següents:

Reparació de paviments de mescla bituminosa:

- Estudi de la mescla i obtenció de la fórmula de treball i aprovació d'aquesta per la DO
- Realització del tram de prova, si s'escau, i aprovació d'aquest per la DO
- Comprovació de la superfície d'assentament

- Extensió de la mescla
- Compactació de la mescla
- Execució de junts de construcció
- Protecció del paviment acabat

Col·locació de malla:

- Replanteig i preparació de la malla (retalls, cavalcaments, etc.)
- Estesa de la malla sobre el paviment

Segellat d'esquerdes en calent:

- Neteja i preparació de l'interior del junt, amb eliminació del material existent, en el seu cas
- Aplicació de l'emprimació, en el seu cas
- Aplicació del material de segellat

- Neteja de les vores exteriors del junt

REPARACIÓ DE PAVIMENTS DE MESCLA BITUMINOSA:

La superfície acabada ha de ser de textura homogènia, uniforme i sense segregacions.

S'ha d'ajustar als perfils previstos, en la seva rasant, gruix i amplària.

La densitat obtinguda segons s'indica en l'apartat 542.9.3.2.1 del PG-3 no ha de ser inferior als valors següents:

- Capes de gruix ≥ 6 cm: 98%
- Capes de gruix < 6 cm: 97%

L'Índex de Regularitat Internacional (IRI), segons NLT 330, obtingut segons l'indicat en l'apartat 542.9.4 del PG-3 ha de

Pàgina: 26



AJUNTAMENT DE MOLLET DEL VALLÈS

Codi Segur de Verificació: FNCA CE7T 27AE JH9Q JDM7

Memòria tècnica Maria Escarré - SEFYCU 229183La comprovació de l'autenticitat d'aquest document i resta de la informació està disponible a <https://eserveis.molletvalles.cat/>

Pàg. 225 de 266



SIGNAT PER

Arquitecte tècnic
MATEU NAVARRO MASTIP
25/5/2026Ajuntament de
Mollet del Vallès

NIF: P0812300B

Obres i infraestructures

Expedient 191325E

Pressupost Reasfaltat Carrer Maria Escarré. Ajuntament de Mollet de Vallès

complir els valors de les taules 542.15 o 542.16 del PG-3.

En capes de rodadura:

- Macro textura superficial obtinguda amb el mètode del cercle de sorra (UNE-EN 13036-1) mesurada abans de la posada en servei de la capa: $\geq 0,7$ mm
- Resistència al lliscament (NLT 336) CRT mínim (%): 65 (Mesurada 2 mesos després d'entrar en servei la capa)

Toleràncies d'execució:

- Amplària del semiperfil: No s'admeten amplàries inferiors a les teòriques
- Gruix de la capa: No s'admeten gruixos inferiors al teòric
- Nivell de la capa de rodadura: ± 10 mm
- Nivell de les altres capes: ± 15 mm

COL·LOCACIÓ DE MALLA DE REFORÇ EN PAVIMENTS:

La malla ha de quedar situada entre la capa de regularització del paviment i la de rodadura.

Ha de cobrir tota la superfície per armar.

Ha de formar una superfície plana, sense bosses.

Ha de quedar ben adherida al paviment.

Cavalcament entre armadures: ≥ 12 cm

SEGELLAT D'ESQUERDES EN CALENT:

El segellat ha de tenir la llargària prevista.

Ha de ser continu, homogeni, sense inclusions de bombolles d'aire i amb la superfície uniforme.

Ha de quedar ben adherit a ambdós llavis del junt.

La fondària respecte al pla del parament ha de ser la prevista o indicada per la DF. Si no hi ha cap especificació, ha de quedar enrasat amb el parament.

El gruix del segellat en el punt mínim ha de ser igual a la fondària del junt.

Toleràncies d'execució:

- Gruix del segellat: $\pm 10\%$
- Fondària prevista respecte al parament: ± 2 mm

2.- CONDICIONS DEL PROCÉS D'EXECUCIÓ

REPARACIÓ DE PAVIMENTS DE MESCLA BITUMINOSA:

S'ha de realitzar un tram de prova, amb una longitud no inferior a la definida en el Plec de Prescripcions Tècniques Particulars. La DF ha de determinar si es pot acceptar la realització del tram de prova com a part integrant de l'obra en construcció.

A la vista dels resultats obtinguts, el Director d'Obra ha de definir si és acceptable o no la fórmula de treball i si són acceptables o no els equips proposats pel Contractista.

Durant l'execució del tram de prova s'ha d'analitzar la correspondència, al seu cas, entre els mètodes de control de la dosificació del lligant hidrocarbonat i de la densitat in situ establerts als Plecs de Prescripcions Tècniques Particulars, i altres mètodes ràpids de control.

Excepte autorització expressa del Director d'Obra, s'han de suspendre els treballs quan la temperatura ambient a l'ombra sigui inferior a 5°C, excepte si el gruix de la capa a estendre fos inferior a 5 cm, en aquest cas el límit serà de 8°C. Amb vent intens, després de gelades o a taulers d'estructures, la DF ha de poder augmentar aquests límits, en funció dels resultats de compactació obtinguts. Tampoc es permet la posta en obra en cas de pluja.

La capa no s'ha d'estendre fins que s'hagi comprovat que la superfície sobre la que ha d'assentar-se té les condicions de qualitat i formes previstes, amb les toleràncies establertes. Si en aquesta superfície hi ha defectes o irregularitats que excedeixen les tolerables, s'han de corregir abans de l'execució de la partida d'obra, d'acord amb les instruccions de la DF.

La regularitat superficial de la capa sobre la que s'ha d'estendre la mescla, ha de complir l'indicat en les taules 510.6, 513.8, 542.15 o 542.16 del PG-3. Sobre aquesta capa s'ha d'haver aplicat un reg d'imprimació o d'adherència, que ha de complir l'especificat en els articles 530 o 531 del PG-3.

Si la superfície estigués constituïda per un paviment hidrocarbonat, i aquest fos heterogeni, s'hauran d'eliminar mitjançant fressat els excessos de lligant i segellar les zones massa permeables, segons les instruccions del Director d'Obra.

S'ha de comprovar que transcorregut el termini de trencament del lligant dels tractaments aplicats, no queden restes d'aigua. El reg ha d'estar curat i ha de conservar tota la capacitat d'unió amb la mescla.

L'equip d'estesa ha de complir les especificacions de l'article 542.4.3 del PG-3.

L'estesa de la mescla s'ha de fer mecànicament començant per la vora inferior de la capa i amb la major continuïtat possible, per franges horitzontals. L'amplària de les franges s'ha d'estudiar per a que hi hagi el menor nombre de junts possible.

A les vies sense manteniment de la circulació per a les categories de trànsit T00 a T1 o amb superfícies per estendre superiors a 70000 m², s'ha d'estendre la capa en tota la seva amplada, treballant si fos necessari amb 2 o més estenedores lleugerament desfasades, evitant junts longitudinals.

Als demés casos, després d'haver estès i compactat una franja, s'ha d'estendre la següent mentre la vora de la primera es trobi encara calent i en condicions de ser compactada; en cas contrari s'ha d'executar un junt longitudinal.

L'estenedora s'ha de regular de forma que la superfície de la capa estesa resulti llisa i uniforme, sense segregacions ni arrossegaments, i amb un gruix tal que, un cop compactada, s'ajusti a la rasant i secció transversal indicades a la DT del Projecte, amb les toleràncies indicades.

L'estesa s'ha de fer amb la major continuïtat possible, ajustant la velocitat de l'estenedora a la producció de la central de fabricació de manera que aquella no s'aturi. En cas de parada, es comprovarà que la temperatura de la mescla a estendre, en la tolva de l'estenedora i a sota d'aquesta, no baixi de la prescrita en la fórmula de treball per a l'inici de compactació, en cas contrari cal executar un junt transversal.

Pàgina: 27



SIGNAT PER

Cap de Servei de Regeneració Urbana i Projectes
Urbans
ALEXANDRE MARCH RAURELL
25/5/2026

AJUNTAMENT DE MOLLET DEL VALLÈS

Codi Segur de Verificació: FNCA CE7T 27AE JH9Q JDM7

Memòria tècnica Maria Escarré - SEFYCU 229183

La comprovació de l'autenticitat d'aquest document i resta de la informació està disponible a <https://eserveis.molletvalles.cat/>

Pàg. 226 de 266



SIGNAT PER

Arquitecte tècnic
MATEU NAVARRO MASTIP
25/5/2026Ajuntament de
Mollet del Vallès

NIF: P0812300B

Obres i infraestructures

Expedient 191325E

Pressupost Reasfaltat Carrer Maria Escarré. Ajuntament de Mollet de Vallès

On resulti impossible, a judici del Director d'Obra, l'ús de màquines estenedores, la mescla bituminosa en calent s'ha de poder posar en obra per altres procediments aprovats per aquest. S'ha de descarregar fora de la zona on s'hagi d'estendre i s'ha de distribuir en una capa uniforme i d'un gruix tal que, una vegada compactada, s'ajusti a la rasant i secció transversal indicades als Plànols del Projecte, amb les toleràncies indicades.

L'equip de compactació ha de complir les especificacions de l'article 542.4.4 del PG-3.

La compactació s'ha de realitzar segons el pla aprovat pel Director d'Obra en funció dels resultats del tram de prova; s'ha de fer a la major temperatura possible, sense sobrepassar la màxima prescrita en la fórmula de treball i sense que es produeixi desplaçament de la mescla estesa; i s'ha de continuar mentre la temperatura de la mescla no baixi de la mínima prescrita en la fórmula de treball i la mescla es trobi en condicions de ser compactada, fins que assoleixi la densitat especificada.

En mesclades bituminoses fabricades amb betums millorats o modificats amb cautxú i en mesclades bituminoses amb addició de cautxú, amb la finalitat de mantenir la densitat de la tongada fins que l'augment de la viscositat del betum contraresti una eventual tendència del cautxú a recuperar la seva forma, s'ha de continuar obligatòriament el procés de compactació fins que la temperatura de la mescla baixi de la mínima establerta a la fórmula de treball, encara que s'hagi assolit prèviament la densitat abans especificada.

La compactació s'ha de fer longitudinalment, de manera continua i sistemàtica. Si l'estesa de la mescla bituminosa es fa per franges, en compactar una d'aquestes s'ha d'ampliar la zona de compactació per tal que inclogui 15 cm de l'anterior, com a mínim.

Els corròns han de portar la seva roda motriu del costat més pròxim a l'estenedora; els seus canvis de direcció s'han de fer sobre la mescla que ja s'ha compactat, i els seus canvis de sentit s'han de fer amb suavitat. S'ha de cuidar que els elements de compactació estiguin nets i, si és precís, humits.

En el cas en que hi hagi junts, s'ha de procurar que els junts transversals de capes sobreposades quedin a un mínim de 5 m un de l'altra, i que els longitudinals quedin desplaçades a un mínim de 15 cm un de l'altra.

A l'estendre franges longitudinals contigües, si la temperatura de l'estesa en primer lloc no fos superior al mínim fixat en la fórmula de treball per acabar la compactació, la vora d'aquesta franja s'ha de tallar verticalment, deixant al descobert una superfície plana i vertical. Se li ha d'aplicar una capa uniforme i lleugera de reg d'adherència segons l'article 531 del PG 3, deixant trencar l'emulsió suficientment. A continuació, s'ha d'escalfar el junt i estendre la següent franja contra ella.

Els junts transversals en capes de rodadura s'han de compactar transversalment, i s'ha de disposar els recolzaments necessaris per als elements de compactació.

La capa executada només es pot obrir a la circulació quan assoleixi la temperatura ambient en tot el seu gruix, o bé, prèvia autorització de la DF, quan assoleixi la temperatura de 60°C. En aquest cas s'han d'evitar les parades i canvis de direcció sobre la capa fins que aquesta assoleixi la temperatura ambient.

COL·LOCACIÓ DE MALLA DE REFORÇ EN PAVIMENTS:

La superfície de suport de la malla ha d'estar sanejada i neta.

SEGELLAT D'ESQUERDES EN CALENT:

Temperatura ambient admissible en el moment de l'aplicació: + 10 a + 35°C

No s'ha d'aplicar en temps humit (pluja, rosada, etc.).

Amb vent superior a 50 km/h s'han de suspendre els treballs i s'han d'assegurar les parts que s'han fet.

En el cas que s'hagi d'aplicar una capa d'imprimació abans de realitzar el segellat, aquesta s'ha d'estendre per tota la superfície que hagi de quedar en contacte amb el segellant.

Quan la massilla és bicomponent, la mescla d'ambdós components s'ha de fer seguint les instruccions del fabricant.

El fons i les cares del junt per segellar han de ser nets i secs.

El producte s'ha d'aplicar forçant-ne la penetració.

3.- UNITAT I CRITERIS D'AMIDAMENT**REPARACIONS PUNTUALS DE PAVIMENTS DE MESCLA BITUMINOSA:**

m2 de superfície amidada segons les especificacions de la DT.

L'abonament dels treballs de preparació de la superfície d'assentament correspon a la unitat d'obra de la capa subjacent.

No són d'abonament en aquesta unitat d'obra els regs d'emprimació o d'adherència.

REPARACIONS AMB EQUIPS D'ESTESA DE GRANS REPARACIONS:

t de pes segons tipus, mesurades multiplicant els amplex de cada capa segons amb les seccions tipus especificades a la DT, per els gruixos mitjos i les densitats mitjanes obtingudes dels assaigs de control de cada lot.

L'abonament dels treballs de preparació de la superfície d'assentament correspon a la unitat d'obra de la capa subjacent.

No són d'abonament en aquesta unitat d'obra els regs d'emprimació o d'adherència.

COL·LOCACIÓ DE MALLA DE REFORÇ EN PAVIMENTS:

m2 de superfície amidada segons les especificacions de la DT.

Aquest criteri inclou les pèrdues de material corresponents a retalls i cavalcaments.

SEGELLAT D'ESQUERDES EN CALENT:

m de llargària amidada segons les especificacions de la DT.

4.- NORMATIVA DE COMPLIMENT OBLIGATORI**REPARACIÓ DE PAVIMENTS DE MESCLA BITUMINOSA:**

Pàgina: 28



SIGNAT PER

Cap de Servei de Regeneració Urbana i Projectes
Urbans
ALEXANDRE MARCH RAURELL
25/5/2026

AJUNTAMENT DE MOLLET DEL VALLÈS

Codi Segur de Verificació: FNCA CE7T 27AE JH9Q JDM7

Memòria tècnica Maria Escarré - SEFYCU 229183

La comprovació de l'autenticitat d'aquest document i resta de la informació està disponible a <https://eserveis.molletvalles.cat/>

Pàg. 227 de 266



SIGNAT PER

Arquitecte tècnic
MATEU NAVARRO MASTIP
25/5/2026



Ajuntament de
Mollet del Vallès

NIF: P0812300B

Obres i infraestructures

Expedient 191325E

Pressupost Reasfaltat Carrer Maria Escarré. Ajuntament de Mollet de Vallès

Orden FOM/3460/2003, de 28 de noviembre, por lo que se aprueba la norma 6.1-IC Secciones del firme, de la Instrucción Técnica de Carreteras.

Orden de 6 de febrero de 1976 por la que se aprueba el Pliego de prescripciones técnicas generales para obras de carreteras y puentes (PG 3/75)

Orden Circular 24/2008, sobre el Pliego de Prescripciones técnicas generales para obras de carreteras y puentes (PG-3).
Artículos: 542-Mezclas bituminosas en caliente tipo hormigón bituminoso y 543-Mezclas bituminosas para capas de rodadura. Mezclas drenantes y discontinuas.

Orden FOM/2523/2014, de 12 de diciembre, por la que se actualizan determinados artículos del pliego de prescripciones técnicas generales para obras de carreteras y puentes, relativos a materiales básicos, a firmes y pavimentos, y a señalización, balizamiento y sistemas de contención de vehículos.

COL: LOCACIÓ DE MALLA DE REFORÇ EN PAVIMENTS:

No hi ha normativa de compliment obligatori.

SEGELLAT D'ESQUERDES EN CALENT:

No hi ha normativa de compliment obligatori.



SIGNAT PER

Cap de Servei de Regeneració Urbana i Projectes
Urbans
ALEXANDRE MARCH RAURELL
25/5/2026

Pàgina: 29



AJUNTAMENT DE MOLLET DEL VALLÈS

Codi Segur de Verificació: FNCA CE7T 27AE JH9Q JDM7

Memòria tècnica Maria Escarré - SEFYCU 229183

La comprovació de l'autenticitat d'aquest document i resta de la informació està disponible a <https://eserveis.molletvalles.cat/>

Pàg. 228 de 266



SIGNAT PER

Arquitecte tècnic
MATEU NAVARRO MASTIP
25/5/2026Ajuntament de
Mollet del Vallès

NIF: P0812300B

Obres i infraestructures

Expedient 191325E

Pressupost Reasfaltat Carrer Maria Escarré. Ajuntament de Mollet de Vallès

M Tipus M**M2 DEMOLICIONS, MOVIMENTS DE TERRES I GESTIÓ DE RESIDUS****M22 MOVIMENTS DE TERRES****M221 EXCAVACIONS PER A REBAIX DEL TERRENY**

0.- ELEMENTS QUE CONTEMPLA EL PLEC

M221C220.

1.- DEFINICIÓ I CONDICIONS DE LES PARTIDES D'OBRA EXECUTADES

Excavacions amb finalitats diverses, que tenen com a resultat el rebaix del terreny.

S'han considerat els tipus següents:

- Excavació per a caixa de paviment
- Excavació per a rebaix

S'han considerat els següents rangs d'abast d'actuació:

- Actuacions fins a 5 m³
- Actuacions de 5 a 50 m³
- Actuacions de més de 50 m³

L'execució de la unitat d'obra inclou les operacions següents:

- Preparació de la zona de treball
- Situació dels punts topogràfics
- Excavació de les terres
- Càrrega de les terres sobre camió o contenidor, en el seu cas

CONDICIONS GENERALS:

Es considera terreny fluix, el capaç de ser foradat amb pala, que té un assaig SPT < 20.

Es considera terreny compacte, el capaç de ser foradat amb pic (no amb pala), que té un assaig SPT entre 20 i 50.

Es considera terreny de trànsit, el capaç de ser foradat amb màquina o esscarificadora (no amb pic), que té un assaig SPT > 50 sense rebot.

Es considera terreny no classificat, des del capaç de ser foradat amb pala, que té un assaig SPT < 20, fins al capaç de ser foradat amb màquina o esscarificadora (no amb pic), que té un assaig SPT > 50 sense rebot.

Es considera roca de resistència baixa, la que amb dificultat es deixa ratllar amb navalla, que té un assaig de resistència a la compressió simple entre 5 i 25 MPa.

Es considera roca de resistència mitja, la que es pot trencar amb un cop de martell i que no es deixa ratllar amb navalla, que té un assaig de resistència a la compressió simple entre 25 i 50 MPa.

Es considera roca de resistència alta, la que necessita més d'un cop de martell per trencar-se, que té un assaig de resistència a la compressió simple entre 50 i 100 MPa.

Es considera que la càrrega de terres sobre camió és directa quan l'existència de rampa o d'altres condicionants de l'obra permeten que els mitjans d'excavació realitzin l'excavació i la càrrega de terres.

Es considera que la càrrega de terres sobre camió és indirecta quan la inexistència de rampa o d'altres condicionants de l'obra no permeten que els mitjans d'excavació realitzin la càrrega de terres i és necessària la utilització d'una altra màquina per a aquesta funció.

L'excavació per a caixes de paviments s'aplica en superfícies petites o mitjanes i amb una profunditat exactament definida, amb lleugeres dificultats de maniobra de màquines o camions.

S'entén que el rebaix es fa en superfícies mitjanes o grans, sense problemes de maniobrabilitat de màquines o de camions.

El fons de l'excavació s'ha de deixar pla, anivellat o amb la inclinació prevista.

S'han de deixar els talussos perimetrals que fixi la DF.

L'aportació de terres per a correccions del nivell ha de ser mínima, de la mateixa terra existent i amb la mateixa compacitat.

La qualitat del terreny al fons de l'excavació requereix l'aprovació explícita de la DF.

Les terres que determini la DF s'han de conservar en una zona a part. La resta s'ha de transportar a un abocador autoritzat.

Toleràncies d'execució:

- Replanteig: ± 100 mm
- Nivells: + 10 mm, - 50 mm
- Planor: ± 40 mm/m
- Angle del talús: ± 2°

2.- CONDICIONS DEL PROCÉS D'EXECUCIÓ

CONDICIONS GENERALS:

No s'ha de treballar quan plou, neva o fa vent superior als 60 km/h.

Pàgina: 30



SIGNAT PER

Cap de Servei de Regeneració Urbana i Projectes
Urbans
ALEXANDRE MARCH RAURELL
25/5/2026

AJUNTAMENT DE MOLLET DEL VALLÈS

Codi Segur de Verificació: FNCA CE7T 27AE JH9Q JDM7

Memòria tècnica Maria Escarré - SEFYCU 229183

La comprovació de l'autenticitat d'aquest document i resta de la informació està disponible a <https://eserveis.molletvalles.cat/>

Pàg. 229 de 266



SIGNAT PER

Arquitecte tècnic
MATEU NAVARRO MASTIP
25/5/2026Ajuntament de
Mollet del Vallès

NIF: P0812300B

Obres i infraestructures

Expedient 191325E

Pressupost Reasfaltat Carrer Maria Escarré. Ajuntament de Mollet de Vallès

En cas d'imprevistos (terrenys inundats, olors de gas, restes de construccions, etc.) s'han de suspendre els treballs i avisar la DF.

Si cal fer rampes per accedir a la zona de treball, han de tenir les característiques següents:

- Amplària: $\geq 4,5$ m
- Pendent:
 - Trams rectes: $\leq 12\%$
 - Corbes: $\leq 8\%$
 - Trams abans de sortir a la via de llargària ≥ 6 m: $\leq 6\%$
- El talús ha de ser fixat per la DF.

Les terres s'han d'extreure de dalt a baix, sense soscavar-les.

No s'han d'acumular terres o materials a la vora de l'excavació.

S'han d'extreure les terres o els materials amb perill de desprendiment.

S'ha d'impedir l'entrada d'aigües superficials. Cal preveure un sistema de desguàs a fi d'evitar l'acumulació d'aigua dins de l'excavació.

EXCAVACIÓ AMB MORTER EXPANSIU:

Cal fer un programa de les perforacions i del procés del reblert amb morter i extracció de la roca.

En fer les perforacions, cal verificar que no es produeixen danys a estructures properes. Si es donés aquest cas, cal evitar l'ús de barrines percussores i fer els forats exclusivament per rotació.

3.- UNITAT I CRITERIS D'AMIDAMENT

m3 de volum excavat segons les especificacions de la DT, amidat com a diferència entre els perfils transversals del terreny aixecats abans de començar les obres i els perfils teòrics assenyalats als plànols, amb les modificacions aprovades per la DF. No s'ha d'abonar l'excés d'excavació que s'hagi produït sense l'autorització de la DF, ni la càrrega i el transport del material ni els treballs que calguin per a reomplir-lo.

Inclou la càrrega, allisada de talussos, esgotaments per pluja o inundació i quantes operacions faci falta per a una correcta execució de les obres.

També estan inclosos en el preu el manteniment dels camins de comunicació entre el desmunt i les zones on han d'anar les terres, la seva creació, i la seva eliminació, si s'escau.

Tan sols s'han d'abonar els esllavissaments no provocats, sempre que s'hagin observat totes les prescripcions relatives a excavacions, entibacions i voladures.

4.- NORMATIVA DE COMPLIMENT OBLIGATORI

Real Decreto 314/2006, de 17 de marzo, por el que se aprueba el Código Técnico de la Edificación Parte 2. Documento Básico de Seguridad estructural de cimientos DB-SE-C.

M9 PAVIMENTS

M93 BASES

M931 BASES DE TOT-U

0.- ELEMENTS QUE CONTEMPLA EL PLEC

M931RV1J.

1.- DEFINICIÓ I CONDICIONS DE LES PARTIDES D'OBRA EXECUTADES

Bases de tot-u per a paviments.

L'execució de la unitat d'obra inclou les operacions següents:

- Preparació i comprovació de la superfície d'assentament
- Aportació de material
- Estesa, humectació (si és necessària), i compactació de cada tongada
- Allisada de la superfície de l'última tongada

CONDICIONS GENERALS:

El material que s'utilitzi ha de complir les especificacions fixades en el plec de condicions corresponent.

Es pot utilitzar material granular reciclat de residus de la construcció o demolicions, provinent de planta autoritzada legalment per al tractament d'aquests residus.

Pàgina: 31



SIGNAT PER

Cap de Servei de Regeneració Urbana i Projectes
Urbans
ALEXANDRE MARCH RAURELL
25/5/2026

AJUNTAMENT DE MOLLET DEL VALLÈS

Codi Segur de Verificació: FNCA CE7T 27AE JH9Q JDM7

Memòria tècnica Maria Escarré - SEFYCU 229183

La comprovació de l'autenticitat d'aquest document i resta de la informació està disponible a <https://eserveis.molletvalles.cat/>

Pàg. 230 de 266



SIGNAT PER

Arquitecte tècnic
MATEU NAVARRO MASTIP
25/5/2026Ajuntament de
Mollet del Vallès

NIF: P0812300B

Obres i infraestructures

Expedient 191325E

Pressupost Reasfaltat Carrer Maria Escarré. Ajuntament de Mollet de Vallès

La superfície de la capa ha de quedar plana i a nivell amb les rasants previstes a la DT.
La capa ha de tenir el pendent especificat a la DT o, en el seu defecte, el que especificui la DF.
La capa quedarà correctament anivellada de manera que no hi hagi zones que retinguin aigua sobre la seva superfície.
En tota la superfície s'ha d'arribar, com a mínim, al grau de compactació previst expressat com a percentatge sobre la densitat màxima obtinguda a l'assaig Pròctor Modificat, segons UNE-EN 13286-2.

BASE PER A FERMS DE CARRETERES:

En capes de ferm de carreteres el tot-u utilitzat procedirà de la trituració, total o parcial, de pedra de cantera o grava natural.
Es podran utilitzar materials granulars reciclats, àrids reciclats de residus de construcció i demolició, àrids siderúrgics, subproductes i productes inerts de rebuig per a les categories de trànsit pesat T2 a T4.

Grau de compactació:

- Carreteres amb categoria de trànsit pesat T00 a T2: $\geq 100\%$ PM, segons UNE 13286-2.
- Carreteres amb categoria de trànsit pesat T3, T4 i vorals: $\geq 98\%$ PM, segons UNE 13286-2.

Valor del mòdul de deformació vertical Ev2 (assaig de càrrega de placa estàtica de 300 mm), segons UNE 103808:

Categoria d'esplanada E3:

- Categoria de trànsit pesat T00 a T2: ≥ 200 MPa
- Categoria de trànsit pesat T1: ≥ 180 MPa
- Categoria de trànsit pesat T2: ≥ 150 MPa
- Categoria de trànsit pesat T3: ≥ 120 MPa
- Categoria de trànsit pesat T4 i vorals: ≥ 100 MPa

Categoria d'esplanada E2:

- Categoria de trànsit pesat T1: ≥ 150 MPa
- Categoria de trànsit pesat T2: ≥ 120 MPa
- Categoria de trànsit pesat T3: ≥ 100 MPa
- Categoria de trànsit pesat T4 i vorals: ≥ 80 MPa

Categoria d'esplanada E1:

- Categoria de trànsit pesat T2: ≥ 100 MPa
- Categoria de trànsit pesat T3: ≥ 80 MPa
- Categoria de trànsit pesat T4 i vorals: ≥ 80 MPa

A més, la relació Ev2/ Ev1 serà $< a 2,2$.

L'índex de Regularitat superficial IRI (NLT-330): Ha de complir amb els valors de la taula 510.7 del PG3 vigent.

Toleràncies d'execució:

- Rasant: + 0, -15 mm de la teòrica, en carreteres T00 a T2; + 0, -20 mm de la teòrica, en la resta de casos.
- Amplària: - 0 mm de la prevista en els plànols de seccions tipus.
- Gruix: - 0 mm del previst en els plànols de seccions tipus.

2.- CONDICIONS DEL PROCÉS D'EXECUCIÓ**CONDICIONS GENERALS:**

El tot-u estarà exempt de tot tipus de matèries estranyes que puguin afectar la durabilitat de la capa.

L'equip d'estesa ha de complir les especificacions de l'article 510.4.4 del PG3 vigent.

La capa no s'ha d'estendre fins que s'hagi comprovat que la superfície sobre la que ha d'assentar-se té les condicions de qualitat i formes previstes, amb les toleràncies establertes.

Si en aquesta superfície hi ha defectes o irregularitats que excedeixen les tolerables, s'han de corregir abans de l'execució de la partida d'obra, d'acord amb les instruccions de la DF.

En el cas que el tot-u no es fabriqui a central, abans d'estendre un tongada, es procedirà a la seva homogeneïtzació i humidificació, si es considera necessari.

Durant les operacions de transport es prendran les degudes precaucions per a evitar les segregacions i les variacions d'humitat.

L'equip de compactació complirà les especificacions de l'article 510.4.5 del PG3 vigent.

L'estesa s'ha de realitzar, prenent cura d'evitar segregacions i contaminacions, en tongades de gruix no superior a 30 cm.

Totes les aportacions d'aigua han de fer-se abans de la compactació. Després, l'única humectació admissible és la de la preparació per a col·locar la capa següent.

La compactació s'ha de fer de forma continua i sistemàtica disposant l'equip necessari per a aconseguir la densitat exigida.

Si l'estesa del tot-u es fa per franges, la compactació ha d'incloure 15 cm de l'anterior, com a mínim.

Les zones que, per la seva reduïda extensió, el seu pendent o la seva proximitat a obres de pas o desguàs, murs o estructures, no permetin la utilització de l'equip habitual, s'han de compactar amb els mitjans adequats al cas per tal d'aconseguir la densitat prevista.

No s'autoritza el pas de vehicles i maquinària fins que la capa no s'hagi consolidat definitivament. Els defectes que es deriven d'aquest incompliment han de ser reparats pel contractista segons les indicacions de la DF.

BASE PER A FERMS DE CARRETERES:

La fabricació de tot-u per al seu ús en ferms de carretera amb categoria de trànsit pesat T00 a T2 es farà en central i no 'in situ'. L'addició de l'aigua de compactació també s'ha de fer a central excepte quan la DF autoritzi el contrari.

El material es pot utilitzar sempre que les condicions climatològiques no hagin produït alteracions en la seva humitat de tal manera que es superen els valors següents:

- T00 a T1: $\pm 1\%$ respecte de la humitat òptima
- T2 a T4 i vorals: $\pm 1,5 / + 1\%$ respecte de la humitat òptima

Pàgina: 32



SIGNAT PER

Cap de Servei de Regeneració Urbana i Projectes
Urbans
ALEXANDRE MARCH RAURELL
25/5/2026

AJUNTAMENT DE MOLLET DEL VALLÈS

Codi Segur de Verificació: FNCA CE7T 27AE JH9Q JDM7

Memòria tècnica Maria Escarré - SEFYCU 229183

La comprovació de l'autenticitat d'aquest document i resta de la informació està disponible a <https://eserveis.molletvalles.cat/>

Pàg. 231 de 266



SIGNAT PER

Arquitecte tècnic
MATEU NAVARRO MASTIP
25/5/2026



Ajuntament de
Mollet del Vallès

NIF: P0812300B

Obres i infraestructures

Expedient 191325E

Pressupost Reasfaltat Carrer Maria Escarré. Ajuntament de Mollet de Vallès

Es realitzarà un tram de prova, amb una longitud no inferior a la definida en el Plec de Prescripcions Tècniques Particulars. La DF definirà si es pot acceptar la realització del tram de prova com a part integrant de l'obra en construcció. A la vista dels resultats obtinguts, el Director d'Obra ha de definir si és acceptable o no la fórmula de treball i si són acceptables o no els equips proposats pel Contractista.

3.- UNITAT I CRITERIS D'AMIDAMENT

m3 de volum amidat segons les especificacions de la DT.

L'abonament dels treballs de preparació de la superfície d'assentament correspon a la unitat d'obra de la capa subjacent. No són d'abonament els sobreamples laterals ni els necessaris per a compensar la minva de gruixos de capes subjacents.

4.- NORMATIVA DE COMPLIMENT OBLIGATORI

* Orden de 6 de febrero de 1976 por la que se aprueba el Pliego de prescripciones técnicas generales para obras de carreteras y puentes (PG 3/75)

* Orden FOM/2523/2014, de 12 de diciembre, por la que se actualizan determinados artículos del pliego de prescripciones técnicas generales para obras de carreteras y puentes, relativos a materiales básicos, a firmes y pavimentos, y a señalización, balizamiento y sistemas de contención de vehículos.

BASE PER A FERMS DE CARRETERES:

Orden FOM/3460/2003, de 28 de noviembre, por lo que se aprueba la norma 6.1-IC Secciones del firme, de la Instrucción Técnica de Carreteras.



SIGNAT PER

Cap de Servei de Regeneració Urbana i Projectes
Urbans
ALEXANDRE MARCH RAURELL
25/5/2026





SIGNAT PER

Arquitecte tècnic
MATEU NAVARRO MASTIP
25/5/2026



Ajuntament de
Mollet del Vallès

NIF: P0812300B

Obres i infraestructures

Expedient 191325E

Pressupost Reasfaltat Carrer Maria Escarré. Ajuntament de Mollet de Vallès

N PARTIDES D'OBRA VORERES I PREFABRICATS

N2 DEMOLICIONS, MOVIMENTS DE TERRES I GESTIÓ DE RESIDUS

N21 DEMOLICIONS

N21K DEMOLICIONS DE PAVIMENTS DE FORMIGÓ

0.- ELEMENTS QUE CONTEMPLA EL PLEC

N21K4AF1.

1.- DEFINICIÓ I CONDICIONS DE LES PARTIDES D'OBRA EXECUTADES

Demolició d'elements de vialitat, arrencada de paviments o soleres o desmuntatge de paviments.

Tall fet amb màquina tallajunts amb disc de diamant en un paviment que s'ha de demolir, per tal de delimitar la zona afectada, i que en fer la demolició els límits del paviment que resti siguin rectes i uniformes.

S'han considerat els elements següents:

- Paviment de formigó

L'execució de la unitat d'obra inclou les operacions següents:

- Preparació de la zona de treball
- Demolició de l'element amb els mitjans adients
- Trossejament i apilada de la runa

CONDICIONS GENERALS:

Ha d'estar feta al lloc indicat a la DT, amb les modificacions introduïdes al replanteig previ, aprovades per la DF.

Els materials han de quedar suficientment trossejats i apilats per tal de facilitar-ne la càrrega, en funció dels mitjans de què es disposin i de les condicions de transport.

Els materials han de quedar apilats i emmagatzemats en funció de l'ús a que es destinin (transport a abocador, reutilització, eliminació en obra, etc.).

Un cop acabats els treballs, la base ha de quedar neta de restes de material.

Toleràncies d'execució:

- Replanteig: ± 10 mm

2.- CONDICIONS DEL PROCÉS D'EXECUCIÓ

No s'ha de treballar amb pluja, neu o vent superior als 60 km/h.

S'ha de seguir l'ordre de treballs previst a la DT.

El contractista ha d'elaborar un programa de treball que ha de ser aprovat per la DF abans d'iniciar els treballs, on s'ha d'especificar, com a mínim:

- Mètode d'enderroc i fases
- Estabilitat de les construccions en cada fase, apuntaments necessaris
- Estabilitat i protecció de les construccions i elements de l'entorn i els que s'han de conservar
- Manteniment i substitució provisional dels serveis afectats per els treballs
- Mitjans d'evacuació i especificació de les zones d'abocament dels productes d'enderroc
- Cronograma dels treballs
- Pautes de control i mesures de seguretat i salut

La part per a enderrocar no ha de tenir instal·lacions en servei (aigua, gas, electricitat, etc.).

El paviment no ha de tenir conductes d'instal·lació en servei a la part per arrencar, s'han de desmuntar els aparells d'instal·lació i de mobiliari existents, així com qualsevol element que pugui destorbar la feina.

S'han de protegir els elements de servei públic que puguin resultar afectats per les obres.

La zona afectada per les obres ha de quedar convenientment senyalitzada.

L'execució dels treballs no han de produir desperfectes, molèsties o perjudicar les construccions, bens o persones de l'entorn.

S'ha d'evitar la formació de pols, pel que cal regar les parts que s'hagin de demolir i carregar.

En cas d'imprevistos (terrenys inundats, olors de gas, etc.) o quan l'enderrocament pugui afectar les construccions veïnes, s'han de suspendre les obres i avisar a la DF.

L'operació de càrrega de runa s'ha de fer amb les precaucions necessàries, per tal d'aconseguir les condicions de seguretat suficients.

S'han d'eliminar els elements que puguin entorpir els treballs de retirada i càrrega de runa.

S'ha de complir la normativa vigent en matèria mediambiental, de seguretat i salut i d'emmagatzematge i transport de productes de construcció.

3.- UNITAT I CRITERIS D'AMIDAMENT

Pàgina: 34



SIGNAT PER

Cap de Servei de Regeneració Urbana i Projectes
Urbans
ALEXANDRE MARCH RAURELL
25/5/2026



AJUNTAMENT DE MOLLET DEL VALLÈS

Codi Segur de Verificació: FNCA CE7T 27AE JH9Q JDM7

Memòria tècnica Maria Escarré - SEFYCU 229183

La comprovació de l'autenticitat d'aquest document i resta de la informació està disponible a <https://eserveis.molletvalles.cat/>

Pàg. 233 de 266



SIGNAT PER

Arquitecte tècnic
MATEU NAVARRO MASTIP
25/5/2026Ajuntament de
Mollet del Vallès

NIF: P0812300B

Obres i infraestructures

Expedient 191325E

Pressupost Reasfaltat Carrer Maria Escarré. Ajuntament de Mollet de Vallès

DEMOLICIÓ DE PAVIMENT:

m2 de paviment realment enderrocat, segons les especificacions de la DT.

TALL DE PAVIMENT:

m de llargària executada realment, amidada segons les especificacions del projecte, comprovada i acceptada expressament per la DF.

4.- NORMATIVA DE COMPLIMENT OBLIGATORI

* Orden de 6 de febrero de 1976 por la que se aprueba el Pliego de prescripciones técnicas generales para obras de carreteras y puentes (PG 3/75)

* Orden FOM/1382/2002 de 16 de mayo, por la que se actualizan determinados artículos del pliego de prescripciones técnicas generales para obras de carreteras y puentes relativos a la construcción de explanaciones, drenajes y cimentaciones.

* Orden de 10 de febrero de 1975 por la que se aprueba la Norma Tecnológica de la Edificación: NTE-ADD/1975 Acondicionamiento del terreno. Desmontes. Demoliciones



SIGNAT PER

Cap de Servei de Regeneració Urbana i Projectes
Urbans
ALEXANDRE MARCH RAURELL
25/5/2026**N2 DEMOLICIONS, MOVIMENTS DE TERRES I GESTIÓ DE RESIDUS****N21 DEMOLICIONS****N21L DEMOLICIONS DE VORERES****0.- ELEMENTS QUE CONTEMPLA EL PLEC**

N21L4JF3.

1.- DEFINICIÓ I CONDICIONS DE LES PARTIDES D'OBRA EXECUTADES

Demolició d'elements de vialitat, arrencada de paviments o soleres o desmuntatge de paviments.

S'han considerat els elements següents:

- Paviment de panots

L'execució de la unitat d'obra inclou les operacions següents:

- Preparació de la zona de treball

- Demolició de l'element amb els mitjans adients

- Trossejament i apilada de la runa

CONDICIONS GENERALS:

Els materials han de quedar suficientment trossejats i apilats per tal de facilitar-ne la càrrega, en funció dels mitjans de què es disposin i de les condicions de transport.

Els materials han de quedar apilats i emmagatzemats en funció de l'ús a que es destinin (transport a abocador, reutilització, eliminació en obra, etc.).

Un cop acabats els treballs, la base ha de quedar neta de restes de material.

2.- CONDICIONS DEL PROCÉS D'EXECUCIÓ

No s'ha de treballar amb pluja, neu o vent superior als 60 km/h.

S'ha de seguir l'ordre de treballs previst a la DT.

El contractista ha d'elaborar un programa de treball que ha de ser aprovat per la DF abans d'iniciar els treballs, on s'ha d'especificar, com a mínim:

- Mètode d'enderroc i fases

- Estabilitat de les construccions en cada fase, apuntalaments necessaris

- Estabilitat i protecció de les construccions i elements de l'entorn i els que s'han de conservar

- Manteniment i substitució provisional dels serveis afectats per els treballs

- Mitjans d'evacuació i especificació de les zones d'abocament dels productes d'enderroc

- Cronograma dels treballs

- Pautes de control i mesures de seguretat i salut

La part per a enderrocar no ha de tenir instal·lacions en servei (aigua, gas, electricitat, etc.).

El paviment no ha de tenir conductes d'instal·lació en servei a la part per arrencar, s'han de desmuntar els aparells d'instal·lació i de mobiliari existents, així com qualsevol element que pugui destorbar la feina.

S'han de protegir els elements de servei públic que puguin resultar afectats per les obres.

La zona afectada per les obres ha de quedar convenientment senyalitzada.

Pàgina: 35



AJUNTAMENT DE MOLLET DEL VALLÈS

Codi Segur de Verificació: FNCA CE7T 27AE JH9Q JDM7

Memòria tècnica Maria Escarré - SEFYCU 229183La comprovació de l'autenticitat d'aquest document i resta de la informació està disponible a <https://eserveis.molletvalles.cat/>

Pàg. 234 de 266



SIGNAT PER

Arquitecte tècnic
MATEU NAVARRO MASTIP
25/5/2026



Ajuntament de
Mollet del Vallès

NIF: P0812300B

Obres i infraestructures

Expedient 191325E

Pressupost Reasfaltat Carrer Maria Escarré. Ajuntament de Mollet de Vallès

L'execució dels treballs no han de produir desperfectes, molèsties o perjudicar les construccions, bens o persones de l'entorn. S'ha d'evitar la formació de pols, pel que cal regar les parts que s'hagin de demolir i carregar. En cas d'imprevistos (terrenys inundats, olors de gas, etc.) o quan l'enderrocament pugui afectar les construccions veïnes, s'han de suspendre les obres i avisar a la DF. L'operació de càrrega de runa s'ha de fer amb les precaucions necessàries, per tal d'aconseguir les condicions de seguretat suficients.

S'han d'eliminar els elements que puguin entorpir els treballs de retirada i càrrega de runa.

S'ha de complir la normativa vigent en matèria mediambiental, de seguretat i salut i d'emmagatzematge i transport de productes de construcció.

3.- UNITAT I CRITERIS D'AMIDAMENT

ARRENCADA O DEMOLICIÓ DE PAVIMENT:

m2 de paviment realment enderrocat, segons les especificacions de la DT.

4.- NORMATIVA DE COMPLIMENT OBLIGATORI

* Orden de 6 de febrero de 1976 por la que se aprueba el Pliego de prescripciones técnicas generales para obras de carreteras y puentes (PG 3/75)

* Orden FOM/1382/2002 de 16 de mayo, por la que se actualizan determinados artículos del pliego de prescripciones técnicas generales para obras de carreteras y puentes relativos a la construcción de explanaciones, drenajes y cimentaciones.

* Orden de 10 de febrero de 1975 por la que se aprueba la Norma Tecnológica de la Edificación: NTE-ADD/1975 Acondicionamiento del terreno. Desmontes. Demoliciones

N2 DEMOLICIONS, MOVIMENTS DE TERRES I GESTIÓ DE RESIDUS

N21 DEMOLICIONS

N21P DEMOLICIONS DE VORADES, RIGOLES, GUALS I ESCOCELLS

0.- ELEMENTS QUE CONTEMPLA EL PLEC

N21PV020,N21PV120.

1.- DEFINICIÓ I CONDICIONS DE LES PARTIDES D'OBRA EXECUTADES

Demolició d'elements de vialitat, arrencada de paviments o soleres o desmuntatge de paviments.

S'han considerat els elements següents:

- Vorada col·locada sobre terra o formigó
- Rigola de formigó o de llambordes col·locades sobre formigó
- Conjunt de vorada i rigola col·locades sobre formigó
- Gual de pedra natural
- Escossell col·locat sobre formigó
- Realineació de vorada col·locada sobre formigó

L'execució de la unitat d'obra inclou les operacions següents:

- Preparació de la zona de treball
- Demolició de l'element amb els mitjans adients
- Trossejament i apilada de la runa

CONDICIONS GENERALS:

Els materials han de quedar suficientment trossejats i apilats per tal de facilitar-ne la càrrega, en funció dels mitjans de què es disposin i de les condicions de transport.

Els materials han de quedar apilats i emmagatzemats en funció de l'ús a que es destinin (transport a abocador, reutilització, eliminació en obra, etc.).

Un cop acabats els treballs, la base ha de quedar neta de restes de material.

2.- CONDICIONS DEL PROCÉS D'EXECUCIÓ

No s'ha de treballar amb pluja, neu o vent superior als 60 km/h.

S'ha de seguir l'ordre de treballs previst a la DT.

El contractista ha d'elaborar un programa de treball que ha de ser aprovat per la DF abans d'iniciar els treballs, on s'ha

Pàgina: 36



SIGNAT PER

Cap de Servei de Regeneració Urbana i Projectes
Urbans
ALEXANDRE MARCH RAURELL
25/5/2026



AJUNTAMENT DE MOLLET DEL VALLÈS

Codi Segur de Verificació: FNCA CE7T 27AE JH9Q JDM7

Memòria tècnica Maria Escarré - SEFYCU 229183

La comprovació de l'autenticitat d'aquest document i resta de la informació està disponible a <https://eserveis.molletvalles.cat/>

Pàg. 235 de 266



SIGNAT PER

Arquitecte tècnic
MATEU NAVARRO MASTIP
25/5/2026



Ajuntament de
Mollet del Vallès

NIF: P0812300B

Obres i infraestructures

Expedient 191325E

Pressupost Reasfaltat Carrer Maria Escarré. Ajuntament de Mollet de Vallès

d'especificar, com a mínim:

- Mètode d'enderroc i fases
- Estabilitat de les construccions en cada fase, apuntaments necessaris
- Estabilitat i protecció de les construccions i elements de l'entorn i els que s'han de conservar
- Manteniment i substitució provisional dels serveis afectats per els treballs
- Mitjans d'evacuació i especificació de les zones d'abocament dels productes d'enderroc
- Cronograma dels treballs
- Pautes de control i mesures de seguretat i salut

La part per a enderrocar no ha de tenir instal·lacions en servei (aigua, gas, electricitat, etc.).

El paviment no ha de tenir conductes d'instal·lació en servei a la part per arrencar, s'han de desmuntar els aparells d'instal·lació i de mobiliari existents, així com qualsevol element que pugui destorbar la feina.

S'han de protegir els elements de servei públic que puguin resultar afectats per les obres.

La zona afectada per les obres ha de quedar convenientment senyalitzada.

L'execució dels treballs no han de produir desperfectes, molèsties o perjudicar les construccions, bens o persones de l'entorn.

S'ha d'evitar la formació de pols, pel que cal regar les parts que s'hagin de demolir i carregar.

En cas d'imprevistos (terrenys inundats, olors de gas, etc.) o quan l'enderrocament pugui afectar les construccions veïnes, s'han de suspendre les obres i avisar a la DF.

L'operació de càrrega de runa s'ha de fer amb les precaucions necessàries, per tal d'aconseguir les condicions de seguretat suficients.

S'han d'eliminar els elements que puguin entorpir els treballs de retirada i càrrega de runa.

S'ha de complir la normativa vigent en matèria mediambiental, de seguretat i salut i d'emmagatzematge i transport de productes de construcció.

3.- UNITAT I CRITERIS D'AMIDAMENT

DEMOLICIÓ DE VORADA, RIGOLA O CONJUNT DE VORADA+RIGOLA:
m de llargària realment enderrocada, segons les especificacions de la DT.

DEMOLICIÓ DE GUAL:
m2 de gual realment enderrocant, segons les especificacions de la DT

DEMOLICIÓ D'ESCOSELL:
u d'escossell realment enderrocant, segons les especificacions de la DT

REALINEACIÓ DE VORADA:
m de llargària realment realineada, segons les especificacions de la DT.

4.- NORMATIVA DE COMPLIMENT OBLIGATORI

* Orden de 6 de febrero de 1976 por la que se aprueba el Pliego de prescripciones técnicas generales para obras de carreteras y puentes (PG 3/75)

* Orden FOM/1382/2002 de 16 de mayo, por la que se actualizan determinados artículos del pliego de prescripciones técnicas generales para obras de carreteras y puentes relativos a la construcción de explanaciones, drenajes y cimentaciones.

* Orden de 10 de febrero de 1975 por la que se aprueba la Norma Tecnológica de la Edificación: NTE-ADD/1975 Acondicionamiento del terreno. Desmontes. Demoliciones

N9 PAVIMENTS

N96 VORADES

0.- ELEMENTS QUE CONTEMPLA EL PLEC

N961V010,N960V007,N96YU008.

1.- DEFINICIÓ I CONDICIONS DE LES PARTIDES D'OBRA EXECUTADES

Formació o reposició de vorada amb materials diferents.

S'han considerat les unitats d'obra següents:

- Vorada de peces de pedra natural o de formigó col·locades sobre base de formigó
- Formació de base per a vorada, amb formigó en massa.

S'han considerat els següents rangs d'abast d'actuació:

Pàgina: 37



AJUNTAMENT DE MOLLET DEL VALLÈS

Codi Segur de Verificació: FNCA CE7T 27AE JH9Q JDM7

Memòria tècnica Maria Escarré - SEFYCU 229183

La comprovació de l'autenticitat d'aquest document i resta de la informació està disponible a <https://eserveis.molletvalles.cat/>

Pàg. 236 de 266



SIGNAT PER

Cap de Servei de Regeneració Urbana i Projectes
Urbans
ALEXANDRE MARCH RAURELL
25/5/2026



SIGNAT PER

Arquitecte tècnic
MATEU NAVARRO MASTIP
25/5/2026Ajuntament de
Mollet del Vallès

NIF: P0812300B

Obres i infraestructures

Expedient 191325E

Pressupost Reasfaltat Carrer Maria Escarré. Ajuntament de Mollet de Vallès

- Actuacions fins a 1 m
 - Actuacions d'1 a 10 m
 - Actuacions de 10 a 100 m
 - Actuacions de més de 100 m
- L'execució de la unitat d'obra inclou les operacions següents:
- Preparació i comprovació de la superfície d'assentament
 - Col·locació del formigó de la base
 - Col·locació de les peces de la vorada rejuntades amb morter

CONDICIONS GENERALS:

L'element col·locat ha de tenir un aspecte uniforme, net, sense escantonaments ni d'altres defectes.

S'ha d'ajustar a les alineacions previstes i ha de sobresortir de 10 a 15 cm per damunt de la rigola.

Els junts entre les peces han de ser ≤ 1 cm i han de quedar rejuntats amb morter.

En el cas de la col·locació sobre base de formigó, ha de quedar assentada 5 cm sobre el llit de formigó.

Dimensions de la base de formigó (al seu cas):

- Amplària de la base de formigó: Gruix de la vorada + 5 cm

- Gruix de la base de formigó: 4 cm

Pendent transversal: $\geq 2\%$

Toleràncies d'execució:

- Replanteig: ± 10 mm (no acumulatiu)- Nivell: ± 10 mm- Planor: ± 4 mm/2 m (no acumulatiu)**2.- CONDICIONS DEL PROCÉS D'EXECUCIÓ**

S'ha de treballar a una temperatura ambient que oscil·li entre els 5°C i els 40°C i sense pluges.

Hi ha d'haver punts fixos de referència exteriors a la zona de treball, als quals s'hi han de referir totes les lectures topogràfiques.

No s'ha de treballar amb pluja, neu o vent superior als 60 km/h.

L'abocada del formigó s'ha de fer sense que es produeixin disgregacions i s'ha de vibrar fins aconseguir una massa compacta.

Per a realitzar junts de formigonat no previstos en el projecte, cal l'autorització i les indicacions explícites de la DF.

Les peces s'han de col·locar abans que el formigó comenci el seu adormiment.

Durant l'adormiment i fins aconseguir el 70% de la resistència prevista s'ha de mantenir humida la superfície del formigó.

Aquest procés ha de ser, com a mínim, de 3 dies.

3.- UNITAT I CRITERIS D'AMIDAMENT**VORADA:**

m de llargària amidada segons les especificacions de la DT.

BASE PER A VORADA AMB FORMIGÓ EN MASSA:

m3 de volum amidat segons les especificacions de la DT.

4.- NORMATIVA DE COMPLIMENT OBLIGATORI

No hi ha normativa de compliment obligatori.

N9 PAVIMENTS**N97 RIGOLES****N971 BASES DE FORMIGÓ PER A RIGOLES****0.- ELEMENTS QUE CONTEMPLA EL PLEC**

N971VG71.

1.- DEFINICIÓ I CONDICIONS DE LES PARTIDES D'OBRA EXECUTADES

Formació de base per a rigola, amb formigó en massa.

L'execució de la unitat d'obra inclou les operacions següents:

Pàgina: 38



SIGNAT PER

Cap de Servei de Regeneració Urbana i Projectes
Urbans
ALEXANDRE MARCH RAURELL
25/5/2026

AJUNTAMENT DE MOLLET DEL VALLÈS

Codi Segur de Verificació: FNCA CE7T 27AE JH9Q JDM7

Memòria tècnica Maria Escarré - SEFYCU 229183La comprovació de l'autenticitat d'aquest document i resta de la informació està disponible a <https://eserveis.molletvalles.cat/>

Pàg. 237 de 266



SIGNAT PER

Arquitecte tècnic
MATEU NAVARRO MASIP
25/5/2026Ajuntament de
Mollet del Vallès

NIF: P0812300B

Obres i infraestructures

Expedient 191325E

Pressupost Reasfaltat Carrer Maria Escarré. Ajuntament de Mollet de Vallès

- Preparació i comprovació de la superfície d'assentament
- Col·locació del formigó
- Acabat de la superfície
- Protecció del formigó fresc i cura

CONDICIONS GENERALS:

El formigonament no pot tenir esquerdes, disgregacions o buits en la seva massa.

Ha de tenir un aspecte uniforme i sense defectes.

Ha de tenir una textura uniforme i contínua.

Les parets han de quedar planes, aplomades i a escaire.

La cara inferior de la base ha de quedar recolzada sobre el suport al mateix nivell que la base de formigó de la vorada.

La secció de la base no pot quedar disminuïda en cap punt per la introducció d'elements de l'encofrat ni d'altres.

Toleràncies d'execució:

- Nivell: ± 10 mm
- Planor: ± 4 mm/2 m

La resistència característica del formigó es comprovarà d'acord amb l'article 86 de l'EHE-08

Les toleràncies d'execució han de complir l'especificat en l'article 5.9 de l'annex 11 de la norma EHE-08.

2.- CONDICIONS DEL PROCÉS D'EXECUCIÓ**CONDICIONS GENERALS:**

El suport ha de tenir el grau de compactació adequat i les rasants previstes.

La temperatura ambient per a formigonar ha d'estar entre 5°C i 40°C.

S'han d'aturar els treballs quan la pluja pugui llevar la capa superficial del formigó fresc.

El formigó s'ha de posar a l'obra abans que iniciï el seu adormiment.

L'abocada del formigó s'ha de fer sense que es produeixin disgregacions.

La compactació s'ha de fer per vibració fins aconseguir una massa compacta i sense que es produeixin segregacions.

Per a realitzar junts de formigonament no previstos al projecte és necessària l'autorització i les indicacions explícites de la DF.

Durant l'adormiment i fins aconseguir el 70% de la resistència prevista s'ha de mantenir humida la superfície del formigó.

Aquest procés ha de ser, com a mínim, de 3 dies.

3.- UNITAT I CRITERIS D'AMIDAMENT

m3 de volum amidat segons les especificacions de la DT.

4.- NORMATIVA DE COMPLIMENT OBLIGATORI

* Real Decreto 1247/2008, de 18 de julio, por el que se aprueba la Instrucción de Hormigón Estructural (EHE-08).

N9 PAVIMENTS**N97 RIGOLES****N974 RIGOLES DE PECES DE MORTER DE CIMENT****0.- ELEMENTS QUE CONTEMPLA EL PLEC**

N974U002.

1.- DEFINICIÓ I CONDICIONS DE LES PARTIDES D'OBRA EXECUTADES

Formació de rigola o encintat amb peces de pedra natural, morter o formigó, col·locades amb morter.

S'han considerat els següents rangs d'abast d'actuació:

- Actuacions fins a 1 m
- Actuacions d'1 a 10 m
- Actuacions de 10 a 100 m
- Actuacions de més de 100 m

L'execució de la unitat d'obra inclou les operacions següents:

- Preparació i comprovació de la superfície d'assentament
- Col·locació de la capa de morter
- Col·locació de les peces

Pàgina: 39



SIGNAT PER

Cap de Servei de Regeneració Urbana i Projectes
Urbans
ALEXANDRE MARCH RAURELL
25/5/2026

AJUNTAMENT DE MOLLET DEL VALLÈS

Codi Segur de Verificació: FNCA CE7T 27AE JH9Q JDM7

Memòria tècnica Maria Escarré - SEFYCU 229183La comprovació de l'autenticitat d'aquest document i resta de la informació està disponible a <https://eserveis.molletvalles.cat/>

Pàg. 238 de 266



SIGNAT PER

Arquitecte tècnic
MATEU NAVARRO MASTIP
25/5/2026



Ajuntament de
Mollet del Vallès

NIF: P0812300B

Obres i infraestructures

Expedient 191325E

Pressupost Reasfaltat Carrer Maria Escarré. Ajuntament de Mollet de Vallès

- Col·locació de la beurada
- Neteja de la superfície acabada

CONDICIONS GENERALS:

La rigola s'ha d'ajustar a les alineacions previstes.

Les peces han de tenir un aspecte uniforme i no han d'estar trencades, escantonades o tacades.

Les peces han de formar una superfície plana i uniforme, han d'estar ben assentades, col·locades a fil i a tocar i en alineacions rectes.

Els junts entre les peces han de quedar rejuntats amb beurada de ciment.

Quan la rigola és sense forma de cuneta, la cara superior ha de tenir un pendent transversal del 2% al 4% per al desguàs del ferm, excepte quan siguin rigoles sense desnivell.

Toleràncies d'execució:

- Replanteig: ± 10 mm (no acumulatiu)
- Nivell: ± 10 mm
- Planor: ± 4 mm/2 m

2.- CONDICIONS DEL PROCÉS D'EXECUCIÓ

El suport ha de tenir el grau de compactació adequat i les rasants previstes.

Grau de compactació (assaig PM)

- Base de formigó o rigola amb peces: $\geq 95\%$
- Rigola de formigó: $\geq 90\%$

S'ha de treballar a una temperatura ambient que oscil·li entre els 5°C i els 40°C i sense pluges.

S'ha de col·locar a truc de maceta sobre una capa de morter de 3 cm de gruix.

No es pot trepitjar la rigola després d'haver-se abeurat fins al cap de 24 h a l'estiu, 48 h a l'hivern.

3.- UNITAT I CRITERIS D'AMIDAMENT

m de llargària amidada segons les especificacions de la DT.

4.- NORMATIVA DE COMPLIMENT OBLIGATORI

No hi ha normativa de compliment obligatori.

N9 PAVIMENTS

N9E PAVIMENTS DE PANOT

0.- ELEMENTS QUE CONTEMPLA EL PLEC

N9E1005M.

1.- DEFINICIÓ I CONDICIONS DE LES PARTIDES D'OBRA EXECUTADES

Formació de paviments de panot.

S'han considerat els casos següents:

- Paviment de panots col·locats a l'estesa amb morter, amb o sense base de 10 cm de formigó
- Paviment de panots col·locats a truc de maceta amb morter sec, amb o sense base de 10 cm de formigó

S'han considerat els següents rangs d'abast d'actuació:

- Actuacions fins a 1 m²
- Actuacions d'1 a 10 m²
- Actuacions de 10 a 100 m²
- Actuacions de més de 100 m²

L'execució de la unitat d'obra inclou les operacions següents:

En la col·locació a l'estesa amb sorra-ciment:

- Preparació i comprovació de la superfície d'assentament
- Col·locació de la base de formigó, en el seu cas
- Col·locació del morter
- Col·locació de les peces de panot
- Humectació de la superfície
- Confecció i col·locació de la beurada



SIGNAT PER

Cap de Servei de Regeneració Urbana i Projectes
Urbans
ALEXANDRE MARCH RAURELL
25/5/2026





SIGNAT PER

Arquitecte tècnic
MATEU NAVARRO MASTIP
25/5/2026Ajuntament de
Mollet del Vallès

NIF: P0812300B

Obres i infraestructures

Expedient 191325E

Pressupost Reasfaltat Carrer Maria Escarré. Ajuntament de Mollet de Vallès

En la col·locació a truc de maceta amb morter sec:

- Preparació i comprovació de la superfície d'assentament
- Col·locació de la base de formigó, en el seu cas
- Col·locació de la capa de morter sec
- Humectació de les peces per col·locar
- Col·locació de les peces
- Humectació de la superfície
- Confecció i col·locació de la beurada

CONDICIONS GENERALS:

El paviment ha de formar una superfície plana, sense ressalts entre peces, uniforme i s'ha d'ajustar a les alineacions i a les rasants previstes.

En el paviment no hi ha d'haver peces escantonades, taques ni d'altres defectes superficials.

Les peces han d'estar col·locades a tocar i alineades.

Les peces han de quedar ben assentades, amb la cara més polida o més ample a dalt.

Les peces han d'estar disposades formant alineacions rectes, segons l'especejament definit en la DT.

Excepte en les zones classificades com d'ús restringit pel CTE no s'admetran les discontinuïtats següents en el propi paviment ni en els encontres d'aquest amb altres elements:

- Imperfeccions o irregularitats que suposin una diferència de nivell de més de 6 mm
- Els desnivells que no superin els 50 mm s'han de resoldre amb una pendent que no excedeixi del 25%
- En les zones interiors de circulació de persones, no presentarà perforacions o forats pels que es pugui introduir una esfera de 15 mm de diàmetre

Els acords del paviment han de quedar fets contra les voreres o els murets.

Ha de tenir junts laterals de contracció cada 25 m², de 2 cm de gruix, segellats amb sorra. Aquests junts han d'estar el més aprop possible dels junts de contracció de la base.

Els junts que no siguin de contracció han de quedar plens de beurada de ciment pòrtland.

Pendent transversal: $\geq 2\%$

Toleràncies d'execució:

- Nivell: ± 10 mm
- Planor: ± 4 mm/2 m
- Rectitud dels junts: ± 3 mm/2 m
- Replanteig: ± 10 mm

2.- CONDICIONS DEL PROCÉS D'EXECUCIÓ

S'han de suspendre els treballs quan la temperatura sigui $< 5^{\circ}\text{C}$.

Les peces per col·locar han de tenir la humitat necessària per tal que no absorbeixin l'aigua del morter.

S'han de col·locar començant per les vorades o els murets.

Una vegada col·locades les peces s'ha d'estendre la beurada.

No s'ha de trepitjar després d'haver-se abeurat, fins al cap de 24 h a l'estiu i 48 h a l'hivern.

3.- UNITAT I CRITERIS D'AMIDAMENT

m² de superfície executada d'acord amb les especificacions de la DT, amb deducció de la superfície corresponent a obertures interiors, d'acord amb els criteris següents:

- Obertures $\leq 1,5$ m²: No es dedueixen
- Obertures $> 1,5$ m²: Es dedueix el 100%

Aquests criteris inclouen l'acabament específic dels acords a les vores, sense que comporti l'ús de materials diferents d'aquells que normalment conformen la unitat.

4.- NORMATIVA DE COMPLIMENT OBLIGATORI

No hi ha normativa de compliment obligatori.

N9 PAVIMENTS

N9W REPARACIONS DE PAVIMENTS

N9WZ ELEMENTS ESPECIALS PER A REPARACIONS DE PAVIMENTS

0.- ELEMENTS QUE CONTEMPLA EL PLEC

Pàgina: 41



AJUNTAMENT DE MOLLET DEL VALLÈS

Codi Segur de Verificació: FNCA CE7T 27AE JH9Q JDM7

Memòria tècnica Maria Escarré - SEFYCU 229183

La comprovació de l'autenticitat d'aquest document i resta de la informació està disponible a <https://eserveis.molletvalles.cat/>

Pàg. 240 de 266



SIGNAT PER

Arquitecte tècnic
MATEU NAVARRO MASIP
25/5/2026Ajuntament de
Mollet del Vallès

NIF: P0812300B

Obres i infraestructures

Expedient 191325E

Pressupost Reasfaltat Carrer Maria Escarré. Ajuntament de Mollet de Vallès

N9WZV011.

1.- DEFINICIÓ I CONDICIONS DE LES PARTIDES D'OBRA EXECUTADES

Elements especials per a reparació de paviments.

S'han considerat les partides d'obra següents:

- Desmuntatge de tapes i reixes de clavegueram i col·locació en nova rasant del paviment
- Modificació de captació d'aigua d'embornals

L'execució de la unitat d'obra inclou les operacions següents:

Desmuntatge d'elements de clavegueram i col·locació en la nova rasant del paviment

- Preparació de la zona de treball
- Desmuntatge de l'element amb els mitjans adients
- Comprovació de la superfície de recolzament
- Col·locació del morter d'anivellament
- Col·locació del conjunt de bastiment i tapa en la nova ubicació, agafat amb morter
- Trossejament i apilada de la runa

Modificació de la captació d'aigua dels embornals:

- Preparació de la zona de treball
- Comprovació de la superfície de recolzament
- Demolició del paviment amb els mitjans adequats per a la col·locació de la caixa de l'embornal al paviment
- Trossejament i apilada de la runa

DESMUNTATGE TAPES I REIXES DE CLAVEGUERAM I COL·LOCACIÓ EN NOVA RASANT DEL PAVIMENT:

Els materials han de quedar apilats i emmagatzemats en funció de l'ús a que es destinin (transport a abocador, reutilització, eliminació en obra, etc.).

Un cop acabats els treballs, la base de suport ha de quedar neta de restes de material.

El bastiment col·locat ha de quedar ben assentat sobre les parets de l'element que s'ha de tapar, anivellades prèviament amb morter.

Ha de quedar sòlidament travat per una anella perimetral de morter.

L'anella no ha de provocar el trencament del paviment perimetral i no ha de sortir lateralment de les parets del pou.

La tapa ha de quedar recolzada a sobre del bastiment a tot el seu perímetre. No ha de tenir moviments que puguin provocar el seu trencament per impacte o bé produir sorolls.

Un cop col·locada la tapa, el dispositiu de fixació ha de garantir que només podrà ser retirada per personal autoritzat i que no podrà tenir desplaçaments accidentals.

Les tapes practicables, han d'obrir i tancar correctament.

La part superior del bastiment i la tapa ha de quedar al mateix pla que el paviment perimetral i mantenir el seu pendent.

Toleràncies d'execució:

- Nivell entre la tapa i el paviment: ± 2 mm
- Ajust lateral entre bastiment i tapa: ± 4 mm
- Nivell entre tapa i paviment: ± 5 mm

MODIFICACIÓ DE LA CAPTACIÓ D'AIGUA DELS EMBORNALS:

Els materials de la demolició del paviment han de quedar suficientment trossejats i apilats per tal de facilitar-ne la càrrega, en funció dels mitjans de què es disposin i de les condicions de transport.

Els materials han de quedar apilats i emmagatzemats en funció de l'ús a que es destinin (transport a abocador, reutilització, eliminació en obra, etc.).

Un cop acabats els treballs, el calaix que ha de rebre el nou embornal ha de quedar net de restes de materials.

2.- CONDICIONS DEL PROCÉS D'EXECUCIÓ

No s'ha de treballar amb pluja, neu o vent superior als 60 km/h.

S'ha de seguir l'ordre de treballs previst a la DT.

La part per a enderrocar no ha de tenir instal·lacions en servei (aigua, gas, electricitat, etc.).

El paviment no ha de tenir conductes d'instal·lació en servei a la part per arrencar, s'han de desmuntar els aparells d'instal·lació i de mobiliari existents, així com qualsevol element que pugui destorbar la feina.

S'han de protegir els elements de servei públic que puguin resultar afectats per les obres.

La zona afectada per les obres ha de quedar convenientment senyalitzada.

L'execució dels treballs no han de produir desperfectes, molèsties o perjudicar les construccions, bens o persones de l'entorn.

S'ha d'evitar la formació de pols, pel que cal regar les parts que s'hagin de demolir i carregar.

En cas d'imprevistos (terrenys inundats, olors de gas, etc.) o quan l'enderrocament pugui afectar les construccions veïnes, s'han de suspendre les obres i avisar a la DF.

L'operació de càrrega de runa s'ha de fer amb les precaucions necessàries, per tal d'aconseguir les condicions de seguretat suficients.

S'han d'eliminar els elements que puguin entorpir els treballs de retirada i càrrega de runa.

S'ha de complir la normativa vigent en matèria mediambiental, de seguretat i salut i d'emmagatzematge i transport de productes de construcció.

Pàgina: 42



AJUNTAMENT DE MOLLET DEL VALLÈS

Codi Segur de Verificació: FNCA CE7T 27AE JH9Q JDM7

Memòria tècnica Maria Escarré - SEFYCU 229183La comprovació de l'autenticitat d'aquest document i resta de la informació està disponible a <https://eserveis.molletvalles.cat/>

Pàg. 241 de 266



SIGNAT PER

Arquitecte tècnic
MATEU NAVARRO MASTIP
25/5/2026



Ajuntament de
Mollet del Vallès

NIF: P0812300B

Obres i infraestructures

Expedient 191325E

Pressupost Reasfaltat Carrer Maria Escarré. Ajuntament de Mollet de Vallès

3.- UNITAT I CRITERIS D'AMIDAMENT

Unitat mesurada segons les especificacions de la DT.

4.- NORMATIVA DE COMPLIMENT OBLIGATORI

La normativa ha de ser l'específica a l'ús a què es destini.



SIGNAT PER

Cap de Servei de Regeneració Urbana i Projectes
Urbans
ALEXANDRE MARCH RAURELL
25/5/2026

Pàgina: 43



AJUNTAMENT DE MOLLET DEL VALLÈS

Codi Segur de Verificació: FNCA CE7T 27AE JH9Q JDM7

Memòria tècnica Maria Escarré - SEFYCU 229183

La comprovació de l'autenticitat d'aquest document i resta de la informació està disponible a <https://eserveis.molletvalles.cat/>

Pàg. 242 de 266



SIGNAT PER

Arquitecte tècnic
MATEU NAVARRO MASTIP
25/5/2026Ajuntament de
Mollet del Vallès

NIF: P0812300B

Obres i infraestructures

Expedient 191325E

Pressupost Reasfaltat Carrer Maria Escarré. Ajuntament de Mollet de Vallès

O PARTIDES D'OBRA MOBILIARI I JARDINERIA**O2 DEMOLICIONS, MOVIMENTS DE TERRES I GESTIÓ DE RESIDUS****O21 DEMOLICIONS****O21Q DESMUNTATGES I ARRENCADES D'EQUIPAMENTS FIXOS****0.- ELEMENTS QUE CONTEMPLA EL PLEC****O21QV010.****1.- DEFINICIÓ I CONDICIONS DE LES PARTIDES D'OBRA EXECUTADES**

Arrencada i desmuntatge, càrrega i transport a abocador, magatzem o lloc de nova col·locació d'elements d'equipaments fixos.

S'han considerat les unitats d'obra següents:

- Retirada de mòdul de sustentació de bicicletes.
- Desmuntatge de qualsevol element urbà (paperera, banc, piona, guia contenidor escombraries, mòdul banda rugosa, peça separador de carril bici, fites de plàstic, etc)
- Desmuntatge i posterior muntatge d'estació de bicing
- Desmuntatge de plataforma completa de parada d'autobús

L'execució de la unitat d'obra inclou les operacions següents:

- Operacions de preparació de la zona de treball
- Desconnexió de la xarxa d'alimentació, i protecció dels terminals, en el seu cas
- Desmuntatge o arrencada de l'element amb els mitjans adients
- Enderroc dels fonaments si és el cas
- Neteja de la superfície de les restes de runa
- Restauració del paviment on està fixat l'element
- Protecció dels elements desmuntats si s'han de aprofitar
- Càrrega, transport i descàrrega a les zones autoritzades d'abocament de la runa i dels materials de rebuig generats i condicionament de l'abocador
- Càrrega, transport al magatzem o lloc de nova utilització dels materials que indica la DT, descàrrega i classificació

CONDICIONS GENERALS:

S'han de desmuntar o retirar tots els elements indicats a la DT.

No han de quedar elements de fixació sense servei, que puguin produir danys als usuaris de la via pública, com ara tubs tallats al paviment etc.

Si s'arranca un element encastat al paviment, s'ha de rebuir el forat amb el mateix material que el conforma.

Els elements desmuntats han de quedar apilats per tal de facilitar-ne la càrrega.

Els materials han de quedar apilats i emmagatzemats en funció de l'ús a que es destinin (transport a abocador, reutilització, eliminació en obra, etc.).

Un cop acabats els treballs, la base ha de quedar neta de restes de material i en condicions d'ús.

2.- CONDICIONS DEL PROCÉS D'EXECUCIÓ

No s'ha de treballar amb pluja, neu o vent superior als 60 km/h.

S'ha de seguir l'ordre de treballs previst a la DT.

La xarxa ha d'estar fora de servei.

Els elements s'han de desmuntar amb les eines apropiades.

Els elements fixats amb cargols o brides, s'han de desmuntar seguint el procés invers en el que es van muntar, sense tallar els cargols o les brides.

Es tindrà especial cura amb els elements que s'han de tornar a muntar en un altre lloc.

Els elements grans i pesats s'han de subjectar i manipular pels punts d'ancoratge disposats per a aquest fi. Si aquests punts es varen retirar durant el muntatge, aleshores es tornaran a muntar.

Es farà servir la maquinària adequada per a la manipulació dels elements a desmuntar (grues, cistelles, etc.).

Qualsevol conducció que empalmi amb l'element ha de quedar obturada. Si es tracta d'un element elèctric, l'extrem de la part que no es retira ha de quedar convenientment protegit.

S'han de protegir els elements de servei públic que puguin resultar afectats per les obres.

La zona afectada per les obres ha de quedar convenientment senyalitzada.

Cal prendre les mesures de precaució necessàries per aconseguir unes condicions de seguretat suficients i evitar danys a les construccions properes.

S'han de senyalar els elements que hagin de conservar-se intactes, segons s'indiqui en la Documentació Tècnica o, en el seu defecte, la DF.

Pàgina: 44



SIGNAT PER

Cap de Servei de Regeneració Urbana i Projectes
Urbans
ALEXANDRE MARCH RAURELL
25/5/2026

AJUNTAMENT DE MOLLET DEL VALLÈS

Codi Segur de Verificació: FNCA CE7T 27AE JH9Q JDM7

Memòria tècnica Maria Escarré - SEFYCU 229183La comprovació de l'autenticitat d'aquest document i resta de la informació està disponible a <https://eserveis.molletvalles.cat/>

Pàg. 243 de 266



SIGNAT PER

Arquitecte tècnic
MATEU NAVARRO MASTIP
25/5/2026



Ajuntament de
Mollet del Vallès

NIF: P0812300B

Obres i infraestructures

Expedient 191325E

Pressupost Reasfaltat Carrer Maria Escarré. Ajuntament de Mollet de Vallès

Els treballs s'han de fer de manera que molestin el mínim possible als afectats.

S'ha d'evitar la formació de pols, pel que cal regar les parts que s'hagin de demolir i carregar.

En cas d'imprevistos (olors de gas, etc.) o quan les operacions que es realitzin puguin afectar les construccions veïnes, s'han de suspendre les obres i avisar a la DF.

L'operació de càrrega de runa s'ha de fer amb les precaucions necessàries, per tal d'aconseguir les condicions de seguretat suficients.

S'han d'eliminar els elements que puguin entorpir els treballs de retirada i càrrega de runa.

El transport s'ha de realitzar en un vehicle adequat, per al material que es desitgi transportar, proveït dels elements que calen per al seu desplaçament correcte.

Durant el transport s'ha de protegir el material perquè no es produeixin pèrdues en el trajecte.

En cas d'utilització d'abocador, el contractista no podrà abocar material procedent de l'obra sense que prèviament estigui aprovat l'abocador pel Director d'Obra i per la comissió de seguiment mediambiental, en el cas que estigui constituïda.

S'ha de complir la normativa vigent en matèria mediambiental, de seguretat i salut i d'emmagatzematge i transport de productes de construcció.

3.- UNITAT I CRITERIS D'AMIDAMENT

Unitat d'element realment desmuntat, inclòs l'enderroc dels suports i fonaments si és el cas, amidat segons les especificacions de la DT.

4.- NORMATIVA DE COMPLIMENT OBLIGATORI

No hi ha normativa de compliment obligatori.



SIGNAT PER

Cap de Servei de Regeneració Urbana i Projectes
Urbans
ALEXANDRE MARCH RAURELL
25/5/2026

Pàgina: 45



AJUNTAMENT DE MOLLET DEL VALLÈS

Codi Segur de Verificació: FNCA CE7T 27AE JH9Q JDM7

Memòria tècnica Maria Escarré - SEFYCU 229183

La comprovació de l'autenticitat d'aquest document i resta de la informació està disponible a <https://eserveis.molletvalles.cat/>

Pàg. 244 de 266



SIGNAT PER

Arquitecte tècnic
MATEU NAVARRO MASTIP
25/5/2026



Ajuntament de
Mollet del Vallès

NIF: P0812300B

Pressupost Reasfaltat Carrer Maria Escarré. Ajuntament de Mollet de Vallès

P TIPOLOGIA P

P2 DEMOLICIONS, ENDERROCS, MOVIMENTS DE TERRES I GESTIÓ DE RESIDUS

P2R GESTIÓ DE RESIDUS

P2R3 TRANSPORT DE RESIDUS D'EXCAVACIÓ A INSTAL·LACIÓ AUTORITZADA DE GESTIÓ DE RESIDUS

0.- ELEMENTS QUE CONTEMPLA EL PLEC

P2R3506A.

1.- DEFINICIÓ I CONDICIONS DE LES PARTIDES D'OBRA EXECUTADES

Operacions destinades a la gestió dels residus generats en l'obra: residu de construcció o demolició o material d'excavació. S'han considerat les operacions següents:

- Transport o càrrega i transport del residu: material procedent d'excavació o residu de construcció o demolició
- Subministrament i recollida del contenidor dels residus

CÀRREGA I TRANSPORT DE MATERIAL D'EXCAVACIÓ I RESIDUS:

L'operació de càrrega s'ha de fer amb les precaucions necessàries per a aconseguir unes condicions de seguretat suficients. Els vehicles de transport han de portar els elements adequats a fi d'evitar alteracions perjudicials del material. El contenidor ha d'estar adaptat al material que ha de transportar.

El trajecte que s'ha de recórrer ha de complir les condicions d'amplària lliure i de pendent adequades a la maquinària que s'utilitzi.

TRANSPORT A OBRA:

Transport de terres i material d'excavació o del rebaix, o residus de la construcció, entre dos punts de la mateixa obra o entre dues obres.

Les àrees d'abocada han de ser les que defineixi el "Pla de Gestió de Residus de la Construcció i Enderrocs" de l'obra.

L'abocada s'ha de fer al lloc i amb el gruix de capa indicats al "Pla de Gestió de Residus de la Construcció i els Enderrocs" de l'obra.

Les terres han de complir les especificacions del seu plec de condicions en funció del seu ús, i cal que tinguin l'aprovació de la DF.

TRANSPORT A INSTAL·LACIÓ EXTERNA DE GESTIÓ DE RESIDUS:

El material de rebuig que el "Pla de Gestió de Residus de la Construcció i els Enderrocs" i el que la DF no accepti per a reutilitzar en obra, s'ha de transportar a una instal·lació externa autoritzada, per tal de rebre el tractament definitiu.

El contractista ha de lliurar al promotor un certificat on s'indiqui, com a mínim:

- Identificació del productor dels residus
- Identificació del posseïdor dels residus
- Identificació de l'obra de la qual prové el residu i en el seu cas, el número de llicència d'obra
- Identificació del gestor autoritzat que ha rebut el residu i si aquest no fa la gestió de valorització o eliminació final del residu, la identificació, cal indicar també qui farà aquesta gestió
- Quantitat en t i m3 del residu gestionat i la seva codificació segons codi LER

2.- CONDICIONS DEL PROCÉS D'EXECUCIÓ

CÀRREGA I TRANSPORT DE MATERIAL D'EXCAVACIÓ I RESIDUS:

El transport s'ha de realitzar en un vehicle adequat, per al material que es desitgi transportar, proveït dels elements que calen per al seu desplaçament correcte.

Durant el transport s'ha de protegir el material de manera que no es produeixin pèrdues en els trajectes utilitzats.

RESIDUS DE LA CONSTRUCCIÓ:

La manipulació dels materials s'ha de fer amb les proteccions adequades a la perillositat del mateix.

3.- UNITAT I CRITERIS D'AMIDAMENT

TRANSPORT DE MATERIAL D'EXCAVACIÓ O RESIDUS:

m3 de volum amidat amb el criteri de la partida d'obra d'excavació que li correspongui, incrementat amb el coeficient d'esponjament indicat en el plec de condicions tècniques, o qualsevol altre acceptat prèviament i expressament per la DF.

La unitat d'obra no inclou les despeses d'abocament ni de manteniment de l'abocador.

TERRES:



SIGNAT PER

Cap de Servei de Regeneració Urbana i Projectes Urbans
ALEXANDRE MARCH RAURELL
25/5/2026





SIGNAT PER

Arquitecte tècnic
MATEU NAVARRO MASTIP
25/5/2026



Ajuntament de
Mollet del Vallès

NIF: P0812300B

Obres i infraestructures

Expedient 191325E

Pressupost Reasfaltat Carrer Maria Escarré. Ajuntament de Mollet de Vallès

Es considera un increment per esponjament, respecte al volum teòric excavat, amb els criteris següents:

- Excavacions en terreny flux: 15%
- Excavacions en terreny compacte: 20%
- Excavacions en terreny de trànsit: 25%
- Excavacions en roca: 25%

4.- NORMATIVA DE COMPLIMENT OBLIGATORI

Real Decreto 105/2008, de 1 de febrero, por el que se regula la producción y gestión de los residuos de construcción y demolición.

Orden MAM/304/2002, de 8 de febrero, por la cual se publican las operaciones de valorización y eliminación de residuos y la lista europea de residuos.

Corrección de errores de la Orden MAM/304/2002, de 8 de febrero, por la que se publican las operaciones de valorización y eliminación de residuos y lista europea de residuos.

Real Decreto 108/1991, de 1 de febrero, sobre la prevención y reducción de la contaminación del medio ambiente producida por el amianto.

Decret 89/2010, de 29 de juny, pel qual s'aprova el Programa de gestió de residus de la construcció de Catalunya (PROGROC), es regula la producció i gestió dels residus de la construcció i demolició, i el cànon sobre la deposició controlada dels residus de la construcció.



SIGNAT PER

Cap de Servei de Regeneració Urbana i Projectes
Urbans
ALEXANDRE MARCH RAURELL
25/5/2026

P2 DEMOLICIONS, ENDERROCS, MOVIMENTS DE TERRES I GESTIÓ DE RESIDUS

P2R GESTIÓ DE RESIDUS

P2R5 TRANSPORT DE RESIDUS DE CONSTRUCCIÓ O DEMOLICIÓ A INSTAL·LACIÓ AUTORITZADA DE GESTIÓ DE RESIDUS

0.- ELEMENTS QUE CONTEMPLA EL PLEC

P2R540M0.

1.- DEFINICIÓ I CONDICIONS DE LES PARTIDES D'OBRA EXECUTADES

Operacions destinades a la gestió dels residus generats en l'obra: residu de construcció o demolició o material d'excavació. S'han considerat les operacions següents:

- Transport o càrrega i transport del residu: material procedent d'excavació o residu de construcció o demolició
- Subministrament i recollida del contenidor dels residus

RESIDUS ESPECIALS:

Els residus especials sempre s'han de separar.

Els residus especials s'han de dipositar en una zona d'emmagatzematge separada de la resta.

Temps màxim d'emmagatzematge: 6 mesos.

Els materials potencialment perillosos han d'estar separats per tipus compatibles i emmagatzemats en bidons o contenidors adequats, amb indicació del tipus de perillositat.

El contenidor de residus especials ha de situar-se en un lloc pla, fora del trànsit habitual de la maquinària d'obra, per tal d'evitar vessaments accidentals

Cal senyalitzar convenientment els diferents contenidors de residus especials, tenint en compte les incompatibilitats segons els símbols de perillositat representat en les etiquetes.

Els contenidors de residus especials han d'estar tapats i protegits de la pluja i la radiació solar excessiva.

Els bidons que contenen líquids perillosos (olis, desencofrants, etc.) s'han d'emmagatzemar en posició vertical i sobre cubetes de retenció de líquids per tal d'evitar fuites.

Els contenidors de residus especials s'han de col·locar sobre un terra impermeabilitzat.

CÀRREGA I TRANSPORT DE MATERIAL D'EXCAVACIÓ I RESIDUS:

L'operació de càrrega s'ha de fer amb les precaucions necessàries per aconseguir unes condicions de seguretat suficients.

Els vehicles de transport han de portar els elements adequats a fi d'evitar alteracions perjudicials del material.

El contenidor ha d'estar adaptat al material que ha de transportar.

El trajecte que s'ha de recórrer ha de complir les condicions d'amplària lliure i de pendent adequades a la maquinària que s'utilitzi.

TRANSPORT A OBRA:

Pàgina: 47



AJUNTAMENT DE MOLLET DEL VALLÈS

Codi Segur de Verificació: FNCA CE7T 27AE JH9Q JDM7

Memòria tècnica Maria Escarré - SEFYCU 229183

La comprovació de l'autenticitat d'aquest document i resta de la informació està disponible a <https://eserveis.molletvalles.cat/>

Pàg. 246 de 266



SIGNAT PER

Arquitecte tècnic
MATEU NAVARRO MASIP
25/5/2026



Ajuntament de
Mollet del Vallès

NIF: P0812300B

Pressupost Reasfaltat Carrer Maria Escarré. Ajuntament de Mollet de Vallès

Transport de terres i material d'excavació o del rebaix, o residus de la construcció, entre dos punts de la mateixa obra o entre dues obres.
Les àrees d'abocada han de ser les que defineixi el "Pla de Gestió de Residus de la Construcció i Enderrocs" de l'obra.
L'abocada s'ha de fer al lloc i amb el gruix de capa indicats al "Pla de Gestió de Residus de la Construcció i els Enderrocs" de l'obra.
Les terres han de complir les especificacions del seu plec de condicions en funció del seu ús, i cal que tinguin l'aprovació de la DF.

TRANSPORT A INSTAL·LACIÓ EXTERNA DE GESTIÓ DE RESIDUS:

El material de rebuig que el "Pla de Gestió de Residus de la Construcció i els Enderrocs" i el que la DF no accepti per a reutilitzar en obra, s'ha de transportar a una instal·lació externa autoritzada, per tal de rebre el tractament definitiu.

El contractista ha de lliurar al promotor un certificat on s'indiqui, com a mínim:

- Identificació del productor dels residus
- Identificació del posseïdor dels residus
- Identificació de l'obra de la qual prové el residu i en el seu cas, el número de llicència d'obra
- Identificació del gestor autoritzat que ha rebut el residu i si aquet no fa la gestió de valorització o eliminació final del residu, la identificació, cal indicar també qui farà aquesta gestió
- Quantitat en t i m3 del residu gestionat i la seva codificació segons codi LER

2.- CONDICIONS DEL PROCÉS D'EXECUCIÓ

CÀRREGA I TRANSPORT DE MATERIAL D'EXCAVACIÓ I RESIDUS:

El transport s'ha de realitzar en un vehicle adequat, per al material que es desitgi transportar, proveït dels elements que calen per al seu desplaçament correcte.

Durant el transport s'ha de protegir el material de manera que no es produeixin pèrdues en els trajectes utilitzats.

RESIDUS DE LA CONSTRUCCIÓ:

La manipulació dels materials s'ha de fer amb les proteccions adequades a la perillositat del mateix.

3.- UNITAT I CRITERIS D'AMIDAMENT

TRANSPORT DE MATERIAL D'EXCAVACIÓ O RESIDUS:

m3 de volum amidat amb el criteri de la partida d'obra d'excavació que li correspongui, incrementat amb el coeficient d'esponjament indicat en el plec de condicions tècniques, o qualsevol altre acceptat prèviament i expressament per la DF. La unitat d'obra no inclou les despeses d'abocament ni de manteniment de l'abocador.

RESIDUS DE LA CONSTRUCCIÓ:

Es considera un increment per esponjament d'un 35%.

4.- NORMATIVA DE COMPLIMENT OBLIGATORI

Real Decreto 105/2008, de 1 de febrero, por el que se regula la producción y gestión de los residuos de construcción y demolición.

Orden MAM/304/2002, de 8 de febrero, por la cual se publican las operaciones de valorización y eliminación de residuos y la lista europea de residuos.

Corrección de errores de la Orden MAM/304/2002, de 8 de febrero, por la que se publican las operaciones de valorización y eliminación de residuos y lista europea de residuos.

Real Decreto 108/1991, de 1 de febrero, sobre la prevención y reducción de la contaminación del medio ambiente producida por el amianto.

Decret 89/2010, de 29 de juny, pel qual s'aprova el Programa de gestió de residus de la construcció de Catalunya (PROGROC), es regula la producció i gestió dels residus de la construcció i demolició, i el cànon sobre la deposició controlada dels residus de la construcció.

P2 DEMOLICIONS, ENDERROCS, MOVIMENTS DE TERRES I GESTIÓ DE RESIDUS

P2R GESTIÓ DE RESIDUS

P2RA DISPOSICIÓ DE RESIDUS A INSTAL·LACIÓ AUTORITZADA DE GESTIÓ DE RESIDUS

0.- ELEMENTS QUE CONTEMPLA EL PLEC



SIGNAT PER

Cap de Servei de Regeneració Urbana i Projectes Urbans
ALEXANDRE MARCH RAURELL
25/5/2026





SIGNAT PER

Arquitecte tècnic
MATEU NAVARRO MASTIP
25/5/2026



Ajuntament de
Mollet del Vallès

NIF: P0812300B

Obres i infraestructures

Expedient 191325E

Pressupost Reasfaltat Carrer Maria Escarré. Ajuntament de Mollet de Vallès

P2RA61H0.

1.- DEFINICIÓ I CONDICIONS DE LES PARTIDES D'OBRA EXECUTADES

Operacions destinades a la gestió dels residus generats en l'obra: residu de construcció o demolició o material d'excavació.

S'han considerat les operacions següents:

- Deposició del residu no reutilitzat en la instal·lació autoritzada de gestió on se li aplicarà el tractament de valorització, selecció i emmagatzematge o eliminació

DISPOSICIÓ DE RESIDUS:

Cada fracció s'ha de dipositar al lloc adequat legalment autoritzat per a que se li apliqui el tipus de tractament especificat en la DT: valorització, emmagatzematge o eliminació.

2.- CONDICIONS DEL PROCÉS D'EXECUCIÓ

RESIDUS DE LA CONSTRUCCIÓ:

La manipulació dels materials s'ha de fer amb les proteccions adequades a la perillositat del mateix.

3.- UNITAT I CRITERIS D'AMIDAMENT

DISPOSICIÓ DE RESIDUS DE CONSTRUCCIÓ O DEMOLICIÓ INERTS O NO ESPECIALS I DE MATERIAL D'EXCAVACIÓ:
m3 de volum de cada tipus de residu dipositat a l'abocador o centre de recollida corresponent.

DISPOSICIÓ DE RESIDUS DE CONSTRUCCIÓ O DEMOLICIÓ ESPECIALS:

kg de pes de cada tipus de residu dipositat a l'abocador o centre de recollida corresponent.

DISPOSICIÓ DE RESIDUS:

La unitat d'obra inclou totes les despeses per la disposició de cada tipus de residu al centre corresponent.

Inclou el cànon d'abocament del residu a dipòsit controlat segons el que determina la Llei 8/2008, el pagament del qual queda suspès segons la Llei 7/2011.

La empresa receptora del residu ha de facilitar al constructor la informació necessària per complimentar el certificat de disposició de residus, d'acord amb l'article 5.3 del REAL DECRETO 105/2008.

4.- NORMATIVA DE COMPLIMENT OBLIGATORI

Real Decreto 105/2008, de 1 de febrero, por el que se regula la producción y gestión de los residuos de construcción y demolición.

Orden MAM/304/2002, de 8 de febrero, por la cual se publican las operaciones de valorización y eliminación de residuos y la lista europea de residuos.

Corrección de errores de la Orden MAM/304/2002, de 8 de febrero, por la que se publican las operaciones de valorización y eliminación de residuos y lista europea de residuos.

Real Decreto 108/1991, de 1 de febrero, sobre la prevención y reducción de la contaminación del medio ambiente producida por el amianto.

Llei 8/2008, del 10 de juliol, de finançament de les infraestructures de gestió dels residus i dels cànon sobre la disposició del rebuig dels residus.

Llei 7/2011, del 27 de juliol, de mesures fiscals i financeres.

Decret 89/2010, de 29 de juny, pel qual s'aprova el Programa de gestió de residus de la construcció de Catalunya (PROGROC), es regula la producció i gestió dels residus de la construcció i demolició, i el cànon sobre la deposició controlada dels residus de la construcció.

P2 DEMOLICIONS, ENDERROCS, MOVIMENTS DE TERRES I GESTIÓ DE RESIDUS

P2R GESTIÓ DE RESIDUS

P2RB DISPOSICIÓ DE MATERIAL D'EXCAVACIÓ NO CONTAMINAT A CENTRE DE VALORITZACIÓ

0.- ELEMENTS QUE CONTEMPLA EL PLEC

P2RBHIFS.

Pàgina: 49



AJUNTAMENT DE MOLLET DEL VALLÈS

Codi Segur de Verificació: FNCA CE7T 27AE JH9Q JDM7

Memòria tècnica Maria Escarré - SEFYCU 229183

La comprovació de l'autenticitat d'aquest document i resta de la informació està disponible a <https://eserveis.molletvalles.cat/>

Pàg. 248 de 266



SIGNAT PER

Cap de Servei de Regeneració Urbana i Projectes
Urbans
ALEXANDRE MARCH RAURELL
25/5/2026



SIGNAT PER

Arquitecte tècnic
MATEU NAVARRO MASTIP
25/5/2026



Ajuntament de
Mollet del Vallès

NIF: P0812300B

Pressupost Reasfaltat Carrer Maria Escarré. Ajuntament de Mollet de Vallès

1.- DEFINICIÓ I CONDICIONS DE LES PARTIDES D'OBRA EXECUTADES

Operacions destinades a la gestió dels residus generats en l'obra: residu de construcció o demolició o material d'excavació. S'han considerat les operacions següents:

- Deposició del residu no reutilitzat en la instal·lació autoritzada de gestió on se li aplicarà el tractament de valorització, selecció i emmagatzematge o eliminació

DISPOSICIÓ DE RESIDUS:

Cada fracció s'ha de dipositar al lloc adequat legalment autoritzat per a que se li apliqui el tipus de tractament especificat en la DT: valorització, emmagatzematge o eliminació.

2.- CONDICIONS DEL PROCÉS D'EXECUCIÓ

RESIDUS DE LA CONSTRUCCIÓ:

La manipulació dels materials s'ha de fer amb les proteccions adequades a la perillositat del mateix.

3.- UNITAT I CRITERIS D'AMIDAMENT

DISPOSICIÓ DE RESIDUS DE CONSTRUCCIÓ O DEMOLICIÓ INERTS O NO ESPECIALS I DE MATERIAL D'EXCAVACIÓ:
m3 de volum de cada tipus de residu dipositat a l'abocador o centre de recollida corresponent, amidat amb el criteri de la partida d'obra d'excavació o demolició que li correspongui incrementat amb el coeficient d'esponjament indicat en el plec de condicions tècniques, o qualsevol altre acceptat prèviament i expressament per la DF.

Terres:

- Es considera un increment per esponjament, respecte al volum teòric excavat, amb els criteris següents:
- Excavacions en terreny flux: 15%
- Excavacions en terreny compacte: 20%
- Excavacions en terreny de trànsit: 25%
- Excavacions en roca: 25%

Residus de la construcció:

- Es considera un increment per esponjament d'un 35%

DISPOSICIÓ DE RESIDUS DE CONSTRUCCIÓ O DEMOLICIÓ ESPECIALS:

kg de pes de cada tipus de residu dipositat a l'abocador o centre de recollida corresponent.

DISPOSICIÓ DE RESIDUS:

La unitat d'obra inclou totes les despeses per la disposició de cada tipus de residu al centre corresponent.

Inclou el cànon d'abocament del residu a dipòsit controlat segons el que determina la Llei 8/2008, el pagament del qual queda suspès segons la Llei 7/2011.

La empresa receptora del residu ha de facilitar al constructor la informació necessària per complimentar el certificat de disposició de residus, d'acord amb l'article 5.3 del REAL DECRETO 105/2008.

4.- NORMATIVA DE COMPLIMENT OBLIGATORI

Real Decreto 105/2008, de 1 de febrero, por el que se regula la producción y gestión de los residuos de construcción y demolición.

Orden MAM/304/2002, de 8 de febrero, por la cual se publican las operaciones de valorización y eliminación de residuos y la lista europea de residuos.

Corrección de errores de la Orden MAM/304/2002, de 8 de febrero, por la que se publican las operaciones de valorización y eliminación de residuos y lista europea de residuos.

Real Decreto 108/1991, de 1 de febrero, sobre la prevención y reducción de la contaminación del medio ambiente producida por el amianto.

Llei 8/2008, del 10 de juliol, de finançament de les infraestructures de gestió dels residus i dels cànon sobre la disposició del rebuig dels residus.

Llei 7/2011, del 27 de juliol, de mesures fiscals i financeres.

Decret 89/2010, de 29 de juny, pel qual s'aprova el Programa de gestió de residus de la construcció de Catalunya (PROGROC), es regula la producció i gestió dels residus de la construcció i demolició, i el cànon sobre la deposició controlada dels residus de la construcció.



SIGNAT PER

Cap de Servei de Regeneració Urbana i Projectes Urbans
ALEXANDRE MARCH RAURELL
25/5/2026



SIGNAT PER

Arquitecte tècnic
MATEU NAVARRO MASTIP
25/5/2026



Ajuntament de
Mollet del Vallès

NIF: P0812300B

Obres i infraestructures

Expedient 191325E

IV AMIDAMENTS



SIGNAT PER

Cap de Servei de Regeneració Urbana i Projectes
Urbans
ALEXANDRE MARCH RAURELL
25/5/2026



AJUNTAMENT DE MOLLET DEL VALLÈS

Codi Segur de Verificació: FNCA CE7T 27AE JH9Q JDM7

Memòria tècnica Maria Escarré - SEFYCU 229183

La comprovació de l'autenticitat d'aquest document i resta de la informació està disponible a <https://eserveis.molletvalles.cat/>

Pàg. 250 de 266



SIGNAT PER

Arquitecte tècnic
MATEU NAVARRO MASTIP
25/5/2026Ajuntament de
Mollet del Vallès

NIF: P0812300B

Obres i infraestructures

Expedient 191325E

Pressupost Reasfaltat Carrer Maria Escarré. Ajuntament de Mollet de Vallès

AMIDAMENTS

Data: 25/05/26

Pàg.: 1

Obra 01 PRESSUPOST REASFALTAT AURELI MARIA ESCARRÉ
Capítol 01 ENDERROCS I MOVIMENT DE TERRES

NÚM.	CODI	UA	DESCRIPCIÓ
1	L21NFBA0	m	Tall en paviment de mescla bituminosa, de 10 cm de fondària com a mínim, amb màquina tallajunts amb disc de diamant, per a delimitar la zona a demolir

Núm.	Text	Tipus	[C]	[D]	[E]	[F]	TOTAL	Fórmula
1	Carrer	T	Longitud (m)					
2	Maria Escarré		32,000				32,000	C#*D#*E#*F#
TOTAL AMIDAMENT							32,000	

NÚM.	CODI	UA	DESCRIPCIÓ
2	L21NU030	m2	Fresatge mecànic de paviment asfàltic, per cm de gruix, per a capes de rodament, en superfícies de superiors a 1000 m2, en gruixos de fins a 5 cm, inclòs transport a planta de reciclatge, inclòs talls i entregues a tapes i reixes i posterior escombrat i neteja

Núm.	Text	Tipus	[C]	[D]	[E]	[F]	TOTAL	Fórmula
1	Carrer	T	Àrea (m2)	Esessor (cm)				
2	Maria Escarré		545,000	5,000			2.725,000	C#*D#*E#*F#
3			457,000	5,000			2.285,000	C#*D#*E#*F#
4			255,000	5,000			1.275,000	C#*D#*E#*F#
TOTAL AMIDAMENT							6.285,000	

NÚM.	CODI	UA	DESCRIPCIÓ
3	L21NV010	m2	Fresatge mecànic de paviment asfàltic, en zones concertes per a reparar capes intermèdies o bases (sanejaments), en superfícies inferiors a 500 m2, en gruixos de fins a 15 cm, inclòs transport a planta de reciclatge, inclòs talls i entregues a tapes i reixes i posterior escombrat i neteja

Núm.	Text	Tipus	[C]	[D]	[E]	[F]	TOTAL	Fórmula
1	Carrer	T	Ample (m)	Llarg (m)				
2	Maria Escarré		2,000	2,000			4,000	C#*D#*E#*F#
3			2,000	3,000			6,000	C#*D#*E#*F#
4			2,000	4,000			8,000	C#*D#*E#*F#
5			2,000	7,000			14,000	C#*D#*E#*F#
6			2,000	8,000			16,000	C#*D#*E#*F#
7			3,500	4,000			14,000	C#*D#*E#*F#
8			2,000	2,000			4,000	C#*D#*E#*F#
9			4,000	4,500			18,000	C#*D#*E#*F#
10			2,000	12,000			24,000	C#*D#*E#*F#
11			4,000	21,000			84,000	C#*D#*E#*F#
12			2,000	32,000			64,000	C#*D#*E#*F#
13			6,000	6,000			36,000	C#*D#*E#*F#
14			2,000	6,000			12,000	C#*D#*E#*F#
TOTAL AMIDAMENT							304,000	

NÚM.	CODI	UA	DESCRIPCIÓ
4	O21QV010	u	Desmuntatge de qualsevol element urbà (paperera, banc, piona, guia contenidor d'escombreries, mòdul de banda rugosa, peça separadora de carril bici, fites de plàstic, etc), càrrega sobre camió i transport a magatzem municipal o on especifiqui la DF

Núm.	Text	Tipus	[C]	[D]	[E]	[F]	TOTAL	Fórmula
1	Carrer	T	Unitats					
2	Pilones		20,000				20,000	C#*D#*E#*F#
TOTAL AMIDAMENT							20,000	

EUR



SIGNAT PER

Cap de Servei de Regeneració Urbana i Projectes
Urbans
ALEXANDRE MARCH RAURELL
25/5/2026

AJUNTAMENT DE MOLLET DEL VALLÈS

Codi Segur de Verificació: FNCA CE7T 27AE JH9Q JDM7

Memòria tècnica Maria Escarré - SEFYCU 229183La comprovació de l'autenticitat d'aquest document i resta de la informació està disponible a <https://eserveis.molletvalles.cat/>

Pàg. 251 de 266



SIGNAT PER

Arquitecte tècnic
MATEU NAVARRO MASTIP
25/5/2026Ajuntament de
Mollet del Vallès

NIF: P0812300B

Obres i infraestructures

Expedient 191325E

Pressupost Reasfaltat Carrer Maria Escarré. Ajuntament de Mollet de Vallès

AMIDAMENTS

Data: 25/05/26

Pàg.: 2

5 M221C220 m3 Excavació de terra per a caixa de paviment, en terreny fluix, amb mitjans mecànics, inclòs càrrega sobre camió, en actuacions de més de 50 m3

Núm.	Text	Tipus	[C]	[D]	[E]	[F]	TOTAL	Fórmula
1	Carrer	T	Àrea (m2)	%	Espessor (m)			
2	Maria Escarré		304,000	0,250	0,200		15,200	C#*D#*E#*F#
TOTAL AMIDAMENT							15,200	

6 M931RV1J m3 Base de tot-u artificial procedent de granulats reciclats de formigó i/o mescles bituminoses, amb estesa i piconatge al 98%PM

Núm.	Text	Tipus	[C]	[D]	[E]	[F]	TOTAL	Fórmula
1	Carrer	T	Àrea (m2)	%	Espessor (m)			
2	Maria Escarré		304,000	0,250	0,200		15,200	C#*D#*E#*F#
TOTAL AMIDAMENT							15,200	

7 N21PV020 m Demolició de vorada col·locada sobre formigó, inclosa la demolició de la base de formigó, de més de 5 m i menor de 20 m de llargària, amb mitjans mecànics o manuals

Núm.	Text	Tipus	[C]	[D]	[E]	[F]	TOTAL	Fórmula
1	Carrer	T	Longitud (m)					
2	Reposició		10,000				10,000	C#*D#*E#*F#
TOTAL AMIDAMENT							10,000	

8 N21PV120 m Demolició de rigola de formigó o llambordes de pedra natural o artificial col·locada sobre formigó, inclosa la demolició de la base de formigó, de més de 5 m i menor de 20 m de llargària, amb mitjants mecànics o manuals

Núm.	Text	Tipus	[C]	[D]	[E]	[F]	TOTAL	Fórmula
1	Carrer	T	Longitud (m)					
2	Reposició		10,000				10,000	C#*D#*E#*F#
TOTAL AMIDAMENT							10,000	

9 N21L4JF3 m2 Demolició de paviment de panots col·locats sobre formigó, inclosa la demolició de la base de formigó, de 15 cm de gruix i 2 m d'amplària, com a màxim, amb martell picador

Núm.	Text	Tipus	[C]	[D]	[E]	[F]	TOTAL	Fórmula
1	Carrer	T	Àrea (m2)					
2	Reposició		5,000				5,000	C#*D#*E#*F#
TOTAL AMIDAMENT							5,000	

10 N21K4AF1 m2 Demolició de paviment de formigó, de fins a 15 cm de gruix i fins a 2 m d'amplària, amb compressor i càrrega sobre camió

Núm.	Text	Tipus	[C]	[D]	[E]	[F]	TOTAL	Fórmula
1	Carrer	T	Àrea (m2)					
2	Reposició		5,000				5,000	C#*D#*E#*F#
TOTAL AMIDAMENT							5,000	

Obra	01	PRESSUPOST REASFALTAT AURELI MARIA ESCARRÉ
Capítol	02	GESTIÓ DE RESIDUS

EUR



SIGNAT PER

Cap de Servei de Regeneració Urbana i Projectes
Urbans
ALEXANDRE MARCH RAURELL
25/5/2026

AJUNTAMENT DE MOLLET DEL VALLÈS

Codí Segur de Verificació: FNCA CE7T 27AE JH9Q JDM7

Memòria tècnica Maria Escarré - SEFYCU 229183

La comprovació de l'autenticitat d'aquest document i resta de la informació està disponible a <https://eserveis.molletvalles.cat/>

Pàg. 252 de 266



SIGNAT PER

Arquitecte tècnic
MATEU NAVARRO MASTIP
25/5/2026Ajuntament de
Mollet del Vallès

NIF: P0812300B

Obres i infraestructures

Expedient 191325E

Pressupost Reasfaltat Carrer Maria Escarré. Ajuntament de Mollet de Vallès

AMIDAMENTS

Data: 25/05/26

Pàg.: 3

NÚM.	CODI	UA	DESCRIPCIÓ
1	P2R540M0	m3	Transport de residus inerts o no especials a instal·lació autoritzada de gestió de residus, amb contenidor de 12 m3 de capacitat

Núm.	Text	Tipus	[C]	[D]	[E]	[F]	TOTAL	Fórmula
1	Carrer	T	Longitud (m)	Ample (m)	Espessor(m)	Esponjament		
2	Vorada		10,000	0,300	0,200	1,200	0,720	C#*D#*E#*F#
3	Rigola		10,000	0,200	0,200	1,200	0,480	C#*D#*E#*F#
4	Panot		5,000	1,000	0,200	1,200	1,200	C#*D#*E#*F#
5	Formigó		5,000	1,000	0,200	1,200	1,200	C#*D#*E#*F#

TOTAL AMIDAMENT **3,600**

2	P2RA61H0	m3	Deposició controlada a centre de reciclatge de residus de formigó inerts amb una densitat 1,45 t/m3, procedents de construcció o demolició, amb codi 170101 segons la Llista Europea de Residus (ORDEN MAM/304/2002)
---	----------	----	--

Núm.	Text	Tipus	[C]	[D]	[E]	[F]	TOTAL	Fórmula
1	Carrer	T	Longitud (m)	Ample (m)	Espessor(m)	Esponjament		
2	Vorada		10,000	0,300	0,200	1,200	0,720	C#*D#*E#*F#
3	Rigola		10,000	0,200	0,200	1,200	0,480	C#*D#*E#*F#
4	Panot		5,000	1,000	0,200	1,200	1,200	C#*D#*E#*F#
5	Formigó		5,000	1,000	0,200	1,200	1,200	C#*D#*E#*F#

TOTAL AMIDAMENT **3,600**

3	P2R3506A	m3	Transport de terres a instal·lació autoritzada de gestió de residus, amb camió de 12 t i temps d'espera per a la càrrega amb mitjans mecànics, amb un recorregut de més de 15 i fins a 20 km
---	----------	----	--

Núm.	Text	Tipus	[C]	[D]	[E]	[F]	TOTAL	Fórmula
1	Carrer	T	Àrea (m2)	%	Espessor (m)	Esponjament		
2	Maria Escarré		304,000	0,250	0,200	1,200	18,240	C#*D#*E#*F#

TOTAL AMIDAMENT **18,240**

4	P2RBHIFS	m3	Disposició de terres no contaminades de densitat aparent 1,6 t/m3, a centre valoritzador de materials naturals excavats amb codi VNME
---	----------	----	---

Núm.	Text	Tipus	[C]	[D]	[E]	[F]	TOTAL	Fórmula
1	Carrer	T	Àrea (m2)	%	Espessor (m)	Esponjament		
2	Maria Escarré		304,000	0,250	0,200	1,200	18,240	C#*D#*E#*F#

TOTAL AMIDAMENT **18,240**

Obra	01	PRESSUPOST REASFALTAT AURELI MARIA ESCARRÉ
Capítol	03	PAVIMENTACIÓ

NÚM.	CODI	UA	DESCRIPCIÓ
1	L9J1V005	m2	Reg d'imprimació amb emulsió bituminosa catiònica, tipus C50BF5 IMP, amb una dotació d'1 kg/m2, inclòs neteja del ferm

Núm.	Text	Tipus	[C]	[D]	[E]	[F]	TOTAL	Fórmula
1	Carrer	T	Àrea (m2)					
2	Maria Escarré		304,000				304,000	C#*D#*E#*F#

TOTAL AMIDAMENT **304,000**

EUR



SIGNAT PER

Cap de Servei de Regeneració Urbana i Projectes
Urbans
ALEXANDRE MARCH RAURELL
25/5/2026

AJUNTAMENT DE MOLLET DEL VALLÈS

Codi Segur de Verificació: FNCA CE7T 27AE JH9Q JDM7

Memòria tècnica Maria Escarré - SEFYCU 229183La comprovació de l'autenticitat d'aquest document i resta de la informació està disponible a <https://eserveis.molletvalles.cat/>

Pàg. 253 de 266



SIGNAT PER

Arquitecte tècnic
MATEU NAVARRO MASTIP
25/5/2026Ajuntament de
Mollet del Vallès

NIF: P0812300B

Obres i infraestructures

Expedient 191325E

Pressupost Reasfaltat Carrer Maria Escarré. Ajuntament de Mollet de Vallès

AMIDAMENTS

Data: 25/05/26

Pàg.: 4

2 L9J1V015 m2 Reg d'adherència amb emulsió bituminosa catiònica, tipus C60B3 ADH o C60B4 ADH, amb una dotació d'1 kg/m2, inclòs neteja del ferm

Núm.	Text	Tipus	[C]	[D]	[E]	[F]	TOTAL	Fórmula
1	Carrer	T	Àrea (m2)					
2	Maria Escarré		545,000				545,000	C#*D#*E#*F#
3			457,000				457,000	C#*D#*E#*F#
4			255,000				255,000	C#*D#*E#*F#

TOTAL AMIDAMENT 1.257,000

3 L9H1V110 t Mescla bituminosa contínua en calent, fabricada a temperatura normal, tipus AC 32 base 50/70 S, AC 32 base 35/50 S, AC 32 bin 50/70 S, AC32 bin 35/50 S, AC22 bin 50/70 S, AC 22 bin 35/50S (S-20/25), amb granulat per a base i betum asfàltic de penetració, inclòs un mínim de 10% de reciclat de mescla bituminosa, col.locada a l'obra amb una compactació del 98% de l'assaig Marshall, en actuacions amb un volum de més de 100 t

Núm.	Text	Tipus	[C]	[D]	[E]	[F]	TOTAL	Fórmula
1	Carrer	T	Àrea (m2)	Espessor (m)	Densitat (t/m3)			
2	Maria Escarré		304,000	0,070	2,400		51,072	C#*D#*E#*F#

TOTAL AMIDAMENT 51,072

4 L9HYV030 t Increment en la col·locació a obra i compactació de mescla bituminosa en calent, en actuacions amb baix rendiment de material col·locat, inferior a 50 t

Núm.	Text	Tipus	[C]	[D]	[E]	[F]	TOTAL	Fórmula
1	Carrer	T	Àrea (m2)	Espessor (m)	Densitat (t/m3)			
2	Maria Escarré		304,000	0,070	2,400		51,072	C#*D#*E#*F#

TOTAL AMIDAMENT 51,072

5 L9H1V130 t Mescla bituminosa contínua en calent, fabricada a temperatura normal, tipus AC 16 surf 50/70 D, AC 16 surf 35/50 D, AC 22 surf 50/70 D, AC 22 surf 35/50, amb granulat per a rodament i betum asfàltic de penetració, inclòs un mínim de 10% de reciclat de mescla bituminosa, col.locada a l'obra amb una compactació del 98% de l'assaig Marshall, en actuacions amb un volum de més de 100 t

Núm.	Text	Tipus	[C]	[D]	[E]	[F]	TOTAL	Fórmula
1	Carrer	T	Àrea (m2)	Espessor (m)	Densitat (t/m3)			
2	Maria Escarré		1.257,000	0,050	2,400		150,840	C#*D#*E#*F#

TOTAL AMIDAMENT 150,840

6 L9HYV010 t Increment en la col·locació a obra i compactació de mescla bituminosa en calent, en actuacions amb baix rendiment de material col·locat, entre 100 i 150 t

Núm.	Text	Tipus	[C]	[D]	[E]	[F]	TOTAL	Fórmula
1	Carrer	T	Àrea (m2)	Espessor (m)	Densitat (t/m3)			
2	Maria Escarré		1.257,000	0,050	2,400		150,840	C#*D#*E#*F#

TOTAL AMIDAMENT 150,840

7 N9WZV011 u Desmuntatge i col·locació de marc i tapa de pous de clavegueres o altres serveis, per a situar a nova rasant, en obres de recobriment asfàltic, amb morter d'alta resistència, inclòs carrega manual de runa generada

Núm.	Text	Tipus	[C]	[D]	[E]	[F]	TOTAL	Fórmula
1	Carrer	T	Unitats					
2	Maria Escarré		5,000				5,000	C#*D#*E#*F#

EUR



SIGNAT PER

Cap de Servei de Regeneració Urbana i Projectes
Urbans
ALEXANDRE MARCH RAURELL
25/5/2026

AJUNTAMENT DE MOLLET DEL VALLÈS

Codi Segur de Verificació: FNCA CE7T 27AE JH9Q JDM7

Memòria tècnica Maria Escarré - SEFYCU 229183

La comprovació de l'autenticitat d'aquest document i resta de la informació està disponible a <https://eserveis.molletvalles.cat/>

Pàg. 254 de 266



SIGNAT PER

Arquitecte tècnic
MATEU NAVARRO MASTIP
25/5/2026Ajuntament de
Mollet del Vallès

NIF: P0812300B

Obres i infraestructures

Expedient 191325E

Pressupost Reasfaltat Carrer Maria Escarré. Ajuntament de Mollet de Vallès

AMIDAMENTS

Data: 25/05/26

Pàg.: 5

TOTAL AMIDAMENT **5,000**

8 N961V010 m Subministrament de vorada de pedra granítica, recta, serrada mecànicament i flamejada, de 20x24 cm

Núm.	Text	Tipus	[C]	[D]	[E]	[F]	TOTAL	Fórmula
1	Carrer	T	Longitud (m)				10,000	C#*D#*E#*F#
2	Reposició		10,000					

TOTAL AMIDAMENT **10,000**

9 N960V007 m3 Base per a vorada amb formigó HM-20/P/40/X0, de consistència plàstica i granulat de grandària màxima 20 mm, escampat amb dumper

Núm.	Text	Tipus	[C]	[D]	[E]	[F]	TOTAL	Fórmula
1	Carrer	T	Longitud (m)	Ample (m)	Espessor (m)		0,400	C#*D#*E#*F#
2	Reposició		10,000	0,200	0,200			

TOTAL AMIDAMENT **0,400**

10 N96YU008 m Col·locació de vorada recta sobre fonament de formigó, en actuacions d'1 a 10 m

Núm.	Text	Tipus	[C]	[D]	[E]	[F]	TOTAL	Fórmula
1	Carrer	T	Longitud (m)				10,000	C#*D#*E#*F#
2	Reposició		10,000					

TOTAL AMIDAMENT **10,000**

11 N971VG71 m3 Base per a rigola, amb formigó HM-20/P/20/I, de consistència plàstica i grandària màxima del granulat 20 mm, escampat amb transport interior mecànic, estesa i vibratge manual, acabat reglejat

Núm.	Text	Tipus	[C]	[D]	[E]	[F]	TOTAL	Fórmula
1	Carrer	T	Longitud (m)	Ample (m)	Espessor (m)		0,400	C#*D#*E#*F#
2	Reposició		10,000	0,200	0,200			

TOTAL AMIDAMENT **0,400**

12 N974U002 m Rigola de 20 cm d'amplària, amb peces de morter de ciment color blanc, de 20x20x4 cm, col·locades amb morter de ciment 1:5, en actuacions d'1 a 10 m

Núm.	Text	Tipus	[C]	[D]	[E]	[F]	TOTAL	Fórmula
1	Carrer	T	Longitud (m)				10,000	C#*D#*E#*F#
2	Reposició		10,000					

TOTAL AMIDAMENT **10,000**

13 N9E1005M m2 Paviment de panots, de color gris, de 20x20x4 cm, col·locats amb morter de ciment 1:3, inclòs base de formigó de 10 cm de gruix, en actuacions d'1 a 10 m2

Núm.	Text	Tipus	[C]	[D]	[E]	[F]	TOTAL	Fórmula
1	Carrer	T	Àrea (m2)				5,000	C#*D#*E#*F#
2	Maria Escarré		5,000					

TOTAL AMIDAMENT **5,000**

14 L9WHV100 m2 Malla de fibra de vidre per a paviment de mescla bituminosa, per a reforçar l'aglomerat i disminuir fissures per deflexió, col·locada

EUR



SIGNAT PER

Cap de Servei de Regeneració Urbana i Projectes
Urbans
ALEXANDRE MARCH RAURELL
25/5/2026

AJUNTAMENT DE MOLLET DEL VALLÈS

Codi Segur de Verificació: FNCA CE7T 27AE JH9Q JDM7

Memòria tècnica Maria Escarré - SEFYCU 229183

La comprovació de l'autenticitat d'aquest document i resta de la informació està disponible a <https://eserveis.molletvalles.cat/>

Pàg. 255 de 266



SIGNAT PER

Arquitecte tècnic
MATEU NAVARRO MASTIP
25/5/2026Ajuntament de
Mollet del Vallès

NIF: P0812300B

Obres i infraestructures

Expedient 191325E

Pressupost Reasfaltat Carrer Maria Escarré. Ajuntament de Mollet de Vallès

AMIDAMENTS

Data: 25/05/26

Pàg.: 6

Núm.	Text	Tipus	[C]	[D]	[E]	[F]	TOTAL	Fórmula
1	Carrer	T	Àrea (m2)					
2	Rampa rambla		36,000				36,000	C#*D#*E#*F#
TOTAL AMIDAMENT							36,000	

15 L9WHU200 m2 Execució de pas elevat, mitjançant equip de reparacions programades semimecanitzat (RPB), amb una o dues capes d'aglomerat (D12 + S20), segons el plinto de la vorada, , inclòs el fresat d'encaix de les rampes

Núm.	Text	Tipus	[C]	[D]	[E]	[F]	TOTAL	Fórmula
1	coixí berlínès		4,000	2,000			8,000	C#*D#*E#*F#
TOTAL AMIDAMENT							8,000	

Obra 01 PRESSUPOST REASFALTAT AURELI MARIA ESCARRÉ
Capítol 05 SENYALITZACIÓ HORIZONTAL I VERTICAL

NÚM.	CODI	UA	DESCRIPCIÓ
1	IBA3UV41	u	Pintat de fletxa doble, de 2,5 m de llargària, amb pintura acrílica amb una dosificació mínima de 900 g/m2 i amb addició de partícules de vidre de cantells angulars amb una dosificació de 300 g/m2, per tal d'incrementar el coeficient de lliscament a un mínim de 60 SRT segons la norma UNE-EN 1436, inclòs premarcatge

Núm.	Text	Tipus	[C]	[D]	[E]	[F]	TOTAL	Fórmula
1	Carrer	T	Unitats					
2	Maria Escarré		3,000				3,000	C#*D#*E#*F#
TOTAL AMIDAMENT							3,000	

2 IBA3UV31 u Pintat de lletra, d'1,6 m de llargària, amb pintura acrílica amb una dosificació mínima de 900 g/m2, inclòs premarcatge

Núm.	Text	Tipus	[C]	[D]	[E]	[F]	TOTAL	Fórmula
1	Carrer	T	Unitats					
2	Maria Escarré		4,000				4,000	C#*D#*E#*F#
TOTAL AMIDAMENT							4,000	

3 IBA3UW10 m2 Pintat de superfícies específiques com zones 30, catifes carril bici, zones ZAM, ZAB o símbols no definits en altres partides, amb pintura de doble component de qualsevol color amb aplicació manual a llana o sabatot i amb una dosificació mínima de 2800 g/m2 i amb addició de partícules de vidre de cantells angulars amb una dosificació de 300 g/m2, per tal d'incrementar el coeficient de lliscament a un mínim de 60 SRT segons la norma UNE-EN 1436, inclòs premarcatge (amidament: àrea de la zona pintada)

Núm.	Text	Tipus	[C]	[D]	[E]	[F]	TOTAL	Fórmula
1	Carrer	T	Àrea (m2)					
2	Zona 20		5,000				5,000	C#*D#*E#*F#
3	Minus		5,000				5,000	C#*D#*E#*F#
TOTAL AMIDAMENT							10,000	

4 IBA1UVD2 m Pintat de línia discontinua de 15 cm d'amplària, amb pintura groga de doble component amb aplicació a màquina i amb una dosificació mínima de 240 g/m (dosificació mínima 1600 g/m2) (amidament: m realment pintat)

Núm.	Text	Tipus	[C]	[D]	[E]	[F]	TOTAL	Fórmula
1	Carrer	T	Longitud (m)	Unitats				
2	Guals		5,000	19,000			95,000	C#*D#*E#*F#

EUR



SIGNAT PER

Cap de Servei de Regeneració Urbana i Projectes
Urbans
ALEXANDRE MARCH RAURELL
25/5/2026

AJUNTAMENT DE MOLLET DEL VALLÈS

Codi Segur de Verificació: FNCA CE7T 27AE JH9Q JDM7

Memòria tècnica Maria Escarré - SEFYCU 229183La comprovació de l'autenticitat d'aquest document i resta de la informació està disponible a <https://eserveis.molletvalles.cat/>

Pàg. 256 de 266



SIGNAT PER

Arquitecte tècnic
MATEU NAVARRO MASTIP
25/5/2026Ajuntament de
Mollet del Vallès

NIF: P0812300B

Obres i infraestructures

Expedient 191325E

Pressupost Reasfaltat Carrer Maria Escarré. Ajuntament de Mollet de Vallès

AMIDAMENTS

Data: 25/05/26

Pàg.: 7

TOTAL AMIDAMENT 95,000

- 5 IBA1UVD6 m Pintat de línia contínua de 15 cm d'amplària, per a limitació de calçada, amb pintura groga de doble component amb aplicació a màquina i amb una dosificació mínima de 240 g/m (dosificació mínima 1600 g/m²)

Núm.	Text	Tipus	[C]	[D]	[E]	[F]	TOTAL	Fórmula
1	Carrer	T	Longitud (m)					
2	Maria Escarré			50,000			50,000	C#*D#*E#*F#

TOTAL AMIDAMENT 50,000

- 6 IBA2UVD6 m2 Pintat de faixa de 50 cm d'amplària, per a pas de vianants amb semàfors, amb pintura de doble component amb aplicació a màquina i amb una dosificació mínima de 1600 g/m² i amb addició de partícules de vidre de cantells angulars amb una dosificació de 300 g/m², per tal d'incrementar el coeficient de lliscament a un mínim de 60 SRT segons la norma UNE-EN 1436, inclòs premarcatge (amidament: m2 realment pintat)

Núm.	Text	Tipus	[C]	[D]	[E]	[F]	TOTAL	Fórmula
1	Carrer	T	Unitats	Longitud (m)	Ancho (m)			
2	Maria Escarré							
3	Pas vianants		32,000	4,000	0,500		64,000	C#*D#*E#*F#
4	Línies aturada			27,000	0,500		13,500	C#*D#*E#*F#

TOTAL AMIDAMENT 77,500

- 7 IBABUV15 u Pintat de delimitació de zona d'estacionament vigilat, en color blau o verd, amb pintura acrílica amb una dosificació mínima de 900 g/m², inclòs premarcatge

Núm.	Text	Tipus	[C]	[D]	[E]	[F]	TOTAL	Fórmula
1	Carrer	T	Unitats					
2	Maria Escarré			6,000			6,000	C#*D#*E#*F#

TOTAL AMIDAMENT 6,000

- 8 IBA1UVD1 m Pintat de línia discontinua de 10 cm d'amplària, per a separació de carrils de circulació i girs, amb pintura de doble component amb aplicació a màquina i amb una dosificació mínima de 160 g/m (dosificació mínima 1600 g/m²) (amidament: m realment pintat)

Núm.	Text	Tipus	[C]	[D]	[E]	[F]	TOTAL	Fórmula
1	Carrer	T	Longitud (m)					
2	Maria Escarré			140,000			140,000	C#*D#*E#*F#

TOTAL AMIDAMENT 140,000

- 9 IBB1UVA0 u Subministrament de senyal vertical (d'alumini de 2mm de gruix) de perill tipus P, triangular, de 700 mm de costat, amb làmina retrorreflectora classe RA1 (E.G. Nivell I)

Núm.	Text	Tipus	[C]	[D]	[E]	[F]	TOTAL	Fórmula
1	Carrer	T	Unitats					
2	Maria Escarré			1,000			1,000	C#*D#*E#*F#

TOTAL AMIDAMENT 1,000

- 10 IBB1UVB0 u Subministrament de senyal vertical (d'alumini de 2mm de gruix) preceptiva tipus R disc, de prohibició i obligació, de 600 mm de diàmetre, amb làmina retrorreflectora classe RA1 (E.G. Nivell I)

Núm.	Text	Tipus	[C]	[D]	[E]	[F]	TOTAL	Fórmula
1	Carrer	T	Unitats					

EUR



SIGNAT PER

Cap de Servei de Regeneració Urbana i Projectes
Urbans
ALEXANDRE MARCH RAURELL
25/5/2026

AJUNTAMENT DE MOLLET DEL VALLÈS

Codi Segur de Verificació: FNCA CE7T 27AE JH9Q JDM7

Memòria tècnica Maria Escarré - SEFYCU 229183

La comprovació de l'autenticitat d'aquest document i resta de la informació està disponible a <https://eserveis.molletvalles.cat/>

Pàg. 257 de 266



SIGNAT PER

Arquitecte tècnic
MATEU NAVARRO MASTIP
25/5/2026Ajuntament de
Mollet del Vallès

NIF: P0812300B

Obres i infraestructures

Expedient 191325E

Pressupost Reasfaltat Carrer Maria Escarré. Ajuntament de Mollet de Vallès

AMIDAMENTS

Data: 25/05/26

Pàg.: 8

2 Maria Escarré 2,000 2,000 C#*D#*E#*F#

TOTAL AMIDAMENT 2,000

11 IBB2UVA0 u Subministrament de senyal vertical (d'alumini de 2mm de gruix) informativa tipus S, de 600x600 mm, amb làmina retrorreflectora classe RA1 (E.G. Nivell I)

Núm.	Text	Tipus	[C]	[D]	[E]	[F]	TOTAL	Fórmula
------	------	-------	-----	-----	-----	-----	-------	---------

1	Carrer	T	Unitats					
2	Maria Escarré		10,000				10,000	C#*D#*E#*F#

TOTAL AMIDAMENT 10,000

12 IBBYUV10 u Muntatge de senyals tipus P, R i S i plaques complementàries

Núm.	Text	Tipus	[C]	[D]	[E]	[F]	TOTAL	Fórmula
------	------	-------	-----	-----	-----	-----	-------	---------

1	Carrer	T	Unitats					
2	Maria Escarré		10,000				10,000	C#*D#*E#*F#
3			2,000				2,000	C#*D#*E#*F#
4			1,000				1,000	C#*D#*E#*F#

TOTAL AMIDAMENT 13,000

13 IBBZUV20 m Pal d'acer galvanitzat, de 80x40x2 mm, amb cargols per a subjectar la senyal

Núm.	Text	Tipus	[C]	[D]	[E]	[F]	TOTAL	Fórmula
------	------	-------	-----	-----	-----	-----	-------	---------

1	Carrer	T	Longitud (m)	Unitats				
2	Maria Escarré		3,500	13,000			45,500	C#*D#*E#*F#

TOTAL AMIDAMENT 45,500

14 IBBYUV60 u Instal·lació de pal de senyalització vertical de diversos tipus: 80x40-2mm; 100x50-3mm; D60-4mm; 80x40-2mm i braç de 60 cm, amb excavació mitjançant màquina perforadora de D80-120, ancoratge mínim de 30 cm collat amb morter hidràulic d'enduriment ràpid (2 a 5 minuts amb resistència mecànica de 135 kg/cm2/hora, relació morter aigua: 3/1), neteja del forat, retirada i eliminació de runa i reposició del paviment existent si és necessari

Núm.	Text	Tipus	[C]	[D]	[E]	[F]	TOTAL	Fórmula
------	------	-------	-----	-----	-----	-----	-------	---------

1	Carrer	T	Unitats					
2	Maria Escarré		10,000				10,000	C#*D#*E#*F#
3			2,000				2,000	C#*D#*E#*F#
4			1,000				1,000	C#*D#*E#*F#

TOTAL AMIDAMENT 13,000

15 IBC1UV70 u Subministrament de piona fixa de polímers (flexible), resistent als cops, de 10 cm de diàmetre i 110 cm d'alçària total, del color que sol·liciti la DF, amb dues bandes reflectants i insignies a definir per la DF, recobriments superficial resistent al UV i al foc (classe E)

Núm.	Text	Tipus	[C]	[D]	[E]	[F]	TOTAL	Fórmula
------	------	-------	-----	-----	-----	-----	-------	---------

1	Carrer	T	Unitats					
2	Maria Escarré		20,000				20,000	C#*D#*E#*F#

TOTAL AMIDAMENT 20,000

16 IBCYUV60 u Col·locació de piona de qualsevol tipus i qualsevol mida, amb màquina taladradora amb broca de diamant, ancorat un mínim de 20 cm amb morter polimèric de ciment de resines sintètiques i fibres d'enduriment ràpid, inclòs neteja del forat, càrrega i transport de runa a l'abocador i cànon d'abocament

EUR



SIGNAT PER

Cap de Servei de Regeneració Urbana i Projectes
Urbans
ALEXANDRE MARCH RAURELL
25/5/2026

AJUNTAMENT DE MOLLET DEL VALLÈS

Codi Segur de Verificació: FNCA CE7T 27AE JH9Q JDM7

Memòria tècnica Maria Escarré - SEFYCU 229183

La comprovació de l'autenticitat d'aquest document i resta de la informació està disponible a <https://eserveis.molletvalles.cat/>

Pàg. 258 de 266



SIGNAT PER

Arquitecte tècnic
MATEU NAVARRO MASTIP
25/5/2026Ajuntament de
Mollet del Vallès

NIF: P0812300B

Obres i infraestructures

Expedient 191325E

Pressupost Reasfaltat Carrer Maria Escarré. Ajuntament de Mollet de Vallès

AMIDAMENTS

Data: 25/05/26

Pàg.: 9

Núm.	Text	Tipus	[C]	[D]	[E]	[F]	TOTAL	Fórmula
1	Carrer	T	Unitats					
2	Maria Escarré		20,000				20,000	C#*D#*E#*F#
TOTAL AMIDAMENT							20,000	

Obra 01 PRESSUPOST REASFALTAT AURELI MARIA ESCARRÉ
 Capítol 06 CONTROL DE QUALITAT

NÚM.	CODI	UA	DESCRIPCIÓ
1	CONTQUAL	PA	Control de qualitat de l'obra

Núm.	Text	Tipus	[C]	[D]	[E]	[F]	TOTAL	Fórmula
1	Carrer	T	Unitats					
2	Maria Escarré		1,000				1,000	C#*D#*E#*F#
TOTAL AMIDAMENT							1,000	

Obra 01 PRESSUPOST REASFALTAT AURELI MARIA ESCARRÉ
 Capítol 07 FRESAT PTGE. COMTE URGELL

NÚM.	CODI	UA	DESCRIPCIÓ
1	P938-DFU9	m3	Base de tot-u artificial procedent de granulats reciclats de formigó, amb estesa i piconatge del material al 95% del PM

Núm.	Text	Tipus	[C]	[D]	[E]	[F]	TOTAL	Fórmula
1	PTGE COMTE URGELL		200,000	0,200			40,000	C#*D#*E#*F#
TOTAL AMIDAMENT							40,000	

EUR



SIGNAT PER

Cap de Servei de Regeneració Urbana i Projectes
Urbans
ALEXANDRE MARCH RAURELL
25/5/2026

AJUNTAMENT DE MOLLET DEL VALLÈS

Codi Segur de Verificació: FNCA CE7T 27AE JH9Q JDM7

Memòria tècnica Maria Escarré - SEFYCU 229183La comprovació de l'autenticitat d'aquest document i resta de la informació està disponible a <https://eserveis.molletvalles.cat/>

Pàg. 259 de 266



SIGNAT PER

Arquitecte tècnic
MATEU NAVARRO MASTIP
25/5/2026



Ajuntament de
Mollet del Vallès

NIF: P0812300B

Obres i infraestructures

Expedient 191325E

PRESSUPOST



SIGNAT PER

Cap de Servei de Regeneració Urbana i Projectes
Urbans
ALEXANDRE MARCH RAURELL
25/5/2026



AJUNTAMENT DE MOLLET DEL VALLÈS

Codi Segur de Verificació: FNCA CE7T 27AE JH9Q JDM7

Memòria tècnica Maria Escarré - SEFYCU 229183

La comprovació de l'autenticitat d'aquest document i resta de la informació està disponible a <https://eserveis.molletvalles.cat/>

Pàg. 260 de 266



SIGNAT PER

Arquitecte tècnic
MATEU NAVARRO MASIP
25/5/2026Ajuntament de
Mollet del Vallès

NIF: P0812300B

Obres i infraestructures

Expedient 191325E

Pressupost Reasfaltat Carrer Maria Escarré. Ajuntament de Mollet de Vallès

PRESSUPOST

Data: 25/05/26

Pàg.: 1

Obra	01	Pressupost Reasfaltat Aureli Maria Escarré
Capítol	01	ENDERROCS I MOVIMENT DE TERRES

NÚM. CODI	UA	DESCRIPCIÓ	PREU	AMIDAMENT	IMPORT	
1	L21NFBA0	m	Tall en paviment de mescla bituminosa, de 10 cm de fondària com a mínim, amb màquina tallajunts amb disc de diamant, per a delimitar la zona a demolir (P - 18)	6,15	32,000	196,80
2	L21NU030	m2	Fresatge mecànic de paviment asfàltic, per cm de gruix, per a capes de rodament, en superfícies de superiors a 1000 m2, en gruixos de fins a 5 cm, inclòs transport a planta de reciclatge, inclòs talls i entregues a tapes i reixes i posterior escombrat i neteja (P - 19)	0,79	6.285,000	4.965,15
3	L21NV010	m2	Fresatge mecànic de paviment asfàltic, en zones concretes per a reparar capes intermèdies o bases (sanejaments), en superfícies inferiors a 500 m2, en gruixos de fins a 15 cm, inclòs transport a planta de reciclatge, inclòs talls i entregues a tapes i reixes i posterior escombrat i neteja (P - 20)	9,36	304,000	2.845,44
4	O21QV010	u	Desmuntatge de qualsevol element urbà (paperera, banc, piona, guia contenidor d'escombreries, mòdul de banda rugosa, peça separadora de carril bici, fites de plàstic, etc), càrrega sobre camió i transport a magatzem municipal o on especifiqui la DF (P - 42)	10,16	20,000	203,20
5	M221C220	m3	Excavació de terra per a caixa de paviment, en terreny flux, amb mitjans mecànics, inclòs càrrega sobre camió, en actuacions de més de 50 m3 (P - 29)	3,00	15,200	45,60
6	M931RV1J	m3	Base de tot-u artificial procedent de granulats reciclats de formigó i/o mescles bituminoses, amb estesa i piconatge al 98%PM (P - 30)	41,33	15,200	628,22
7	N21PV020	m	Demolició de vorada col·locada sobre formigó, inclosa la demolició de la base de formigó, de més de 5 m i menor de 20 m de llargària, amb mitjans mecànics o manuals (P - 33)	5,57	10,000	55,70
8	N21PV120	m	Demolició de rigola de formigó o llambordes de pedra natural o artificial col·locada sobre formigó, inclosa la demolició de la base de formigó, de més de 5 m i menor de 20 m de llargària, amb mitjans mecànics o manuals (P - 34)	7,96	10,000	79,60
9	N21L4JF3	m2	Demolició de paviment de panots col·locats sobre formigó, inclosa la demolició de la base de formigó, de 15 cm de gruix i 2 m d'amplària, com a màxim, amb martell picador (P - 32)	8,17	5,000	40,85
10	N21K4AF1	m2	Demolició de paviment de formigó, de fins a 15 cm de gruix i fins a 2 m d'amplària, amb compressor i càrrega sobre camió (P - 31)	11,39	5,000	56,95
TOTAL	Capítol	01.01			9.117,51	

Obra	01	Pressupost Reasfaltat Aureli Maria Escarré
Capítol	02	GESTIÓ DE RESIDUS

NÚM. CODI	UA	DESCRIPCIÓ	PREU	AMIDAMENT	IMPORT	
1	P2R540M0	m3	Transport de residus inerts o no especials a instal·lació autoritzada de gestió de residus, amb contenidor de 12 m3 de capacitat (P - 44)	20,25	3,600	72,90
2	P2RA61H0	m3	Deposició controlada a centre de reciclatge de residus de formigó inerts amb una densitat 1,45 t/m3, procedents de construcció o demolició, amb codi 170101 segons la Llista Europea de Residus (ORDEN MAM/304/2002) (P - 45)	14,62	3,600	52,63
3	P2R3506A	m3	Transport de terres a instal·lació autoritzada de gestió de residus, amb camió de 12 t i temps d'espera per a la càrrega amb mitjans mecànics, amb un recorregut de més de 15 i fins a 20 km (P - 43)	10,34	18,240	188,60
4	P2RBHIFS	m3	Disposició de terres no contaminades de densitat aparent 1,6 t/m3, a centre valoritzador de materials naturals excavats amb codi VNME (P - 46)	9,00	18,240	164,16

EUR



SIGNAT PER

Cap de Servei de Regeneració Urbana i Projectes
Urbans
ALEXANDRE MARCH RAURELL
25/5/2026

AJUNTAMENT DE MOLLET DEL VALLÈS

Codi Segur de Verificació: FNCA CE7T 27AE JH9Q JDM7

Memòria tècnica Maria Escarré - SEFYCU 229183

La comprovació de l'autenticitat d'aquest document i resta de la informació està disponible a <https://eserveis.molletvalles.cat/>

Pàg. 261 de 266



SIGNAT PER

Arquitecte tècnic
MATEU NAVARRO MASTIP
25/5/2026Ajuntament de
Mollet del Vallès

NIF: P0812300B

Obres i infraestructures

Expedient 191325E

Pressupost Reasfaltat Carrer Maria Escarré. Ajuntament de Mollet de Vallès

PRESSUPOST

Data: 25/05/26

Pàg.: 2

TOTAL	Capítol	01.02	478,29
--------------	----------------	--------------	---------------

Obra	01	Pressupost Reasfaltat Aureli Maria Escarré
Capítol	03	PAVIMENTACIÓ

NÚM. CODI	UA	DESCRIPCIÓ	PREU	AMIDAMENT	IMPORT	
1	L9J1V005	m2	Reg d'imprimació amb emulsió bituminosa catiònica, tipus C50BF5 IMP, amb una dotació d'1 kg/m2, inclòs neteja del ferm (P - 25)	0,92	304,000	279,68
2	L9J1V015	m2	Reg d'adherència amb emulsió bituminosa catiònica, tipus C60B3 ADH o C60B4 ADH, amb una dotació d'1 kg/m2, inclòs neteja del ferm (P - 26)	0,89	1.257,000	1.118,73
3	L9H1V110	t	Mescla bituminosa contínua en calent, fabricada a temperatura normal, tipus AC 32 base 50/70 S, AC 32 base 35/50 S, AC 32 bin 50/70 S, AC32 bin 35/50 S, AC22 bin 50/70 S, AC 22 bin 35/50S (S-20/25), amb granulat per a base i betum asfàltic de penetració, inclòs un mínim de 10% de reciclat de mescla bituminosa, col.locada a l'obra amb una compactació del 98% de l'assaig Marshall, en actuacions amb un volum de més de 100 t (P - 21)	97,70	51,072	4.989,73
4	L9HYV030	t	Increment en la col·locació a obra i compactació de mescla bituminosa en calent, en actuacions amb baix rendiment de material col·locat, inferior a 50 t (P - 24)	22,22	51,072	1.134,82
5	L9H1V130	t	Mescla bituminosa contínua en calent, fabricada a temperatura normal, tipus AC 16 surf 50/70 D, AC 16 surf 35/50 D, AC 22 surf 50/70 D, AC 22 surf 35/50, amb granulat per a rodament i betum asfàltic de penetració, inclòs un mínim de 10% de reciclat de mescla bituminosa, col.locada a l'obra amb una compactació del 98% de l'assaig Marshall, en actuacions amb un volum de més de 100 t (P - 22)	103,87	150,840	15.667,75
6	L9HYV010	t	Increment en la col·locació a obra i compactació de mescla bituminosa en calent, en actuacions amb baix rendiment de material col·locat, entre 100 i 150 t (P - 23)	7,48	150,840	1.128,28
7	N9WZV011	u	Desmuntatge i col·locació de marc i tapa de pous de clavegueres o altres serveis, per a situar a nova rasant, en obres de recobriments asfàltic, amb morter d'alta resistència, inclòs carrega manual de runa generada (P - 41)	335,61	5,000	1.678,05
8	N961V010	m	Subministrament de vorada de pedra granítica, recta, serrada mecànicament i flamejada, de 20x24 cm (P - 36)	45,10	10,000	451,00
9	N960V007	m3	Base per a vorada amb formigó HM-20/P/40/X0, de consistència plàstica i granulat de grandària màxima 20 mm, escampat amb dumper (P - 35)	153,43	0,400	61,37
10	N96YU008	m	Col·locació de vorada recta sobre fonament de formigó, en actuacions d'1 a 10 m (P - 37)	21,64	10,000	216,40
11	N971VG71	m3	Base per a rigola, amb formigó HM-20/P/20/I, de consistència plàstica i grandària màxima del granulat 20 mm, escampat amb transport interior mecànic, estesa i vibratge manual, acabat reglejat (P - 38)	156,78	0,400	62,71
12	N974U002	m	Rigola de 20 cm d'amplària, amb peces de morter de ciment color blanc, de 20x20x4 cm, col·locades amb morter de ciment 1:5, en actuacions d'1 a 10 m (P - 39)	13,21	10,000	132,10
13	N9E1005M	m2	Paviment de panots, de color gris, de 20x20x4 cm, col·locats amb morter de ciment 1:3, inclòs base de formigó de 10 cm de gruix, en actuacions d'1 a 10 m2 (P - 40)	44,21	5,000	221,05
14	L9WHV100	m2	Malla de fibra de vidre per a paviment de mescla bituminosa, per a reforçar l'aglomerat i disminuir fissures per deflexió, col.locada (P - 28)	4,42	36,000	159,12
15	L9WHU200	m2	Execució de pas elevat, mitjançant equip de reparacions programades semimecanitzat (RPB), amb una o dues capes d'aglomerat (D12 + S20), segons el plinto de la vorada, , inclòs el fresat d'encaix de les rampes (P - 27)	171,24	8,000	1.369,92

EUR



SIGNAT PER

Cap de Servei de Regeneració Urbana i Projectes
Urbans
ALEXANDRE MARCH RAURELL
25/5/2026

AJUNTAMENT DE MOLLET DEL VALLÈS

Codi Segur de Verificació: FNCA CE7T 27AE JH9Q JDM7

Memòria tècnica Maria Escarré - SEFYCU 229183La comprovació de l'autenticitat d'aquest document i resta de la informació està disponible a <https://eserveis.molletvalles.cat/>

Pàg. 262 de 266



SIGNAT PER

Arquitecte tècnic
MATEU NAVARRO MASTIP
25/5/2026Ajuntament de
Mollet del Vallès

NIF: P0812300B

Obres i infraestructures

Expedient 191325E

Pressupost Reasfaltat Carrer Maria Escarré. Ajuntament de Mollet de Vallès

PRESSUPOST

Data: 25/05/26

Pàg.: 3

TOTAL	Capítol	01.03	28.670,71			
Obra	01	Pressupost Reasfaltat Aureli Maria Escarré				
Capítol	05	SENYALITZACIÓ HORIZONTAL I VERTICAL				
NÚM. CODI	UA	DESCRIPCIÓ	PREU	AMIDAMENT	IMPORT	
1	IBA3UV41	u	Pintat de fletxa doble, de 2,5 m de llargària, amb pintura acrílica amb una dosificació mínima de 900 g/m2 i amb addició de partícules de vidre de cantells angulosos amb una dosificació de 300 g/m2, per tal d'incrementar el coeficient de lliscament a un mínim de 60 SRT segons la norma UNE-EN 1436, inclòs premarcatge (P - 7)	6,05	3,000	18,15
2	IBA3UV31	u	Pintat de lletra, d'1,6 m de llargària, amb pintura acrílica amb una dosificació mínima de 900 g/m2, inclòs premarcatge (P - 6)	5,30	4,000	21,20
3	IBA3UW10	m2	Pintat de superfícies específiques com zones 30, catifes carril bici, zones ZAM, ZAB o símbols no definits en altres partides, amb pintura de doble component de qualsevol color amb aplicació manual a llana o sabatot i amb una dosificació mínima de 2800 g/m2 i amb addició de partícules de vidre de cantells angulosos amb una dosificació de 300 g/m2, per tal d'incrementar el coeficient de lliscament a un mínim de 60 SRT segons la norma UNE-EN 1436, inclòs premarcatge (amidament: àrea de la zona pintada) (P - 8)	10,47	10,000	104,70
4	IBA1UVD2	m	Pintat de línia discontinua de 15 cm d'amplària, amb pintura groga de doble component amb aplicació a màquina i amb una dosificació mínima de 240 g/m (dosificació mínima 1600 g/m2) (amidament: m realment pintat) (P - 3)	1,01	95,000	95,95
5	IBA1UVD6	m	Pintat de línia contínua de 15 cm d'amplària, per a limitació de calçada, amb pintura groga de doble component amb aplicació a màquina i amb una dosificació mínima de 240 g/m (dosificació mínima 1600 g/m2) (P - 4)	0,95	50,000	47,50
6	IBA2UVD6	m2	Pintat de faixa de 50 cm d'amplària, per a pas de vianants amb semàfors, amb pintura de doble component amb aplicació a màquina i amb una dosificació mínima de 1600 g/m2 i amb addició de partícules de vidre de cantells angulosos amb una dosificació de 300 g/m2, per tal d'incrementar el coeficient de lliscament a un mínim de 60 SRT segons la norma UNE-EN 1436, inclòs premarcatge (amidament: m2 realment pintat) (P - 5)	10,21	77,500	791,28
7	IBABUV15	u	Pintat de delimitació de zona d'estacionament vigilat, en color blau o verd, amb pintura acrílica amb una dosificació mínima de 900 g/m2, inclòs premarcatge (P - 9)	3,33	6,000	19,98
8	IBA1UVD1	m	Pintat de línia discontinua de 10 cm d'amplària, per a separació de carrils de circulació i girs, amb pintura de doble component amb aplicació a màquina i amb una dosificació mínima de 160 g/m (dosificació mínima 1600 g/m2) (amidament: m realment pintat) (P - 2)	0,89	140,000	124,60
9	IBB1UVA0	u	Subministrament de senyal vertical (d'alumini de 2mm de gruix) de perill tipus P, triangular, de 700 mm de costat, amb làmina retrorreflectora classe RA1 (E.G. Nivell I) (P - 10)	33,78	1,000	33,78
10	IBB1UVB0	u	Subministrament de senyal vertical (d'alumini de 2mm de gruix) preceptiva tipus R disc, de prohibició i obligació, de 600 mm de diàmetre, amb làmina retrorreflectora classe RA1 (E.G. Nivell I) (P - 11)	40,92	2,000	81,84
11	IBB2UVA0	u	Subministrament de senyal vertical (d'alumini de 2mm de gruix) informativa tipus S, de 600x600 mm, amb làmina retrorreflectora classe RA1 (E.G. Nivell I) (P - 12)	42,74	10,000	427,40
12	IBBYUV10	u	Muntatge de senyals tipus P, R i S i plaques complementàries (P - 13)	4,69	13,000	60,97
13	IBBZUV20	m	Pal d'acer galvanitzat, de 80x40x2 mm, amb cargols per a subjectar la senyal (P - 15)	10,93	45,500	497,32
14	IBBYUV60	u	Instal·lació de pal de senyalització vertical de diversos tipus: 80x40-2mm; 100x50-3mm; D60-4mm; 80x40-2mm i braç de 60 cm, amb excavació mitjançant màquina perforadora de D80-120, ancoratge mínim de 30 cm collat amb morter hidràulic d'enduriment ràpid (2 a 5 minuts amb resistència mecànica de 135 kg/cm2/hora, relació morter	19,82	13,000	257,66
EUR						



SIGNAT PER

Cap de Servei de Regeneració Urbana i Projectes
Urbans
ALEXANDRE MARCH RAURELL
25/5/2026

AJUNTAMENT DE MOLLET DEL VALLÈS

Codi Segur de Verificació: FNCA CE7T 27AE JH9Q JDM7

Memòria tècnica Maria Escarré - SEFYCU 229183La comprovació de l'autenticitat d'aquest document i resta de la informació està disponible a <https://eserveis.molletvalles.cat/>

Pàg. 263 de 266



SIGNAT PER

Arquitecte tècnic
MATEU NAVARRO MASTIP
25/5/2026Ajuntament de
Mollet del Vallès

NIF: P0812300B

Obres i infraestructures

Expedient 191325E

Pressupost Reasfaltat Carrer Maria Escarré. Ajuntament de Mollet de Vallès

PRESSUPOST

Data: 25/05/26

Pàg.: 4

NÚM.	CODI	UA	DESCRIPCIÓ	PREU	AMIDAMENT	IMPORT
15	IBC1UV70	u	aigua: 3/1), neteja del forat, retirada i eliminació de runa i reposició del paviment existent si és necessari (P - 14)	170,09	20,000	3.401,80
16	IBCYUV60	u	Subministrament de piona fixa de polímers (flexible), resistent als cops, de 10 cm de diàmetre i 110 cm d'alçària total, del color que sol·liciti la DF, amb dues bandes reflectants i insignies a definir per la DF, recobriments superficial resistent al UV i al foc (classe E) (P - 16)	35,06	20,000	701,20
			Col·locació de piona de qualsevol tipus i qualsevol mida, amb màquina taladradora amb broca de diamant, ancorat un mínim de 20 cm amb morter polimèric de ciment de resines sintètiques i fibres d'enduriment ràpid, inclòs neteja del forat, càrrega i transport de runa a l'abocador i cànon d'abocament (P - 17)			

TOTAL	Capítol	01.05				6.685,33
--------------	----------------	--------------	--	--	--	-----------------

Obra	01	Pressupost Reasfaltat Aureli Maria Escarré
Capítol	06	CONTROL DE QUALITAT

NÚM.	CODI	UA	DESCRIPCIÓ	PREU	AMIDAMENT	IMPORT
1	CONTQUAL	PA	Control de qualitat de l'obra (P - 1)	300,00	1,000	300,00

TOTAL	Capítol	01.06				300,00
--------------	----------------	--------------	--	--	--	---------------

Obra	01	Pressupost Reasfaltat Aureli Maria Escarré
Capítol	07	FRESAT PTGE. COMTE URGELL

NÚM.	CODI	UA	DESCRIPCIÓ	PREU	AMIDAMENT	IMPORT
1	P938-DFU9	m3	Base de tot-u artificial procedent de granulats reciclats de formigó, amb estesa i piconatge del material al 95% del PM (P - 47)	37,89	40,000	1.515,60

TOTAL	Capítol	01.07				1.515,60
--------------	----------------	--------------	--	--	--	-----------------



SIGNAT PER

Cap de Servei de Regeneració Urbana i Projectes
Urbans
ALEXANDRE MARCH RAURELL
25/5/2026

EUR



AJUNTAMENT DE MOLLET DEL VALLÈS

Codi Segur de Verificació: FNCA CE7T 27AE JH9Q JDM7

Memòria tècnica Maria Escarré - SEFYCU 229183

La comprovació de l'autenticitat d'aquest document i resta de la informació està disponible a <https://eserveis.molletvalles.cat/>

Pàg. 264 de 266



SIGNAT PER

Arquitecte tècnic
MATEU NAVARRO MASTIP
25/5/2026Ajuntament de
Mollet del Vallès

NIF: P0812300B

Obres i infraestructures

Expedient 191325E

Pressupost Reasfaltat Carrer Maria Escarré. Ajuntament de Mollet de Vallès

RESUM DE PRESSUPOST

Data: 25/05/26

Pàg.: 1

NIVELL 2 : Capítol			Import
Capítol	01.01	ENDERROCS I MOVIMENT DE TERRES	9.117,51
Capítol	01.02	GESTIÓ DE RESIDUS	478,29
Capítol	01.03	PAVIMENTACIÓ	28.670,71
Capítol	01.05	SENYALITZACIÓ HORITZONTAL I VERTICAL	6.685,33
Capítol	01.06	CONTROL DE QUALITAT	300,00
Capítol	01.07	FRESAT PTGE. COMTE URGELL	1.515,60
Obra	01	Pressupost Reasfaltat Aureli Maria Escarré	46.767,44

46.767,44

NIVELL 1 : Obra			Import
Obra	01	Pressupost Reasfaltat Aureli Maria Escarré	46.767,44
			46.767,44

euros



SIGNAT PER

Cap de Servei de Regeneració Urbana i Projectes
Urbans
ALEXANDRE MARCH RAURELL
25/5/2026

AJUNTAMENT DE MOLLET DEL VALLÈS

Codi Segur de Verificació: FNCA CE7T 27AE JH9Q JDM7



Memòria tècnica Maria Escarré - SEFYCU 229183

La comprovació de l'autenticitat d'aquest document i resta de la informació està disponible a <https://eserveis.molletvalles.cat/>

Pàg. 265 de 266



SIGNAT PER

Arquitecte tècnic
MATEU NAVARRO MASTIP
25/5/2026



Ajuntament de
Mollet del Vallès

NIF: P0812300B

Obres i infraestructures

Expedient 191325E

Pressupost Reasfaltat Carrer Maria Escarré. Ajuntament de Mollet de Vallès

PRESSUPOST D'EXECUCIÓ PER CONTRACTE

Pàg. 1

PRESSUPOST D'EXECUCIÓ MATERIAL.....	46.767,44
13 % DESPESES GENERALS SOBRE 46.767,44.....	6.079,77
6 % BENEFICI INDUSTRIAL SOBRE 46.767,44.....	2.806,05
	Subtotal
	55.653,26
2 % SEGURETAT I SALUT SOBRE 55.653,26.....	1.113,07
21 % IVA SOBRE 56.766,33.....	11.920,93
TOTAL PRESSUPOST PER CONTRACTE	€ 68.687,26

Aquest pressupost d'execució per contracte puja a

(SEIXANTA-VUIT MIL SIS-CENTS VUITANTA-SET EUROS AMB VINT-I-SIS CÈNTIMS)



SIGNAT PER

Cap de Servei de Regeneració Urbana i Projectes
Urbans
ALEXANDRE MARCH RAURELL
25/5/2026



AJUNTAMENT DE MOLLET DEL VALLÈS

Codi Segur de Verificació: FNCA CE7T 27AE JH9Q JDM7

Memòria tècnica Maria Escarré - SEFYCU 229183

La comprovació de l'autenticitat d'aquest document i resta de la informació està disponible a <https://eserveis.molletvalles.cat/>

Pàg. 266 de 266