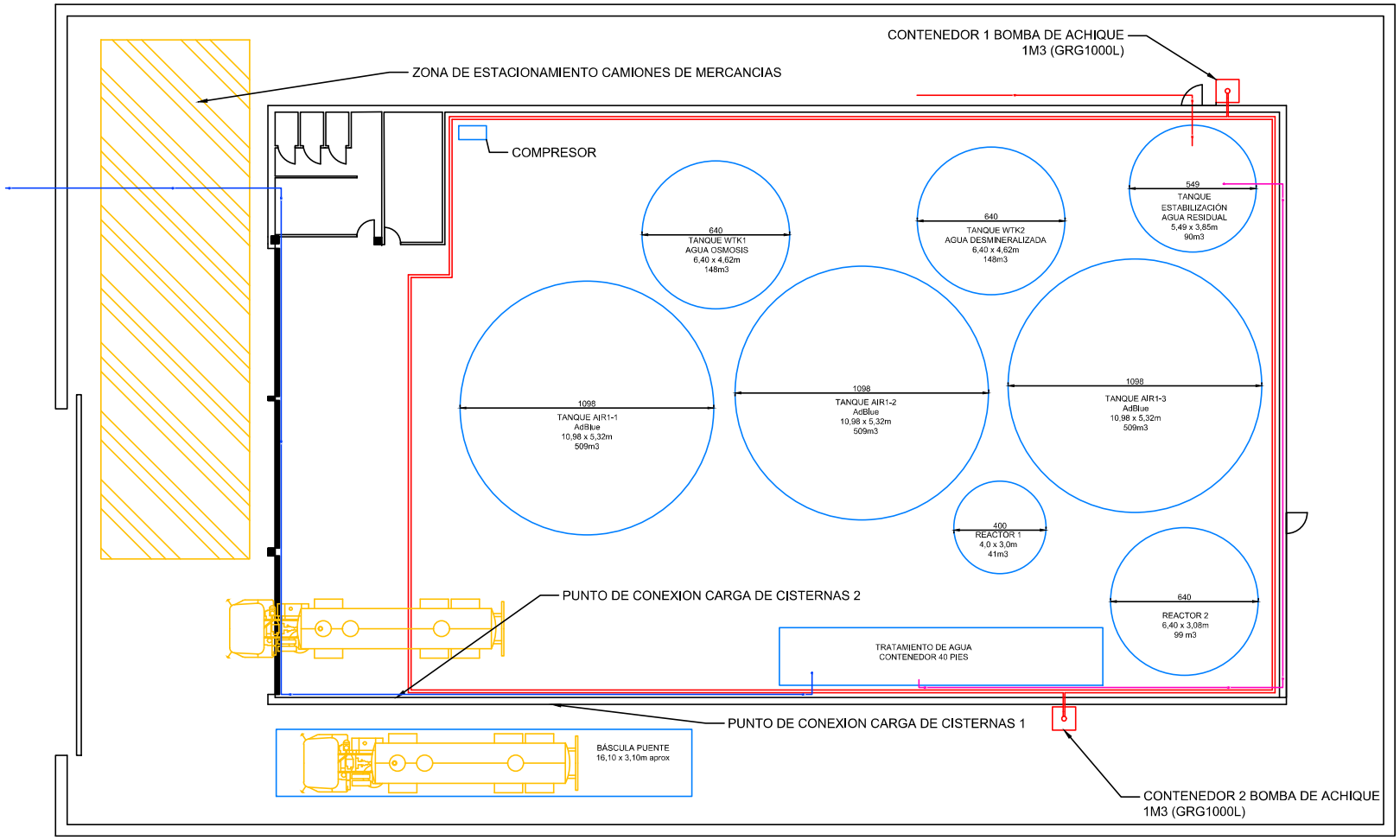

VISADO
Nº Proceso 2026905868
Nº Colegiado 14548
21-04-2026
MOLLET DEL VALLES
COL·LEGI D'ENGINYERS TÈCNICS INDUSTRIALS DE BARCELONA
El código QR permite comprobar la validez de control colegial.
Este visado no será válido sin el documento de visado

ALBERTO FRANCESCH GARCIA / num:14548
Firmado digitalmente por ALBERTO FRANCESCH GARCIA / num:14548
Fecha: 2026.04.21 08:12:12 +02'00'

Albert Francesch Garcia
Núm. de colegiado: 14548
Ingeniero técnico industrial
COL·LEGI D'ENGINYERS GRADUATS I ENGINYERS TÈCNICS INDUSTRIALS DE BARCELONA

Revisor/a 1	Revisor/a 2	Aprobador/a

Rev.	Descripción revisión	Fecha	Autor	Revisado por	Aprobado por
00	Creación plano	10.02.2026	S. Pouplana	C. Roig	A. Francesch

La propiedad de este plano es exclusiva de CPQ INGENIEROS S.L. Queda prohibido su uso o préstamo a terceros así como su reproducción total o parcial sin nuestra expresa autorización.

PRODUCCIÓN Y ALMACENAMIENTO DE UREA LÍQUIDA (ADBLUE®)

Sancho d'Àvila 52, 7è-1a
BARCELONA 08018
tel. 932 478 830
fax. 932 478 833
cpq@CPQINGENIEROS.COM

CPQ EKIUM

Escala 1/20

IMPLANTACIÓN PARA NUEVA LICENCIA AMBIENTAL

BALBOACORP

Cliente: BALBOA
8287.01.601
Fecha creación: 10.02.2026
Sustituye a: N/A
Sustituido por: N/A

F:\Balboa\8287\8287.01.Implantaciones / FOR00212/08

DIN-A3

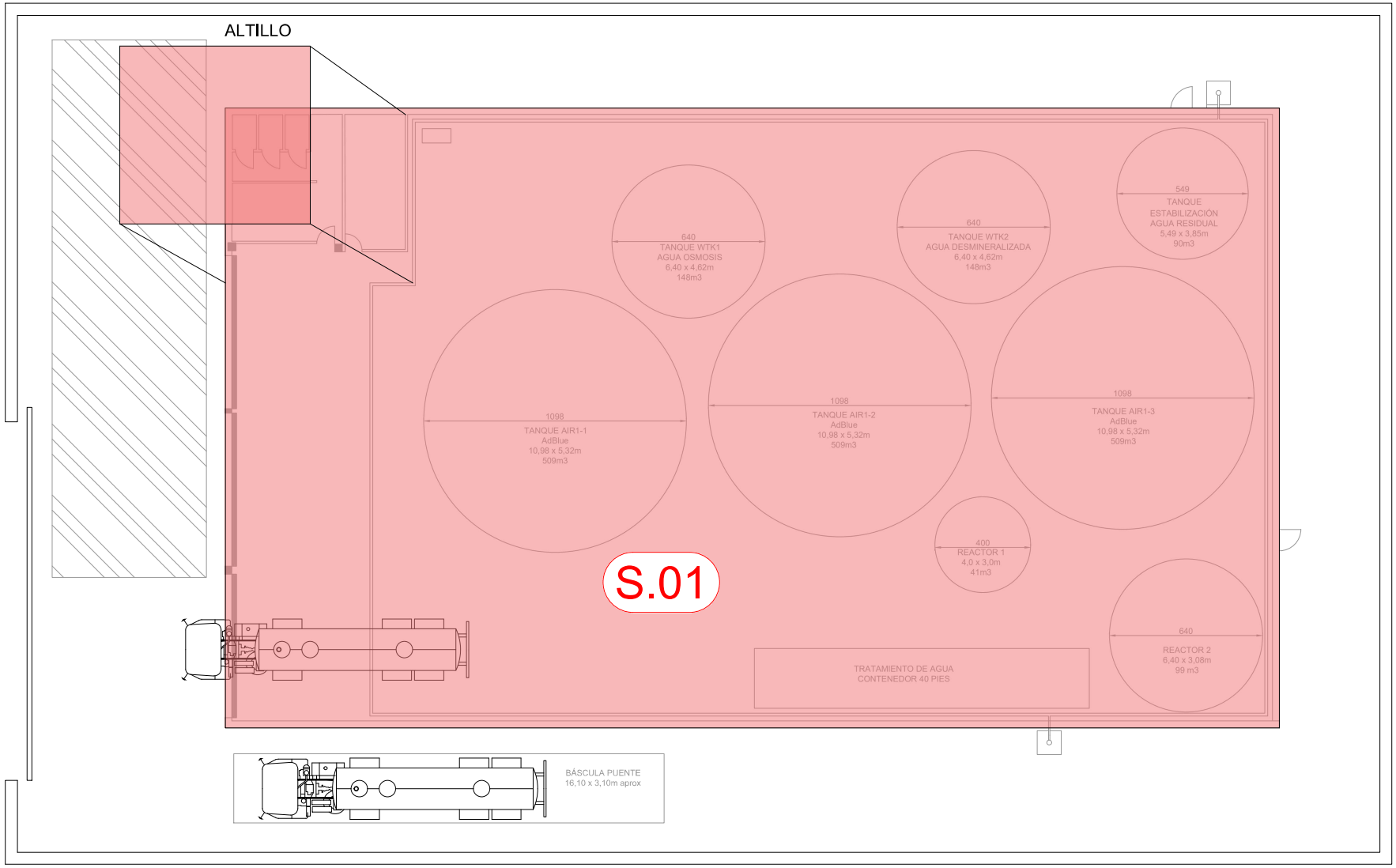

VISADO
Nº Proceso 2026905868
Nº Colegiado 14548
21-04-2026
MOLLET DEL VALLES
COL·LEGI D'ENGINYERS TÈCNICS INDUSTRIALS DE BARCELONA
El codigo QR permite comprobar la validez de control colegial.
Este visado no sera válido sin el documento de visado

SECTORES DE INCENDIO

SECTOR	COLOR	DESCRIPCIÓN	SUPERFÍCIE	RIESGO
S.01		OFICINA + VESTUARIO + ZONA PRODUCCIÓN	1.145,8 m²	MEDIO 4

Revisor/a 1	Revisor/a 2	Aprobador/a

Rev.	Descripción revisión	Fecha	Autor	Revisado por	Aprobado por
00	Creación plano	23.03.2026	S. Pouplana	C. Roig / E. Gómez	A. Francesch

La propiedad de este plano es exclusiva de CPQ INGENIEROS S.L. Queda prohibido su uso o préstamo a terceros así como su reproducción total o parcial sin nuestra expresa autorización.

Sancho d'Ávila 52, 7è-1a
BARCELONA 08018
tel. 932 478 830
fax. 932 478 833
cpq@cpqingenieros.com

PRODUCCIÓN Y ALMACENAMIENTO DE UREA LÍQUIDA (ADBLUE®)

Escala 1/125

SECTORIZACIÓN

BALBOA CORP

Cliente: BALBOA
8287.0601.601
Fecha creación: 23.03.2026
Sustituye a: N/A
Sustituido por: N/A

F:\Balboa\8287\8287.06.Contra incendios / FOR00212/08

Albert Francesch Garcia
Núm. de colegiado: 14548
Ingeniero técnico industrial
COL·LEGI D'ENGINYERIES GRADUATE I ENGINYERS TÈCNICS INDUSTRIALS DE BARCELONA

DIN-A2

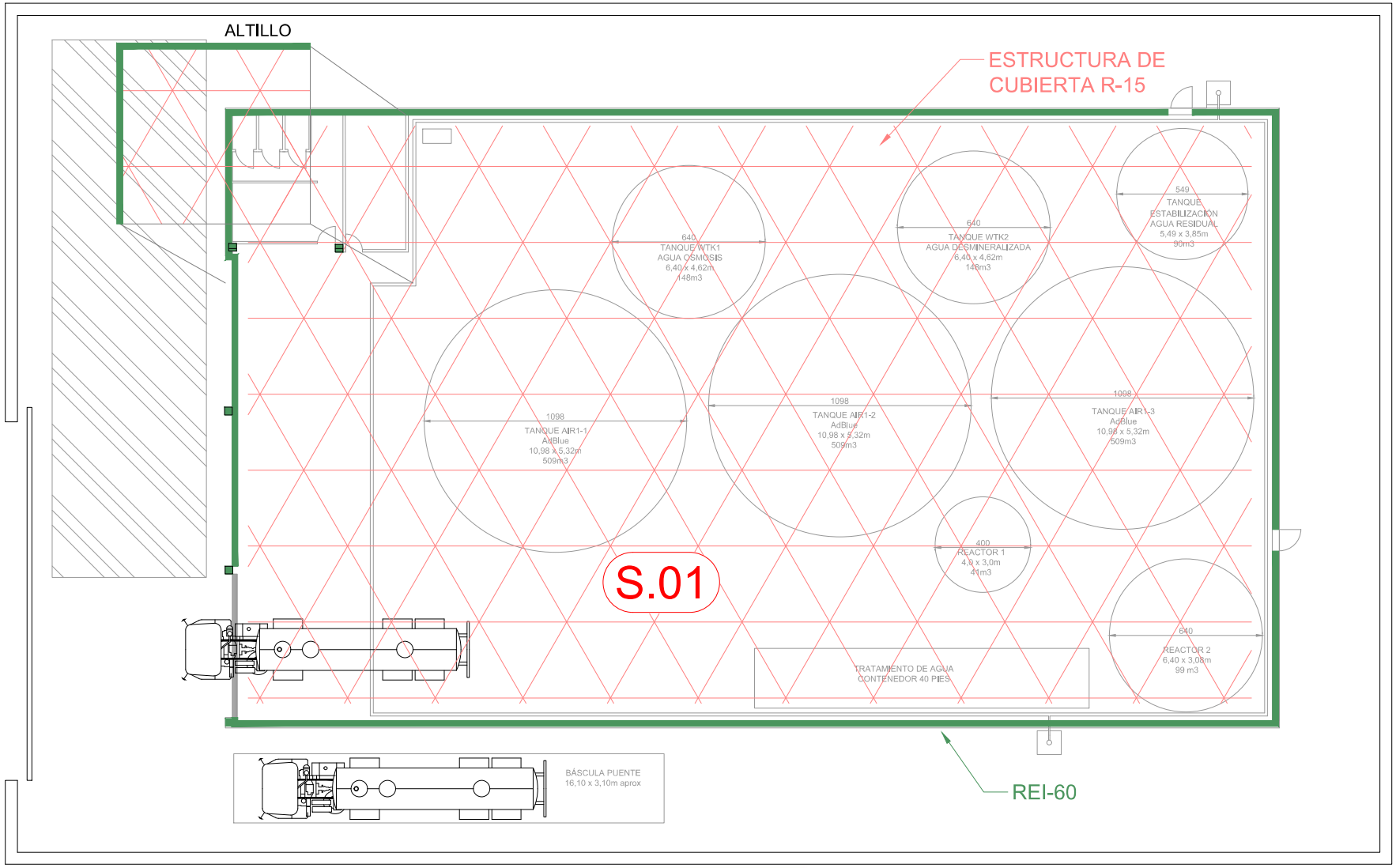

PROTECCIÓN Y RESISTENCIA AL FUEGO

R01

ESTRUCTURA PORTANTE (R)	COMPARTIMENTACIÓN (EI)
R 15	EI 15
R 30	EI 30
R 60	EI 60

EI-99/r REVESTIMIENTO IGNÍFUGO PINTURA
EI-99/p PLAFÓN IGNÍFUGO
EI-99/s SACOS INTUMESCENTES

VISADO
Nº Proceso 2026905868
Nº Colegiado 14548
21-04-2026
MOLLET DEL VALLES
COL·LEGI D'ENGINYERS TÈCNICS INDUSTRIALS DE BARCELONA
El código QR permite comprobar la validez de control colegial.
Este visado no será válido sin el documento de visado

SECTORES DE INCENDIO

SECTOR	DESCRIPCIÓN	SUPERFÍCIE	RIESGO
S.01	OFICINA + VESTUARIO + ZONA PRODUCCIÓN	1.145,8 m²	MEDIO 4

Rev.	Descripción revisión	Fecha	Autor	Revisado por	Aprobado por
00	Creación plano	17.04.2026	S. Pouplana	C. Roig / E. Gómez	A. Francesch

Revisor/a 1 | Revisor/a 2 | Aprobador/a

La propiedad de este plano es exclusiva de CPQ INGENIEROS S.L. Queda prohibido su uso o préstamo a terceros así como su reproducción total o parcial sin nuestra expresa autorización.

Sancho d'Ávila 52, 7è-1a
BARCELONA 08018
tel. 932 478 830
fax. 932 478 833
cpq@cpqingenieros.com

PRODUCCIÓN Y ALMACENAMIENTO DE UREA LÍQUIDA (ADBLUE®)

Escala 1/125

PROTECCIÓN PASIVA

BALBOA CORP

Cliente: BALBOA
8287.0601.602
Fecha creación: 23.03.2026
Sustituye a: N/A
Sustituido por: N/A

F:\Balboa\8287\8287.06.Contra incendios / FOR00212/08

Albert Francesch Garcia
Ingeniero técnico industrial

DIN-A2

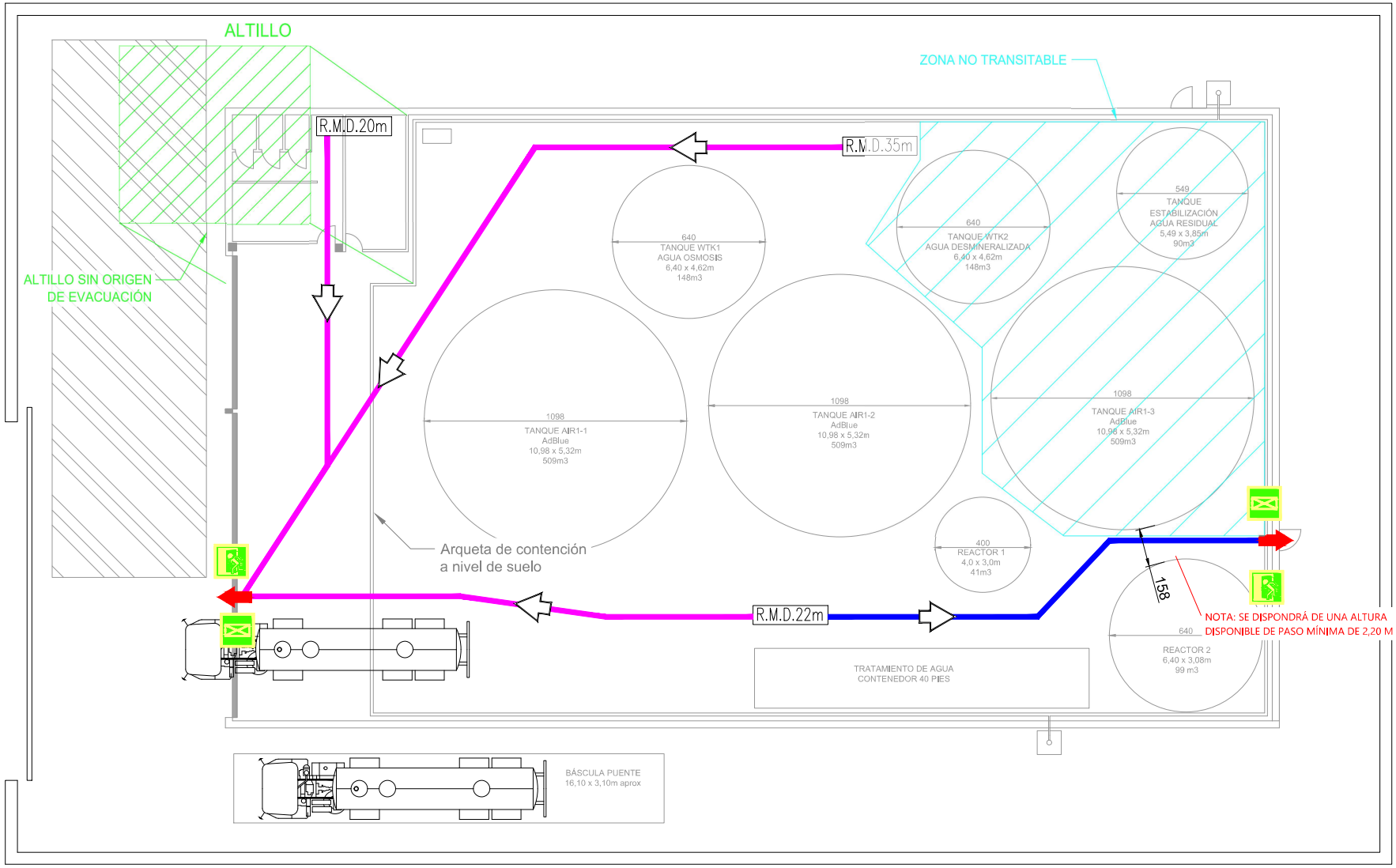

VISADO
Nº Proceso 2026905868
Nº Colegiado 14548
21-04-2026
MOLLET DEL VALLES
COL·LEGI D'ENGINYERS TÈCNICS INDUSTRIALS DE BARCELONA
El código QR permite comprobar la validez de control colegial
Este visado no será válido sin el documento de visado

NOTA: EL ALTILLO EXISTENTE NO SE CONSIDERA COMO ORIGEN DE EVACUACIÓN PUESTO QUE SE TRATA COMO ESPACIO NO OCUPABLE CON USO PUNTUAL PARA MANTENIMIENTO.

	Una salida	Dos o más salidas alternativas	
Nivel de riesgo intrínseco	**Distancia a la salida**	**Distacia del recorrido sin alternativa**	**Distancia a la salida más próxima**
Riesgo medio	35 m	35 m	50 m

EVACUACIÓN

R02

1 2 3 4 5 6 — Evacuación principal / Evacuación alternativa

Salida de evacuación

Luz de emergencia

Sentido evacuación

Salida planta

R.M.D.XXm — Recorrido más desfavorable

Salida edificio

Nota: Acorde Real Decreto 485/97

Albert Francesch Garcia
Núm. de colegiado: 14548
Ingeniero técnico industrial
COL·LEGI D'ENGINYERS TÈCNICS INDUSTRIALS DE BARCELONA

Rev.	Descripción revisión	Fecha	Autor	Revisado por	Aprobado por
00	Creación plano	17.04.2026	S. Pouplana	C. Roig / E. Gómez	A. Francesch

Revisor/a 1 | Revisor/a 2 | Aprobador/a

La propiedad de este plano es exclusiva de CPQ INGENIEROS S.L. Queda prohibido su uso o préstamo a terceros así como su reproducción total o parcial sin nuestra expresa autorización.

Sancho d'Ávila 52, 7è-1a
BARCELONA 08018
tel. 932 478 830
fax. 932 478 833
cpq@cpqingenieros.com

PRODUCCIÓN Y ALMACENAMIENTO DE UREA LÍQUIDA (ADBLUE®)

Escala 1/125

RECORRIDOS EVACUACIÓN

BALBOACORP

Cliente: BALBOA
8287.0601.603
Fecha creación: 23.03.2026
Sustituye a: N/A
Sustituido por: N/A

F:\Balboa\8287\8287.06.Contra incendios / FOR00212/08

DIN-A2

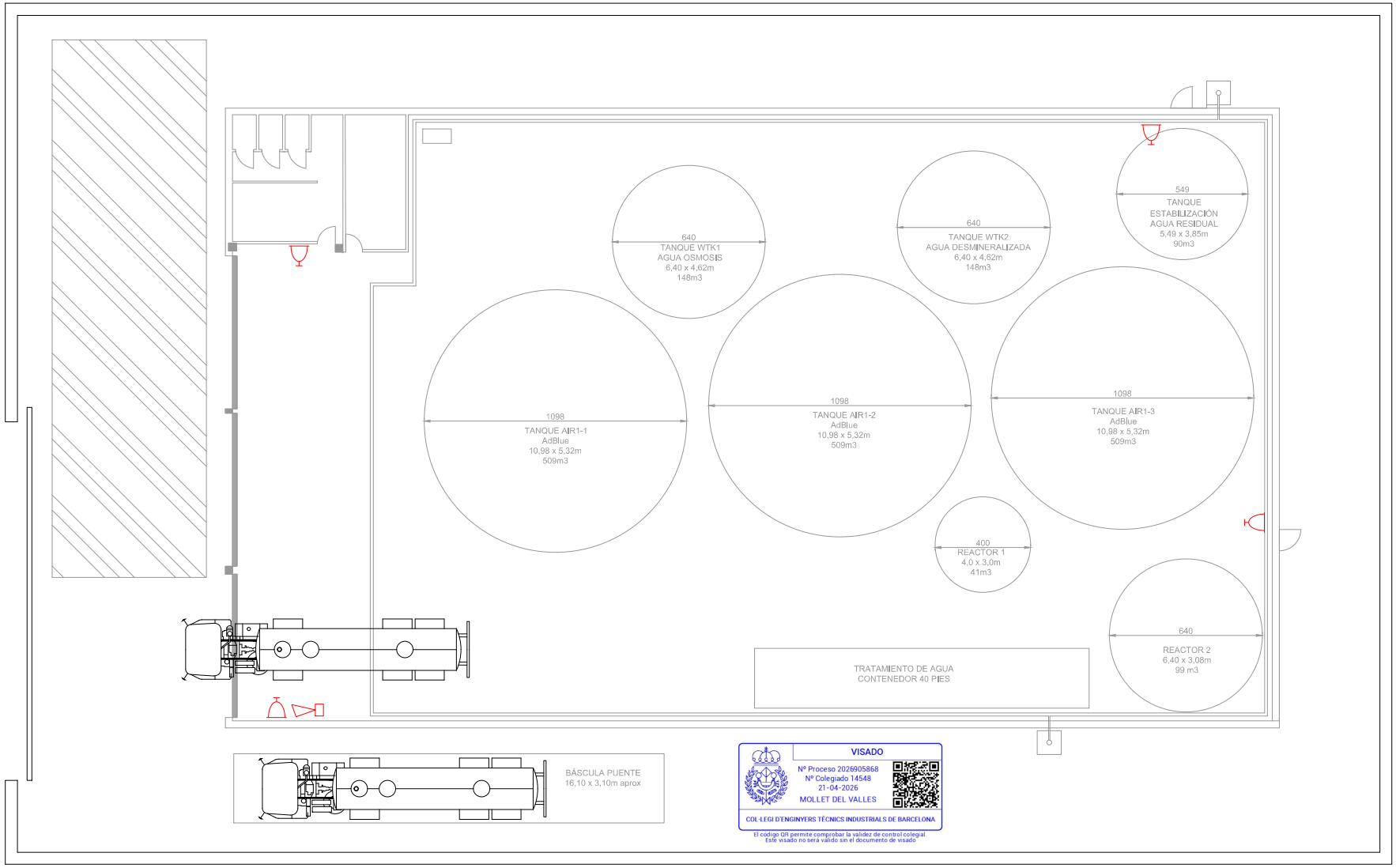

VISADO
Nº Proceso 2026905868
Nº Colegiado 14548
21-04-2026
MOLLET DEL VALLES
COL·LEGI D'ENGINYERS TÈCNICS INDUSTRIALS DE BARCELONA
El codigo QR permite comprobar la validez de control colegial
Este visado no será válido sin el documento de visado

LEYENDA DETECCIÓN

- Alarma sonora
- Pulsador de emergencia

	Revisor/a 1	Revisor/a 2	Aprobador/a

Rev.	Descripción revisión	Fecha	Autor	Revisado por	Aprobado por
00	Creación plano	23.03.2026	S. Pouplana	C. Roig / E. Gómez	A. Francesch

La propiedad de este plano es exclusiva de CPQ INGENIEROS S.L. Queda prohibido su uso o préstamo a terceros así como su reproducción total o parcial sin nuestra expresa autorización.

PRODUCCIÓN Y ALMACENAMIENTO DE UREA LÍQUIDA (ADBLUE®)

DETECCIÓN

Sancho d'Ávila 52, 7è-1a
BARCELONA 08018
tel. 932 478 830
fax. 932 478 833
cpq@cpqingenieros.com

Escala 1/125

BALBOACORP

Cliente: BALBOA
8287.0601.604
Fecha creación: 23.03.2026
Sustituye a: N/A
Sustituido por: N/A

F:\Balboa\8287\8287.06.Contra incendios / FOR00212/08

Albert Francesch Garcia
Núm. de colegiado: 14548
Ingeniero técnico industrial
COL·LEGI D'ENGINYERS GRADUATS I ENGINYERS TÈCNICS INDUSTRIALS DE BARCELONA

DIN-A2

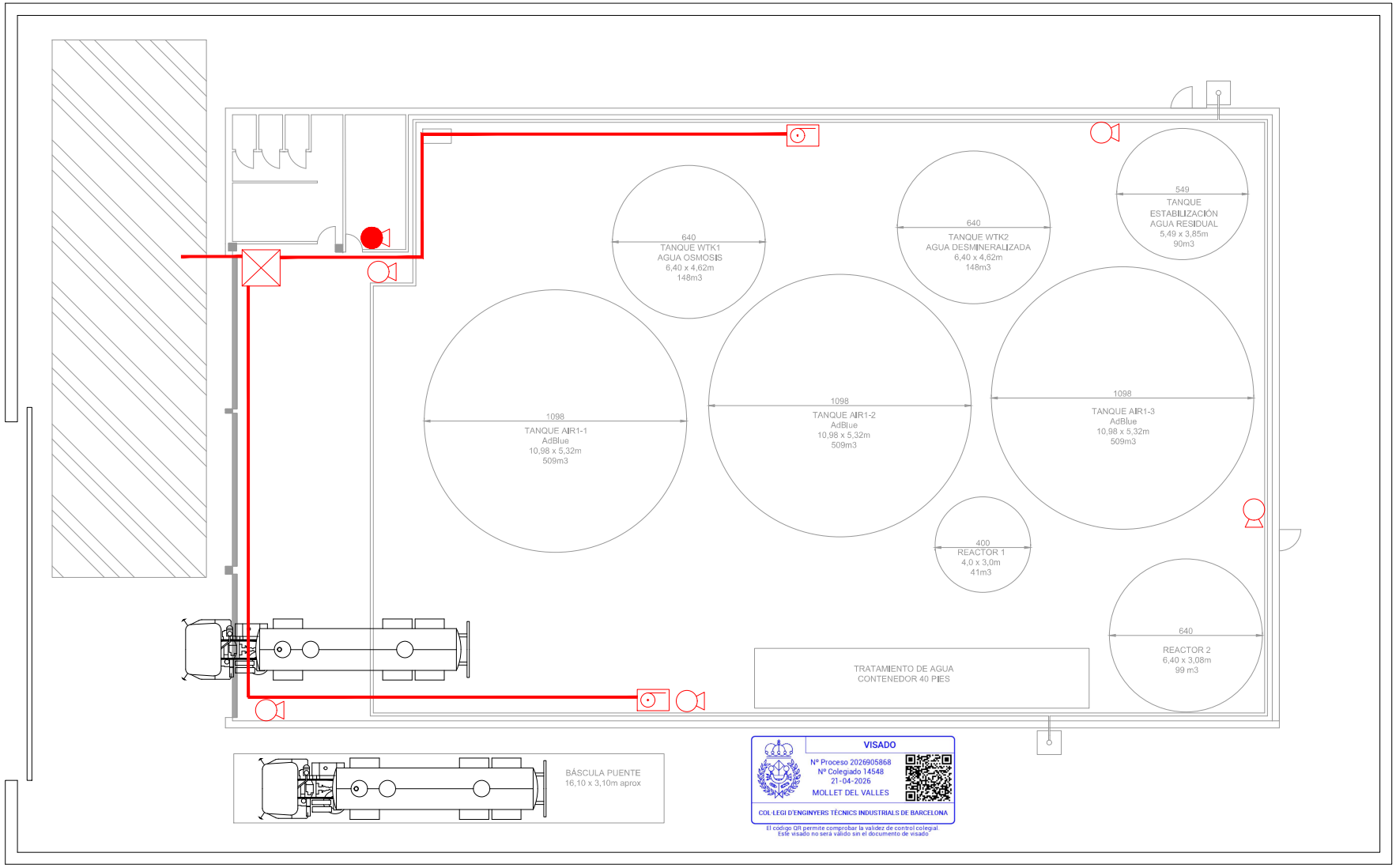

VISADO
Nº Proceso 2026905868
Nº Colegiado 14548
21-04-2026
MOLLET DEL VALLES
COL·LEGI D'ENGINYERS TÈCNICS INDUSTRIALS DE BARCELONA
El codigo QR permite comprobar la validez de control colegial.
Este visado no será válido sin el documento de visado

LEYENDA PROTECCIÓN ACTIVA

- Boca de incendio equipada DN-25
- Puesto de control
- Extintor 21A-113BC
- Extintor CO_2

Rev.	Descripción revisión	Fecha	Autor	Revisado por	Aprobado por
00	Creación plano	16.04.2026	S. Pouplana	V. Pallau / E. Gómez	A. Francesch

Revisor/a 1 | Revisor/a 2 | Aprobador/a

La propiedad de este plano es exclusiva de CPQ INGENIEROS S.L. Queda prohibido su uso o préstamo a terceros así como su reproducción total o parcial sin nuestra expresa autorización.

PRODUCCIÓN Y ALMACENAMIENTO DE UREA LÍQUIDA (ADBLUE®)

PROTECCIÓN ACTIVA

Escala 1/125

Sancho d'Ávila 52, 7è-1a
BARCELONA 08018
tel. 932 478 830
fax. 932 478 833
cpq@cpqingenieros.com

Cliente: BALBOA
8287.0601.605
Fecha creación: 23.03.2026
Sustituye a: N/A
Sustituido por: N/A

\\ek-bcn-data\EKIProj\Balboa\8287.8287.06.Contra incendios / FOR00212/08

Albert Francesch Garcia
Núm. de colegiado: 14548
Ingeniero técnico industrial
COL·LEGI D'ENGINYERS GRADUATS I ENGINYERS TÈCNICS INDUSTRIALS DE BARCELONA

DIN-A2

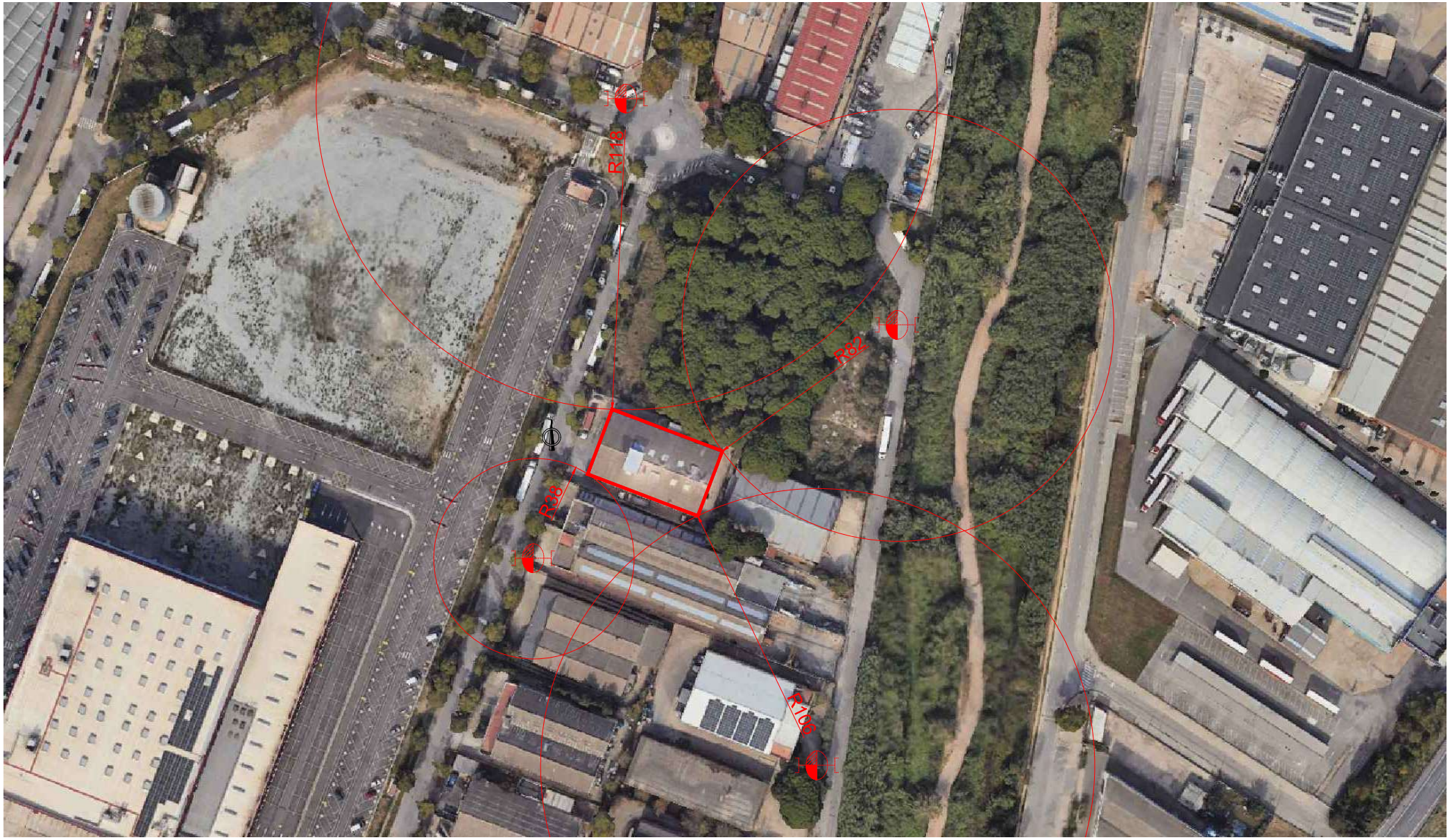

VISADO
Nº Proceso 2026905868
Nº Colegiado 14548
21-04-2026
MOLLET DEL VALLES
COL·LEGI D'ENGINYERS TÈCNICS INDUSTRIALS DE BARCELONA
El código QR permite comprobar la validez de control colegial
Este visado no será válido sin el documento de visado

LEYENDA

Hidrante

Revisor/a 1	Revisor/a 2	Aprobador/a

Rev.	Descripción revisión	Fecha	Autor	Revisado por	Aprobado por
00	Creación plano	23.03.2026	S. Pouplana	C. Roig / E. Gómez	A. Francesch

La propiedad de este plano es exclusiva de CPQ INGENIEROS S.L. Queda prohibido su uso o préstamo a terceros así como su reproducción total o parcial sin nuestra expresa autorización.

Sancho d'Ávila 52, 7è-1a
BARCELONA 08018
tel. 932 478 830
fax. 932 478 833
cpq@CPQINGENIEROS.COM

PRODUCCIÓN Y ALMACENAMIENTO DE UREA LÍQUIDA (ADBLUE®)

Escala 1.1000

HIDRANTES MUNICIPALES

BALBOA CORP

Cliente: BALBOA
8287.0601.606
Fecha creación: 23.03.2026
Sustituye a: N/A
Sustituido por: N/A

F:\Balboa\8287\8287.06.Contra incendios / FOR00212/08

Albert Francesch Garcia
Ingeniero técnico industrial

DIN-A2

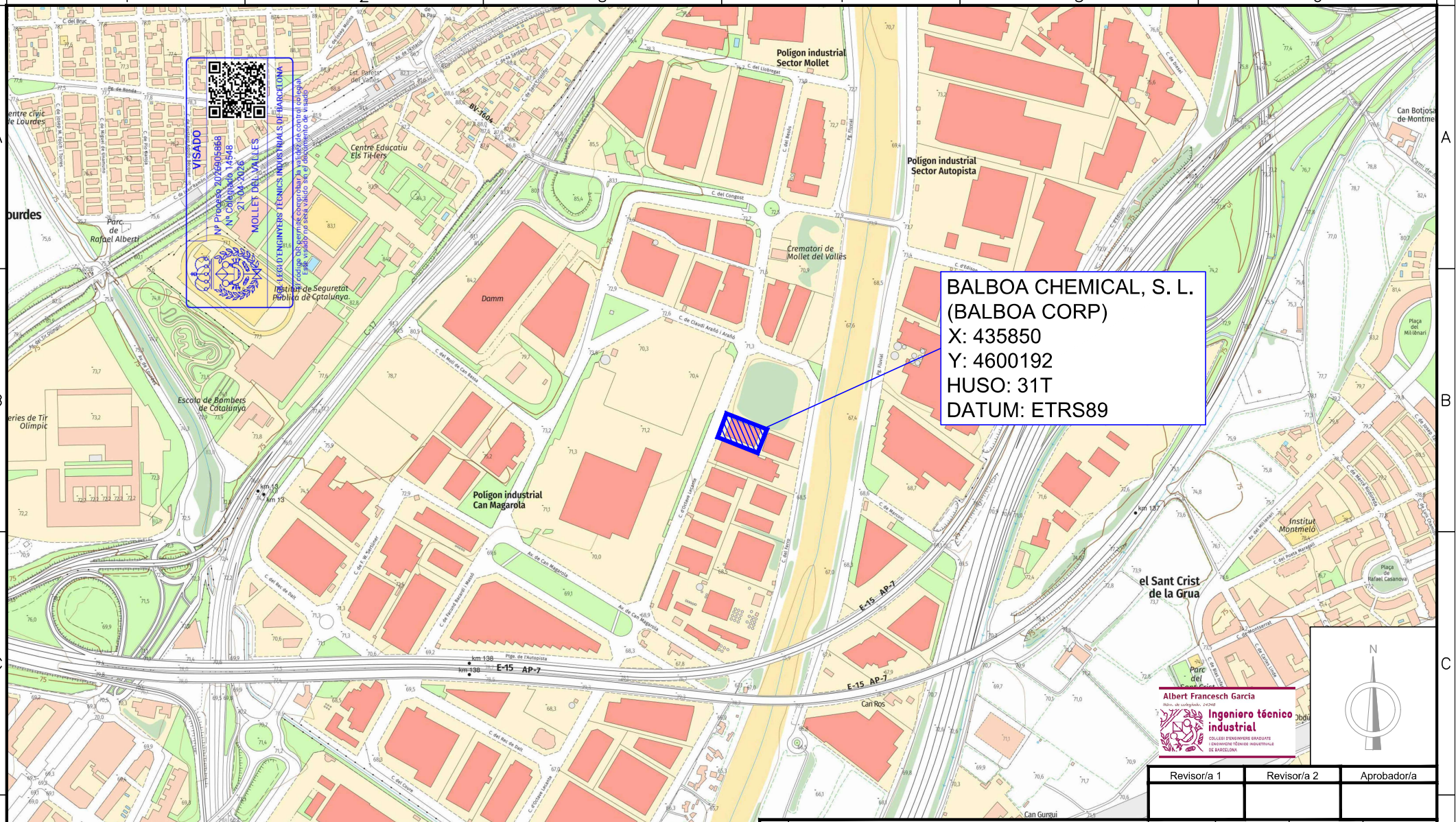

VISADO
Nº Proceso 2026005868
Nº Colegiado 14548
21-04-2026
MOLLET DEL VALLÈS
COLLEGI D'ENGINYERS TÈCNICS INDUSTRIALS DE BARCELONA
El codigo DG permite comprobar la validez de esta certificación.
Este visado no será válido sin el documento de visado.

DOMICILIO INDUSTRIAL:
Calle Octave Lecante, 34
08100 Mollet del Vallès (Barcelona)
REFERENCIA CATASTRAL: 6005414DG3060N0001SX

Revisor/a 1	Revisor/a 2	Aprobador/a

Rev.	Descripción revisión	Fecha	Autor	Revisado por	Aprobado por
00	Creación plano	26.02.2026	S. Pouplana	C. Roig	E. Gómez

La propiedad de este plano es exclusiva de CPQ INGENIEROS S.L. Queda prohibido su uso o préstamo a terceros así como su reproducción total o parcial sin nuestra expresa autorización.

BALBOA CHEMICAL, S. L.
(BALBOA CORP)

Sancho d'Àvila 52, 7è-1a
BARCELONA 08018
tel. 932 478 830
fax. 932 478 833
cpq@CPQINGENIEROS.COM

Escala
1/5000

PLANO DE SITUACIÓN

BALBOACORP

Cliente: BALBOA
8287.10.01
Fecha creación: 26.02.2026
Sustituye a: N/A
Sustituido por: N/A

F:\Balboa\BalboaR.legal / FOR00212/08

DIN-A3

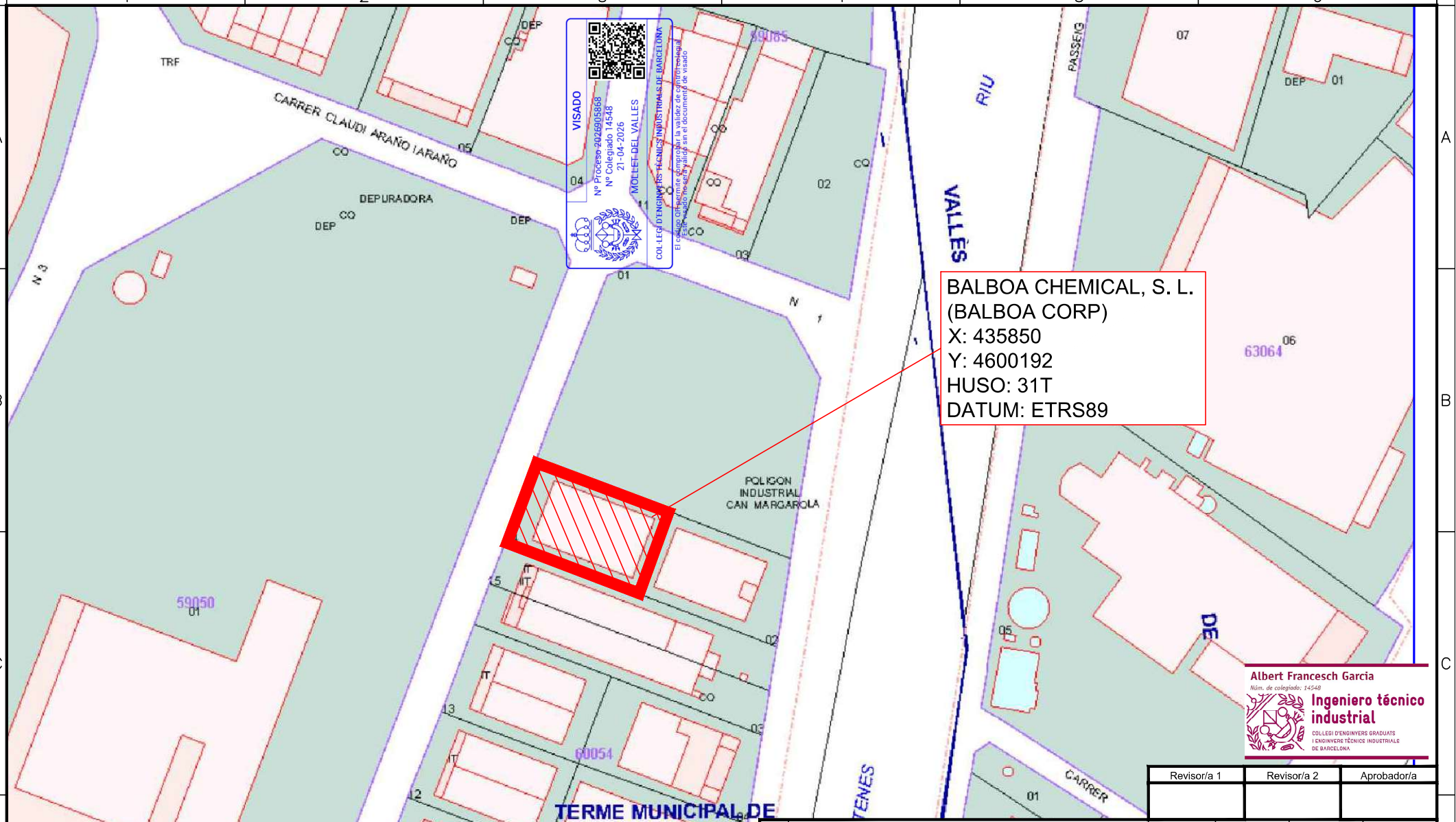

BALBOA CHEMICAL, S. L.
(BALBOA CORP)
X: 435850
Y: 4600192
HUSO: 31T
DATUM: ETRS89

DOMICILIO INDUSTRIAL:
Calle Octave Lecante, 34
08100 Mollet del Vallès (Barcelona)
REFERENCIA CATASTRAL: 6005414DG3060N0001SX

Albert Francesch Garcia
Núm. de colegiado: 14548
Ingeniero técnico industrial
COLLEGI D'ENGINYERS GRADUATS I ENGINYERS TÈCNICS INDUSTRIALS DE BARCELONA

Revisor/a 1	Revisor/a 2	Aprobador/a

Rev.	Descripción revisión	Fecha	Autor	Revisado por	Aprobado por
00	Creación plano	26.02.2026	S. Pouplana	C. Roig	E. Gómez

La propiedad de este plano es exclusiva de CPQ INGENIEROS S.L. Queda prohibido su uso o préstamo a terceros así como su reproducción total o parcial sin nuestra expresa autorización.

BALBOA CHEMICAL, S. L.
(BALBOA CORP)

Sancho d'Ávila 52, 7è-1a
BARCELONA 08018
tel. 932 478 830
fax. 932 478 833
cpq@CPQINGENIEROS.COM

CPQ EKIUM

Escala
1/1500

PLANO DE EMPLAZAMIENTO

BALBOACORP

Cliente: BALBOA
8287.10.02
Fecha creación: 26.02.2026
Sustituye a: N/A
Sustituido por: N/A

F:\Balboa\BalboaR.legal / FOR00212/08

DIN-A3

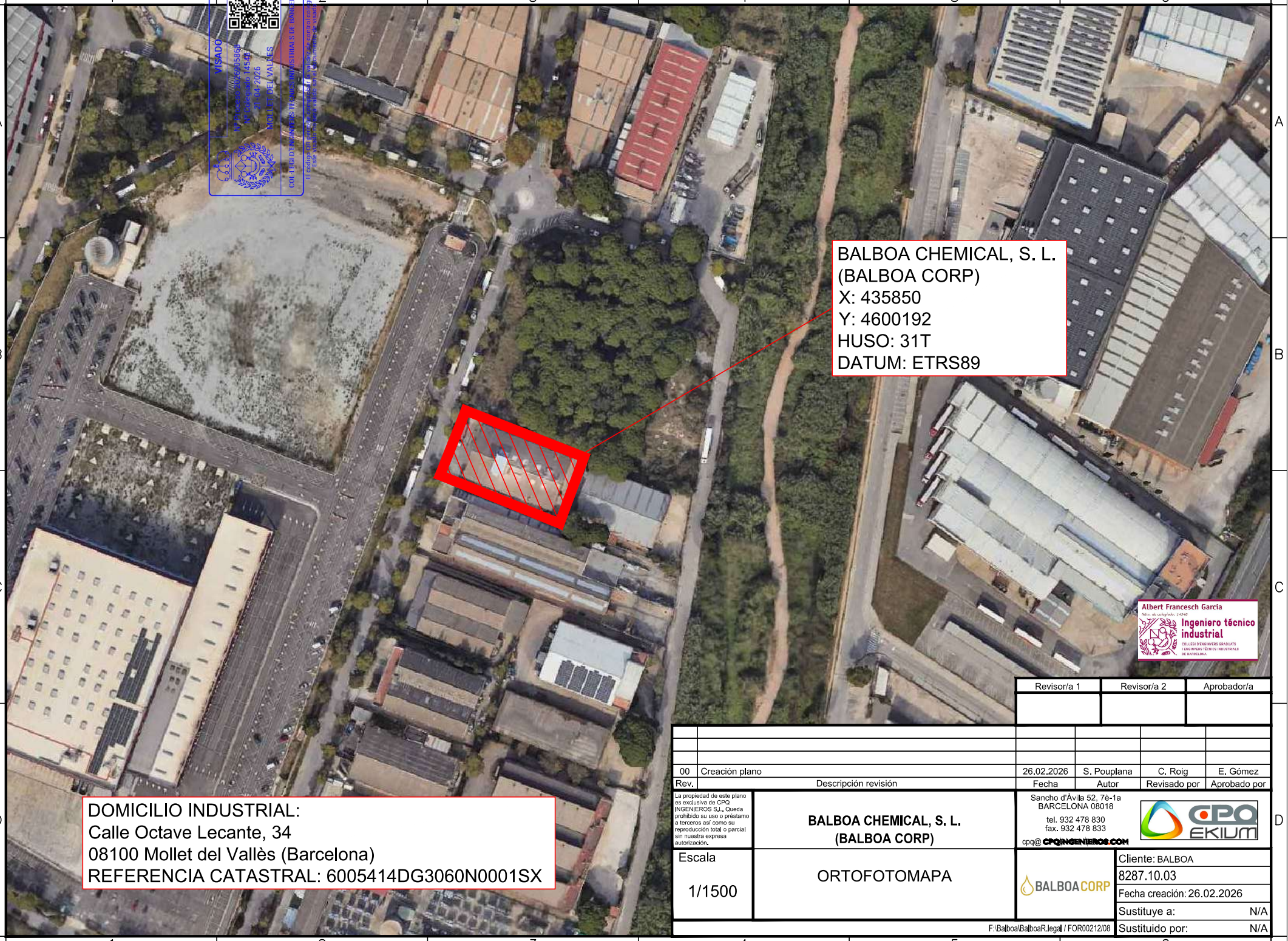

Revisor/a 1	Revisor/a 2	Aprobador/a

Rev.	Descripción revisión	Fecha	Autor	Revisado por	Aprobado por
00	Creación plano	26.02.2026	S. Pouplana	C. Roig	E. Gómez

La propiedad de este plano es exclusiva de CPQ INGENIEROS S.L. Queda prohibido su uso o préstamo a terceros así como su reproducción total o parcial sin nuestra expresa autorización.

BALBOA CHEMICAL, S. L.
(BALBOA CORP)

Sancho d'Àvila 52, 7è-1a
BARCELONA 08018
tel. 932 478 830
fax. 932 478 833
cpq@CPQINGENIEROS.COM

Escala
1/1500

ORTOFOTOMAPA

BALBOACORP

Cliente: BALBOA
8287.10.03
Fecha creación: 26.02.2026
Sustituye a: N/A
Sustituido por: N/A

F:\Balboa\BalboaR.legal / FOR00212/08

DIN-A3